

वार्षिक कृषि विकास
कार्यक्रम तथा तथ्याङ्क पुस्तिका
२०७२/०७३

रामेछापको प्राथमिकता प्राप्त
व्यावसायीक बालीहरू
व्यावसायीन्मुख बालीहरू

नेपाल सरकार
कृषि विकास मन्त्रालय
क्षेत्रीय कृषि निर्देशनालय
जिल्ला कृषि विकास कार्यालय
मन्थली, रामेछाप

**वार्षिक कृषि विकास
कार्यक्रम तथा तथ्याङ्क पुस्तिका
२०७२/०७३**

प्रकाशक :

जिल्ला कृषि विकास कार्यालय
मन्थली, रामेछाप

प्रकाशन मिति :

२०७३

मुद्रण :

प्रिन्ट एण्ड आर्ट सर्भिस
बागबजार, काठमाडौं
फोन: ०१ ४२४४४९९, ४२३९९५४

दुई शब्द



नेपालको विकासमा कृषि क्षेत्रले महत्वपूर्ण स्थान ओगटेको छ। बढ्दो जनसंख्याको लागी खाद्यन्न परिपूर्ति तथा पोषणमा सुधार ल्याउनकालागी दिगो कृषिको अवधारणा अनुसार कृषि विकासका कार्यक्रमहरु सञ्चालन हुदै आएका छन। यस रामेछाप जिल्लामा पनि २० वर्षे दीर्घकालिन कृषि विकास योजना, त्रिवर्षिय योजनाका आधारमा कृषि वालीको उत्पादन तथा उत्पादकत्व वृद्धि गर्ने, व्यावसायिक वालीहरुको विकास, प्रतिस्पर्धी वाली बजारको विकास तथा जलवायू परिवर्तनको असर न्यूनीकरण गर्ने जैविक विविधता संरक्षणका कार्य गरि कृषकहरुको जिवनस्तर उकास्ने मुल लक्ष्यका साथ कार्यक्रम संचालन गर्दै आएको छ।

रामेछाप जिल्लाको अधिकांश कृषकहरु कृषिमा निर्भर छन। तसर्थ कृषि व्यावसायलाई अगाडी वढाउन जिल्ला कृषि विकास कार्यालयले विभिन्न कार्यक्रमहरुको माध्यमबाट कृषकहरुलाई सहयोग गरिरहेको छ। यस जिल्लामा मुलत जुनार, मकै वीउ उत्पादन, तरकारी वाली, आलु वाली र अलैची वालीलाई प्राथमिकताको आधारमा कार्यक्रम सञ्चालन गरिदै आएको छ। यी वालीहरु लाई निर्यातजन्य वालीको रुपमा कृषकको आर्थिक उन्नतीका लागी अगाडी वढाउन सकिने संभावना छ।

जुनारलाई वढावा दिन वगैचा व्यवस्थापन तथा मुल्य श्रृंखला सम्बन्धि कार्यक्रम, मकै वीउ उत्पादनमा कृषक समुह/सहकारीको व्यावसायिकरण, तरकारी उत्पादन तथा बजारिकरण, आलु वालीको वीउ आलु आत मनिर्भर कार्यक्रम र अलैचीमा क्षेत्र विस्तार कार्यक्रमहरु सञ्चालन गरिदै आएको छ। यी वाहेक मध्य पहाडी बृहतर मकै उत्पादन कार्यक्रम, सानासिंचाई कार्यक्रम, भकारी सुधार कार्यक्रम जस्ता सहयोगी कार्यक्रमहरु कृषकको माग र आवश्यकताको आधारमा सञ्चालन गरिदै आएको छ।

यस जिल्लामा तीन वटै किसिमको आवहावा पाईन्छ। भौगोलिक विविधता तथा हावापानीको हिसावले तराईको जस्तो समथर भाग, मध्य पहाड र उच्च पहाडको हावापानी संग मिल्ने भू-भागका कारण जैविक विविधता प्रयाप्त मात्रामा पाईन्छ। यी तिनै किसिमको हावापानीमा हुने वालीहरुको प्रशस्त सम्भावना रहेत। अपनी जिल्लाका २४ गा.वि.स.का भू-भागहरुमा अधिकांश समय सुख्खाको कारणबाट कृषि क्षेत्रलाई नै चुनौती दिईरहेको अवस्था छ। यी सुख्खा ग्रस्त क्षेत्रमा पनी तत् अनुसारको वाली तथा प्रविधिको संभावना त्यतिकै छ। र यसको लागी अनुसन्धानको खाँचो महशुश गरिएको छ। जिल्ला कृषि विकास कार्यालयले यी सवै तथ्यलाई मध्य नजर गरि आफ्नो कार्यक्रम बनाउने र संचालन गर्ने सोच अनुसार कार्यक्रम गरिरहेको छ। जसलाई यस पुस्तिकामा विस्तृत रुपमा समेटिएको छ।

यस पुस्तिका आ.व.२०७२/०७३ को कृषि कार्यक्रमहरु, गतिविधिहरु र विभिन्न कृषि सम्बन्धि तथ्याङ्कहरु लाई समेटेर प्रकाशन गरिएको छ। जिल्लाको समग्र कृषि विकासको अवस्था कृषि सम्बन्धि कार्य गर्ने निकायहरुको जानकारी सरकारी तथा गैरसरकारी निकायहरुले गर्ने कार्यक्रमवारे जानकारी समेत राख्ने प्रयास गरिएको छ। यो पुस्तिका कृषकहरु, कृषिमा संलग्न निकायहरु कृषि योजना तर्जुमा तथा नितिनिर्माण गर्नका लागि उपयोगी सिद्ध हुनेछ भन्ने विश्वास लिईएको छ।

यस पुस्तिकालाई यो प्रारूपमा तयार गर्न सहयोग गर्नु हुने सम्पूर्ण शाखा तथा सेवाकेन्द्रमा कार्यरत कर्मचारी साथीहरुलाई धन्यवाद दिन चाहन्छु। यसै गरि यस कार्यमा संलग्न जिल्ला स्थित कार्यालयहरु, कृषकहरु, उद्यमीहरु, पत्रकार मित्रहरु तथा विभिन्न संघसंस्थाहरुलाई हार्दिक धन्यवाद दिन चाहन्छु। यस पुस्तिकालाई आगामी दिनमा अझ प्रभावकारी बनाउन यहाँहरु सबैको सुझाव सल्लाह र सहयोगको अपेक्षा गर्दछु।

राजेन्द्र कुमार मल्ल
वरिष्ठ कृषि विकास अधिकृत

विषय सूची

क्र.सं.	विवरण	पृष्ठ नं.
	खण्ड १ : जिल्लाको परिचयात्मक विवरण	
१.१	रामेछाप जिल्लाको नामाकरण	१
१.२	रामेछाप जिल्लाको संक्षिप्त परिचय	१
१.३	प्राकृतिक सम्पदाहरु	४
१.४	सञ्चा क्षेत्र	५
१.५	स्वास्थ्य क्षेत्र	५
१.६	विद्युत सेवा पुगेका गा.वि.स.हरु	६
१.७	जनसंख्या विवरण (२०६८)	६
१.८	शिक्षा गतिविधि	६
१.९	जातिगत जनसंख्या (रामेछाप पाश्व चित्र २०६९)	७
१.१०	धर्म	८
१.११	भाषा	८
१.१२	प्राकृतिक स्रोतहरु	८
१.१३	सडक सञ्जाल	९
१.१४	गाविस प्रोफायल निर्वाचन क्षेत्र	१०
	खण्ड २ : जिल्ला कृषि विकास कार्यालयको नितिगत अवधारणा र गतिविधिहरु	
२.१	परिचय	१३
२.२	उद्देश्य	१३
२.३	जिल्ला कृषि विकास कार्यालयको कार्यनिति	१४
२.४	जिल्ला कृषि विकास कार्यालयको वर्तमान दरबन्दी विवरण	१८
२.५	जिल्ला कृषि विकास कार्यालयको संगठनात्मक तालिका	२१
२.६	स्थापनाकाल देखि हालसम्मका कार्यालय प्रमुखहरुको नामावली	२२
४.५	सेवा प्रवाहलाई प्रभावकारी बनाई कृषि सुशासन प्रबर्द्धन गर्न गरिएका प्रयासहरु	५२
४.६	उदियमान वाली वस्तुहरु र आयमुलक कार्यक्रम विस्तारको सम्भावना	५३
५.१	बेरुजु रकम फर्स्यौटको स्थिति	५३
५.२	कार्यक्रम कार्यान्वयनका क्रममा देखिएका मुख्य मुख्य समस्याहरु (स्थानियस्तर)	५३

खण्ड ३ : विभिन्न प्राविधिक शाखाहरुको कार्यक्रम

३	कृषि प्रसार शाखा	६४
३.२.१	बागवानी विकास शाखा	६४
३.२.२	बागवानी विकास शाखाको मुख्य मुख्य कार्यक्रमहरु	६५
३.३	बाली संरक्षण शाखा	६६
३.४	योजना शाखाका प्रमुख कार्यहरु	६७

खण्ड ४ : विविध विवरण

४.१	जिल्लाको खाद्यान्न बाली चक्र, हावापानी र माटो सम्बन्धी विवरण	१२२
४.२	प्रमुख बालीहरुका प्रचलित जातहरु	१२४
४.३	रामेछाप जिल्लाको बाली पात्रो	१२४
४.४	पकेट प्रोफाइल विवरण २०७२/७३	१२५
४.११	जिल्ला कृषि विकास कार्यालयमा हालसम्म दर्ता भएका सहकारीहरु	१३१
४.१२	समुह विवरण	१३४
४.१३	रामेछाप जिल्लामा प्रचलित तरकारीका केही मुख्य वर्ण शंकर, उन्नत जातहरु	१४४
४.१५	रामेछाप जिल्लामा कृषि क्षेत्रमा काम गर्ने गै.स.स.हरुको विवरण	१४५
४.१६	रामेछाप जिल्ला स्थित सरकारी तथा गैर सरकारी संस्थाहरु र टेलिफोन नम्बर	१४६
४.१८	विभिन्न आ.व.मा सञ्चालित साना सिचाई कार्यक्रमको विवरण	१५२

खण्ड १

जिल्लाको परिचयात्मक विवरण

१.१ रामेछाप जिल्लाको नामाकरण

१.१.१ प्राचीन समयमा हालको रामेछाप गा.वि.स.को मुख्य स्थानमा रामेछाप डाँडाको वरपर तामाङ जातिको बसोबास रहेको (हाल सम्म रहेको) र त्यहाँ राम भन्ने एक जना तामाङले तत्कालिन राजा रजौटाहरुबाट त्यस स्थानको मूख्यलीको रुपमा बित्ता पाएका थिए । उनीबाट नै त्यस स्थानको भोग चलन, जिम्वाली र छाप समेत चल्दथ्यो । राम भन्ने ती व्यक्तिको छाप चल्ने भएकोले अन्यत्रबाट त्यहाँ आई बसोबास गर्ने व्यक्तिले उनबाट नै अनुमति लिई छाप लगाई प्रमाणित गरेर मात्र बस्नु पर्ने भएकोले त्यस स्थानको नाम पनि रामसँग जोडिन पुग्यो । यसरी बिस्तारै बिस्तारै जनजिब्रोले बोलि रहने सोही राम छाप शब्द अपभ्रंश हुन गई रामेछाप हुन गयो भन्ने भनाई छ । यसरी त्यस स्थानको नाम नै रामेछाप रहन गएको हो ।

१.१.२ रामेछाप डाँडा वरीपरी प्राचीन काल देखि तामाङहरुको बसोबास रहेको र उनीहरुले मुख्यरुपमा गाई, गोरु, भेडा र बाखा पाल्ने भएकोले त्यस क्षेत्रको कतिपय स्थान चरन खर्कको रुपमा प्रयोग गरे । तामाङ भाषामा 'रा' भनेको भेडा, बाखा र "मे" भनेको गाई, गोरु र "छाप" भनेको चरन क्षेत्र जनाउँछ । यसरी उनीहरुले आफ्नो भाषामा रामेछाप भनेर भेडा, बाखा, गाई, गोरु चरन क्षेत्र भन्ने अर्थमा प्रयोग गरेकाले सो स्थानको नाम रामेछाप रहन गयो । यसरी पछि यसै स्थानमा अड्डा, कार्यालयहरु रहेका र पछि ७५ जिल्लाको विभाजन हुँदा रामेछाप रहन गएको हो ।

१.२ रामेछाप जिल्लाको संक्षिप्त परिचय

नेपालको राजधानी काठमाडौँबाट करिव १८९ कि.मी पूर्वमा अवस्थित जनकपुर अञ्चलको ६ जिल्लाहरु मध्ये रामेछाप जिल्ला मध्यमाञ्चल विकास क्षेत्रको एक जिल्ला हो । उच्च हिमाली भेग देखि तराईको जस्तो मौसममा विविधता भएको यस जिल्लाको नक्सा भट्ट हेर्दा हलो आकारको देखिन्छ । उच्च हिमालको जस्तो ठन्डा देखि ज्यादै गर्मी हावापानी भएको यस जिल्ला महाभारत र चुरे पहाडको बीचको खोचमा पर्ने हुँदा जिल्लाका अधिकांश भू-भाग सुख्खा र भिर छ । त्यसैले यस जिल्लामा खेतीयोग्य जमिन पनि निकै कम छ । उत्तरी भेग केही रसिलो भएता पनि चिसोले गर्दा उत्पादन सोचे जस्तो राम्रो लिन सकिएको छैन । गरिवीको कारणले गर्दा जिल्लामा व्यवसाय गर्न भन्दा रोजीरोटीको लागि जिल्लावासीहरु अन्यत्र जाने गरेको पाईन्छ । हाल सम्म यातायात सुविधामा क्रमिक रुपमा आएको सुधारले गर्दा जिल्लामा करिव ३ दशक अगाडि देखि लगाईएको जुनार, सुन्तलाको बजारीकरण लाई सहयोग पुगेको छ । यद्यपी अन्य कृषि उपजहरुको बजार व्यवस्थापनमा पनि सहजता आईरहेको देखिएको छ ।

१.२.१ भौगोलिक स्थिति

- क. विकास क्षेत्र : मध्यमाञ्चल
ख. अञ्चल : जनकपुर
ग. जिल्ला सदरमुकाम : मन्थली
घ. निर्वाचन क्षेत्र : २
ङ. ईलाका : ११
च. गा.वि.स. : ५५
छ. २७°२८' उत्तरी अक्षांश देखि २७°५०' उत्तर र ८५°५०' पूर्वी देशान्तर देखि ८६°३५' पूर्वी देशान्तर सम्म फैलिएको छ।
ज. उच्च स्थान : नुम्बुरचुली ६९५८ मीटर (समुद्री सतह देखि)
झ. हाचो स्थान : कोलोन्जर घाट ३७९ मीटर (समुद्री सतह देखि)
ञ. हिमाली क्षेत्र : ११.९५%
ट. उच्च पहाड : १६.०३%
ठ. पहाड : ७२.०२%

१.२.२ हावापानी

- समुद्र सतह देखि ३७९ मी देखि ६९५८ सम्म पाईने उष्ण, समशितोष्ण र शितोष्ण हावापानी
- औषत वर्षा ६५० देखि १००० मी मी

१.२.३ भू- उपयोग तथा भू-बनोट

क्र.सं.	विवरण	क्षेत्रफल (हेक्टर)
१	कूल क्षेत्रफल	१५६४३२
२	खेती योग्य जमिनको क्षेत्रफल	५०९०८
३	खेती गरिएको जमिन	४७३७७
४	खेत	९४०८
५	सिंचित हुन सक्ने क्षेत्र	१२४२७
६	सिंचित क्षेत्र	९४०८
	–बाह्रै महिना	३१०९
	– मौसमी	६२९९
७	पाखो	३७९९४
८	वन क्षेत्र	५४१०२
९	भाडी	२४७३४
१०	घाँसे भूमी	९२७२
११	खेर गएको जमिन	१४३९५

१२	हवाई मैदान	४
१३	वलौटे जमिन	१८२४
१४	हिमनदी क्षेत्र	६७०
१५	जलाशय	५२३
१६	बाँझो	४१७०

१.२.४. भू-आकार र विभाजन

जमीन (हेक्टरमा)	परिवार संख्या
०.१ हे भन्दा कम	९२३८
०.१ हे. - ०.५ सम्म भएका परिवारहरु	१०५५१
०.५ हे. - १ हेक्टर भएका परिवारहरु	९१८१
१ - ३ हेक्टर भएका परिवारहरु	९६७९
३ - ५ हेक्टर भएका परिवारहरु	१७३०
५ - १० हेक्टर भएका परिवारहरु	४७७
१० हेक्टर भन्दा माथी भएका परिवारहरु	८८

१.२.५ जिल्ला सिमाना

पूर्व	:	सोलुखुम्बु र ओखलढुङ्गा
पश्चिम	:	काभ्रे र सिन्धुपालचोक
उत्तर	:	दोलखा र सिन्धुपालचोक
दक्षिण	:	सिन्धुली

१.२.६ जिल्ला जोड्ने मुख्य मुख्य नाकाहरु :

१. बाम्ती : - किञ्जा (सोलु)
२. शिवालय (चुचुरे) : - जिरी
३. रस्तालु : - जिरी
४. मिल्ती खोला (फुलासी) : - सितली (मेलुङ्गा)
५. ढाडे सिरीसे (सैपु) : - गामनाडटार लेती (ओखलढुङ्गा)
६. लुभुघाट (खनियाँपानी र राकाथुम) : - नेपालथोक (सिन्धुली)
७. रामेछाप : - ग्वालटार (सिन्धुली)
८. भलुवाजोर सेलेघाट : - खुर्कोट (सिन्धुली)
९. सिस्वाफाँट (भिरपानी) : - भाँगाभोली रातमाटा (सिन्धुली)

१०. साँघुटार : – कुवापानी (ओखलदुङ्गा)
११. लखनपुर र गुन्सी : – चौरी खोला हुदै कात्तिके देउराली (काभ्रे)
१२. दोरम्बा र डडुवा : – मुडे (सिन्धुपाल्चोक)
१३. लखनपुर : – ध्याङ्गडाँडा सिन्धेपाल्चोक हुदै २१ किलो

१.३ प्राकृतिक सम्पदाहरु

१.३.१. पदमार्गहरु : नुम्वर चिज पदमार्ग र आदिवासी जनजाति पदमार्ग ।

१.३.२. प्रमुख गुफाहरु : उम्दि, गुप्तेश्वर, घिचिने, चिलभिर, बैनि, कण्ठेश्वर, खोस्मेरेडाँडा, कुसुण्डे ओडार, गणेशटार, त्रिपुरेश्वर ।

१.३.३. प्रमुख झरनाहरु : रामदिङ, छहरेखोला, छयूरीछाँगा, महभीर पल्लि छाँगो, तोरीफले छाँगो, हर्क छाँगो, चरी छाँगो, प्रिपाङ छाँगो, कुडार छाँगो, ज्याङनासा ।

१.३.४. धार्मिक स्थलहरु : खाँडादेवी, भृङ्गेश्वर, उमातीर्थ, जवरेश्वर, थानापती माहादेव, त्रिवेणी, शतलिङ्गेश्वर, केवलेश्वर, गोखुरेश्वर, शैलुङ्गेश्वर महादेव, अमलपुर भगवती, सामली स्थान, कण्ठेश्वर, गुप्तेश्वर, जालपास्थान, माहाकालीस्थान ।

१.३.४. रमणिय डाँडाहरु : सेर्दिडाँडा, (गुम्देल) शैलुङ, (डडुवा) सुनापति डाँडा, (खनियापानी) अग्लेश्वर (दोरम्बा), भोर्जङ डाँडा (गुम्देल), थानाडाँडा (ओखेनी), थलारी (विजुलीकोट), गिद्वे (सैपू), तामे (रसनालु), मालागिरी (रामेछाप) ।

१.४ वित्तीय सेवा/सहकारी सेवा

क) क वर्ग का वाणिज्य बैंक ४ वटा

१. राष्ट्रिय वाणिज्य बैंक

क. शाखा कार्यालय, मन्थली

ख. शाखा कार्यालय, रामेछाप

२. कृषि विकास बैंक

क. शाखा कार्यालय, मन्थली

३. एन.एम.वी बैंक

क. शाखा कार्यालय, मन्थली

४. ईन्भेष्टमेन्ट डेभलपमेन्ट बैंक

क. शाखा कार्यालय, मन्थली

५. सेन्चुरी कमर्सियल बैंक

क. शाखा कार्यालय, मन्थली

ख) ख वर्ग का विकास बैंक

१. ईन्टरनेशनल डेभलपमेन्ट बैंक १ वटा

क. शाखा कार्यालय, मन्थली

ग) हुलाक बचत बैंक १ वटा

शाखा कार्यालय, मन्थली

१.४ सञ्चार क्षेत्र

१.४.१. नेपाल टेलिकम

क्र.सं.	सुविधाका किसिम	संख्या
१	साधारण पि.एस.टि.एन.	६१८
२	एन.टि. स्याट लाईन	५
३	ए.डि.एस.एल. ईन्टरनेट सेवा	१०२
४	सि.डि.एम.ए., वि.टि.एस. टावर	२०
५	जि.एस.एम., वि.टि.एस. टावर	१५
६	सि.डि.एम.ए., प्री-पेड सेट	७२०
७	सि.डि.एम.ए., पोष्ट पेड सेट	३५७
८	सि.डि.एम.ए., प्री-पेड रियुम	८९६२
९	सि.डि.एम.ए., पोष्ट पेड रियुम	४७५
१०	जि.एस.एम., प्री-पेड सिम	३३९२३
११	जि.एस.एम., पोष्ट-पेड सिम	१८५

१.४.२. हुलाक सेवा

जिल्ला हुलाक : १ वटा

ईलाका हुलाक : १० वटा

अतिरिक्त हुलाक : ४४ वटा

१.४.३. विद्युतिय सञ्चार सेवा

१.४.३.१ एफ एम सेवा ३ वटा

१. रेडियो तीनलाल - मन्थली
२. हजुरको रेडियो - रामेछाप
३. तिफदी रेडियो - मन्थली
४. भंकार रेडियो -मन्थली
५. रामेछाप रेडियो

१.५. स्वास्थ्य क्षेत्र

जिल्ला अस्पताल : १ वटा

स्वास्थ्य केन्द्र : २ वटा

उपस्वास्थ्य चौकी : ४१ वटा

निजी तथा गै.स.स.द्वारा सञ्चालित अस्पताल, स्वास्थ्य केन्द्र : ३ वटा

प्रजनन् दर : ५७ प्रति हजार

शिशु मृत्यु दर (१ वर्ष मुनी) : ११२ प्रति हजार

बाल मृत्यु दर (५ वर्ष मुनी) : ३७.७ प्रति हजार

जिल्ला आयुर्वेद : १ वटा

स्वास्थ्य चौकी : ११ वटा

आयुर्वेद औषधालय : २ वटा

१.६ विद्युत सेवा पुगेका गा.वि.स.हरु

१.मन्थली	६.रामेछाप	११.कठजोर	१६.भलुवाजोर	२१.भटौली	२६.चिसापानी
२.खिम्ती	७.सुकाजोर	१२.ओखनी	१७.सुनारपानी	२२.सालु	२७.पकरवास
३.चुचुरे	८.ठोसे	१३.रस्नालु	१८.वेताली	२३.नामडी	२८.वाम्ती
४.फुलासी	९.फर्पु	१४.साँघुटार	१९.देउराली	२४.लखनपुर	२९.टोकरपुर
५.गौश्वरा	१०.चनखु	१५.गेलु	२०.पुरानागाँउ	२५.भीरपानी	३०.वेथान
३१.रामपुर	३२.हिमगंगा	३३.गोठगाँउ	३४.तिलपुङ्ग	३५.विजुलीकोट	३६.खनियापानी
३७.गुन्सी	३८.दोरम्वा	३९.डढुवा			

१.७ जनसंख्या विवरण (२०६८)

कुल जनसंख्या : २०५४७३

महिला : ११०३८७ पुरुष : ९५०८६

औसत जनघनत्व : १३१.३१ व्यक्ति प्रति वर्ग कि.मि.

साक्षरता प्रतिशत : ४६.८२%

महिला : ३१.६७% पुरुष : ६१.९८ %

भाषा : नेपाली, नेवारी, तामाङ, मगर, माझी, शेर्पा, थामी, हायु, गुरुङ्ग, पहरी आदि .

१.८ शिक्षा गतिविधि

किसिम	विद्यालय संख्या	सामुदायिक	समुदाय द्वारा व्यवस्थित	संस्थागत			अन्य		
				कम्पनी	शैक्षिक गुठी		मदर्स	गुम्वा	आश्रम
					निजि	सार्वजनिक			
प्राथमिक	३०६	२९५	१७२	१०	१			२	
निम्न माध्यमिक	८२	८१	७७	१					
माध्यमिक / उच्च माध्यमिक	९१	८८	४०	३					
जम्मा	४७९	४६४	२८९	१६	१			१२	

क्याम्पस : - १०

प्राथमिक शिक्षा तालिम केन्द्र : १

अगुवा श्रोत केन्द्र : १

सामुदायिक अध्ययन केन्द्र : ४१

CTEVT ANNEX PROGRAM:- १

समाहित शिक्षाको श्रोत केन्द्र : १

श्रोत केन्द्र : १६

शिक्षिका शिक्षक संख्या

किसिम	शिक्षिका	शिक्षक	जम्मा
प्राथमिक	३०९	१२६२	१५७१
निम्न माध्यमिक	४९	३४५	३९४
माध्यमिक	१८	२५५	२७३
जम्मा	३७६	१८६२	२२३८

१.९ जातिगत जनसंख्या (रामेछाप पाश्व चित्र २०६१)

क्र.सं.	जाति	जनसंख्या	प्रतिशत
१	क्षेत्री	५५९०२	२६.४३
२	तामाङ्	४३२१५	२०.४३
३	नेवार	२९७८४	१४.०८
४	मगर	२३१६०	१०.९५
५	ब्राम्हण (पाहाडी)	११९१२	५.६३
६	सुनुवार	८८९७	४.२१
७	कामी	६४२६	३.०४
८	सार्की	५५९३	२.६४
९	माझि	५५१०	२.६१
१०	शेर्पा	५०६७	२.४०
११	दमाई	३९८६	१.८८
१२	घर्ती/भुजेल	२९७८	१.४१
१३	सन्ध्यासी	१७५८	०.८३
१४	थामी	१५०७	०.७१
१५	नखुलेको जाती	१०८१	०.५१
१६	नखुलेको दलित	१०६५	०.५०
१७	पाहारी	९००	०.४३
१८	हायू	६८२	०.३२
१९	कूमाले	४०४	०.१९
२०	गुरुङ	२२१	०.१०

क्र.सं.	जाति	जनसंख्या	प्रतिशत
२१	राई	२०६	०.०९७
२२	थकाली	१५७	०.०७४
२३	थारु	१३१	०.०६२
२४	मल्ल	७०	०.०३३
२५	कुसुण्डा	४१	०.०१९
२६	बोटे	३८	०.०१८
२७	यादव	३७	०.०१७
२८	वादी	३४	०.०१६
२९	बनिया	३४	०.०१६
३०	धोवि	२८	०.०१३
३१	ठकुरी	२७	०.०१३
३२	ब्राम्हण (तराई)	२४	०.०११
३३	जिरेल	२२	०.०१
३४	मुस्लिम	२१	०.०१
३५	बहाई	२०	०.००९
३६	हलुवाई	१७	०.००८
३७	सूढी	१६	०.००८
३८	धानुक	१५	०.००७
३९	चेपाङ्/प्रजा	११	०.००५
४०	अन्य	४९५	०.२३४
	जम्मा	२११४९२	१००

१.१० धर्म

क्र.सं.	धर्म	प्रतिशत
१.	हिन्दू	६७.८
२.	बौद्ध	२८.३
३.	किरात	२.०
४.	क्रिश्चियन	०.४
५.	अन्य	१.५

१.११ भाषा :

क्र.सं.	बोलिने भाषा	प्रतिशत
१.	नेपाली	५६.५९
२.	तामाङ	१९.७६
३.	नेवार	७.०
४.	मगर	६.९७
५.	सुनुवार	३.७४
६.	माझी	२.२२
७.	शेर्पा	१.८७

क्र.सं.	बोलिने भाषा	प्रतिशत
८.	थामी	०.७
९.	पहरी	०.१०
१०.	गुरुङ	०.०८
११.	मैथली	०.०७
१२.	हायू	०.०२
१३.	वान्तवा	०.०२
१४.	अन्य	०.८६

१.१२ प्राकृतिक स्रोतहरू :

- (क) **जलसम्पदा:-** खिस्तीखोला, मिल्तीखोला, तामाकोशी, लिखु, चौरीखोला, तिल्पुङ, भटौली, सुर्मा, पोकु, फर्पु, रणजोर, जटापोखरी, पाँचपोखरी, भालेपोखरी, भूतपोखरी आदि ।
- (ख) **वन सम्पदा (जडिबुटी) :-** पदमचाल, सर्पगन्धा, चिराइतो, सुनपाती, रक्त चन्दन, टिम्पुर, जटामसी,निरमसी, पाँचऔले, ठूलो ओखतो, पाखनवेद, बेल, हर्रो, अमला ।
- (ग) **पशुपंक्षीहरू:-** बाघ, भालु,मृग,स्याल,चितुवा, खरायो, दुम्सी, मयुर, कालिज, कोईली, सुगा, मैना आदि ।
- (घ) **खनिज सम्पदा :-**
 फलाम खानी – ठोसे, गुप्तेश्वर, दुरागाँउ, रामेछाप, सुकाजोर ।
 तामा खानी : रोल्फू, काडवा, शिवालय, तिल्पुङ, अम्वास ।
 अभ्रख : रामपुर, सुकाजोर ।
 स्लेट ढुङ्गा : गुम्देल, प्रिति, बेताली, दुरागाँउ, रस्नालु, ठोसे, भूजी ।
 मार्बल : गुप्तेश्वर, भूजी, हिमगंगा ।
 शिलाजित : भिरपानी, पकरवास ।

१.१३ सडक सञ्जाल

क्र.सं.	देखि	सम्म	कि.मि.	वर्षा / हिउँदै	कालोपत्रे/धुले
१	खिम्ती	मन्थली	१६.०	दुवै समय	कालोपत्रे
२	मन्थली	रामेछाप	११.०	हिउदमा मात्र	धुले
३	रामेछाप	देउराली	१०.०	हिउदमा मात्र	धुले
४	मन्थली	साघुटार	३८.५	हिउदमा मात्र	धुले
५	जिरी	सिवालय	१६.०	हिउदमा मात्र	धुले
६	जिरी	वेताली	३८.५	हिउदमा मात्र	धुले
७	लुभु	गाल्पा	२१.०	हिउदमा मात्र	धुले
८	मन्थली	सेलेघाट	१५.५	दुवै समय	कालोपत्रे
९	रामेछाप	सेलेघाट	१६.५	हिउदमा मात्र	धुले
१०	तिल्पुङ	धोवी	३०.०	हिउदमा मात्र	धुले
११	ठोसे	बाम्ती	३१.०	हिउदमा मात्र	धुले
१२	सालु देउराली	गोठगाँउ	१३.५	हिउदमा मात्र	धुले
१३	रामेछाप	च्यास्कु	६.०	हिउदमा मात्र	धुले
१४	खैरेनीघाट	गोगनपानी	१४.०	हिउदमा मात्र	धुले
१५	मन्थली	अर्चले	६.०	हिउदमा मात्र	धुले
१६	फुलासी	पोखरी	१९.०	हिउदमा मात्र	धुले
१७	खनियाँपानी	रुपाकोट	१५.०	हिउदमा मात्र	धुले
१८	रस्नालु	भित्तरीखानी भुजी	१५.०	हिउदमा मात्र	धुले
१९	धोवी	गोठगाँउ	४.५	हिउदमा मात्र	धुले
२०	खिम्तीपुल	ठोसे बाम्तीभण्डार	३५	हिउदमा मात्र	धुले
२१	सिंगटी	भित्तरीखानी	१३	हिउदमा मात्र	धुले
२२	सिंगटी	प्रीति	१३	हिउदमा मात्र	धुले
२३	धारापानी	भित्तरीखानी	१४	हिउदमा मात्र	धुले
२४	रसनाल-	भित्ररीखानी-गुप्तेश्वर	११	हिउदमा मात्र	धुले
२५	धारापानी	वेताली	१४	हिउदमा मात्र	धुले
२६	वेताली	नामाडी	७	हिउदमा मात्र	धुले
२७	रामेछाप	सेलेघाट	१५	हिउदमा मात्र	धुले
२८	रामेछाप	भालुखोप ओखेनी प्रा.वि	८	हिउदमा मात्र	धुले
२९	रामेछाप	हिलेपानी-च्यास्कु-रामपुर	१३	हिउदमा मात्र	धुले

३०	रामेछाप	भालुखोप	४	हिउदमा मात्र	धुले
३१	रामेछाप	भालुखोप-च्याउकीठाँटी	१०	हिउदमा मात्र	धुले
३२	रामेछाप	हिलेपानी - च्याउकीठाँटी	१२	हिउदमा मात्र	धुले
३३	सालु	देउराली -साँघुटार	२२	हिउदमा मात्र	धुले
३४	सालु	गोठगाउ- रातमाटा	१६	हिउदमा मात्र	धुले
३५	बाम्ती	देउराली-सेर्दीङ्ग गुम्देल	२४.८	हिउदमा मात्र	धुले
३६	रामेछाप	खुर्कोट	१६	हिउदमा मात्र	धुले
३७	कुखुरेआहाल	दोरम्बा	१५	हिउदमा मात्र	धुले
३८	भित्तरीखानी	भुजी		हिउदमा मात्र	धुले

१.१४. गाविस प्रोफायलनिर्वाचन क्षेत्र नं. १

सि. नं.	गा.वि.स.	कूल क्षेत्रफल हे.	खेतीयोग्य क्षेत्रफल हे.	सिंचित जमिन हे.	घरघुरी	जनसंख्या (रामेछाप पार्श्वचित्र २०६१ अनुसार)			
						जम्मा	दलित	जनजाती	अन्य
	ईलाका नं १								
१	चुचुरे	८२३६	२६८०.१	१५		२७१३	५२	८७१	१७९०
२	ठोसे	३०८१	९०८.६९		५७९	२८६९	३८	१३२०	१५११
३	कुवुकास्थली	१९६९	४४६.९३	८५.९१	५७९	३०५८	१६१	१११७	१७८०
४	बाम्ती	२०१७	५५४.५१	१०२.५	६३३	२७३८	४१६	८२६	१४९६
५	गुम्देल	३२१४७	१०५०५	७	४९४	२४००	२३३	१०६२	११०५
	जम्मा	४७४४९	१५०९५	२१०.४	२२८५	१३७७८	९००	५१९६	७६८२
	ईलाका न. २								
१	भुजी	३५९८	११७०.६	२१६.३	५११	२४३९	३५५	१४१६	६६८
२	गुप्तेश्वर	१५२५	४९२.९	१५	३३०	१६४६	५५	९७५	६१६
३	प्रिती	३४०८	११०९	२०४.९	१०५०	५२६०	५५६	२५१४	२१९०
४	दुरागाउ	१८४६	६०८.७२	११२.५	६१९	३२३६	३७५	१६०८	१२५३
५	सैपु	१७९५	५८४.०९	१०७.९	५८२	४२९९	५५९	१५९८	२१४२
६	जम्मा	१२१७२	३९६५	६५७	३०९२	१६८८०	१९००	८१११	६८६९
	ईलाका न. ३								
१	रस्नालु	३२६६	१०६२.८	१९६.४	९४५	४४८८	१७२	२९५०	१३६६
२	वेताली	२१७७	७०८.५४	१३०.९	८९७	४४३७	८२४	७६३	२८५०
३	नमाडी	२५११	८१७.०५	१५१	८३९	३९८१	३४२	११३४	२५०५
४	फर्पु	१०५८	३४४.४३	६३.६५	४३९	२०४४	५२	१३२५	६६७
	जम्मा	९०१३	२९३२.८	५४२	३१२०	१४९५०	१३९०	६१७२	७३८८

सि. नं.	गा.वि.स.	कूल क्षेत्रफल हे.	खेतीयोग्य क्षेत्रफल हे.	सिंचित जमिन हे.	घरधुरी	जनसंख्या (रामेछाप पार्श्वचित्र २०६१ अनुसार)			
						जम्मा	दलित	जनजाती	अन्य
	ईलाका नं. ४								
१	खिम्ती	२४६१	८००.९६	१४८	९१०	४३९५	२९४	१२५५	२८४६
२	तिल्युङ्ग	१११७	३६३.५२	६७.१८	७९२	४३०५	२८३	१३८८	२६३४
३	नागदह	१४१६	४६०.६५	८५.१३	७५३	३७८७	१५५	२६९७	९३५
४	विजुलीकोट	३२३०	१०५१.१	१९४.३	१०५१	५३४४	२४०	२४६३	२६४१
५	गोठगाउ	१४५६	४७३.८	८७.५६	५२९	२५७५	३०२	२७६	१९९७
	जम्मा	९६८१	३१५०	५८२	४०३५	२०४०६	१२७४	८०७९	११०५३
	ईलाका नं. ५								
१	देउराली	१४५९	४७४.७७	८७.८४	६७०	४४५३	३२१	१२१२	२९२०
२	ओखेनी	२५९१	८४३.०८	१५५.८	६६८	३५४५	२६८	२५५५	७२२
३	हिमगंगा	३४५५	११२४.१	२०७.७	७४९	४३७३	२५३	२९५०	११७०
४	साँघुटार	८९८	२९२.२५	५४	४२७	२३११	१३१	५६९	१६११
५	रामपुर	२९१२	९४७.६	१७५.१	८०६	४३९५	२२२	२९६०	१२१३
	जम्मा	११३१५	३६८१.८	६८०.५	३३२०	१९०७७	११९५	१०२४६	७६३६
	ईलाका नं. ६								
१	कठजोर	१५६९	५१८.४६	९५.८१	९२१	४७७३	५७६	३९५	३८०२
२	सुनारपानी	२०४५	६६५.४१	१२३	४७१	२४४०	७००	१८३	१५५७
३	सालु	१८३७	५९७.६३	११०.४	६६७	३३४२	५५९	१०५३	१७३०
४	रामेछाप	३००३	९७७.१७	१८०.६	९६४	५३६९	६२८	१६८०	३०६१
५	सुकाजोर	३१४०	१०८१.९	१८८.८	७२७	३८६४	१०२	१९३८	१८२४
	जम्मा	११५९४	३८४०.५	६९८.६	३७५०	१९७८८	२५६५	५२४९	११९७४

निर्वाचन क्षेत्र नं. २

सि. नं.	गा.वि.स.	कूल क्षेत्रफल हे.	खेतीयाग्य क्षेत्रफल हे.	सिंचित जमिन हे.	घरधुरी	जनसंख्या (रामेछाप पार्श्वचित्र २०६१ अनुसार)			
						जम्मा	दलित	जनजाती	अन्य
	ईलाका नं ७								
१	भलुवाजोर	२७८२	९०५.२५	१६७.३	६१३	३५३२	३६५	१९२३	१२४४
२	पकरवास	२५०४	८१४.६४	१५०.६	१०७७	६०८१	६८९	१३४७	४०४५
३	भटौली	२३६१	७६८.२४	१४२	७३५	३८१८	४५२	१८४७	१५१९
४	चिसापानी	१३६५	४४४.२३	८२.०९	६२३	३१६८	४६४	७६१	१९४३

५	मन्थली	२२२५	७२३.९८	१३३.८	११५०	४९४७	४३०	११३१	३३८६
	जम्मा	११२३६	३६५६.३	६७५.७	४१९८	२१५४६	२४००	७००९	१२१३७
ईलाका नं ८									
१	गागलभदौरे	२०११	६५४.३२	१२१	५४८	२८४२	३७	१८०८	९९७
२	पिङ्गखुरी	१८४८	६०१.४३	१११.२	४१०	२२९६	१५३	११९७	९४६
३	पुरानागाउ	१८४६	६००.७२	१११	६१९	३२४१	२८३	११८१	१७७७
४	चनखु	११४०	३७०.९	६८.५४	४७७	२९४५	४४	९७४	१९२७
५	गेलु	२६४६	८६१.१७	१५९.१	११९२	५८०६	४९४	१२६२	४०५०
	जम्मा	९४९२	३०८९	५७१	३२४६	१७१३०	१०११	६४२२	९६९७
ईलाका नं ९									
१	फुलासी	२७०३.५	८७९.७१	१६२.६	११४९	६१०८	६३१	२३९८	३०७९
२	डडुवा	१३४४.३	४३७.४२	८०.८४	९४२	५९३८	१०१	४८१८	१०१९
३	दोरुम्बा	२२७५.९	७४०.५८	१३६.९	७५८	३५४२	३४८	२६२५	५६९
४	टोकरपुर	३०९०.१	१००५.५	१८५.८	७०८	३८६९	४८९	२३६४	१०१६
५	गौश्वारा	२८११.८	९१४.९४	२१८	६८१	३६५२	२१८	३१९४	२४०
	जम्मा	१२२२६	३९७८.२	७८४.१	४२३८	२३१०९	१७८७	१५३९९	५९२३
ईलाका नं १०									
१	लखनपुर	२१०६	६८५.१४	१२६.६	१२६१	७४४६	३१६	३२९८	३८३२
२	गुन्सी	१८४६	६००.७३	११०	१००६	५३२५	३२५	१८०३	३१९७
३	दिमीपोखरी	१८३३	५९६.४	११०.२	७२९	३५९९	१७९	२६१४	८०६
४	वेथान	२२७८	७४१.२	१३७.०	११३५	६२३९	२६३	३८४८	२१२८
५	हिलेदेवी	११७०	३८०.७७	७०.३७	६७९	३२९०	२५३	१८८३	११५४
६	खनियाँपानी	२०१६	६५५.९७	१२१.२	७३०	४३०८	२३७	१२३०	२८४१
	जम्मा	११२४८	३६६०.०	६७५	५५४०	३०२०७	१५७३	१४६७६	१३९५८
ईलाका नं ११									
१	खाँडादेवी	१५६७.८	५१०.१५	९४.२८	७५७	४०३७	२३७	३११२	६८८
२	राकाथुम	१४२३.९	४६३.३३	८५.६२	६०८	३६२४	१६२	१२५६	२२०६
३	मभुवा	१८५०	६०२.१५	१११.८	४३८	२३३८	१७९	१०३५	११२४
४	भिरपानी	२७४१.७	८९२.१६	१६४.९	७१५	३८८५	१४४	९९३	२७४८
५	माकादुम	३४२३.४	१११४.०	२०५.९	३८९	२१५६	९६	२७४	१७८६
	जम्मा	११००७	३५८१.८	६६२.४	२९०७	१६०४०	८१८	६६७०	८५५२
	कुल जम्मा	१५६४३२	५०६३१	६७३९	३९७३१	२१२९११	१६८१३	९३२२९	१०२८६९

खण्ड २

जिल्ला कृषि विकास कार्यालयको नितिगत अवधारणा र गतिविधिहरू

जिल्ला कृषि विकास कार्यालय, रामेछापको विवरण

२.१ परिचय :

रामेछाप जिल्लामा कृषि विकास कार्यालयको स्थापना २०२५ सालमा भएको हो । स्थापनाकालमा पुरानो सदरमुकाम रामेछाप गा.वि.स.मा रहेको कार्यालय हाल नयाँ सदरमुकाम मन्थलीमा वि.स. २०४५ सालमा सारिएको हो । स्थापना काल देखि यस कार्यालय अन्तरगत ४ सेवा केन्द्र र ७ कृषि सेवा उपकेन्द्र मार्फत आधुनिक कृषि प्रविधिको प्रचार-प्रसार गरिरहेको थियो । आ.व. २०६२/६३ देखि विभागिय निति अनुसार ६ सेवा केन्द्रमार्फत कृषि प्रविधिहरूको प्रचार प्रसार एवं प्राविधिक सेवा सुविधाहरू कृषक समक्ष पुऱ्याउदै आएको छ । यस जिल्लामा विविध हावापानीको कारण कृषि क्षेत्रको चौतर्फी विकास गर्न सकिने सम्भावनाहरू धेरै छन् । कृषि क्षेत्रमा परेका समस्याहरू समाधान गर्न र कृषकहरूको आवश्यकतालाई यथासम्भव पुरा गर्न जलवायु अनुकूल स्थान विशेषका उन्नत बीउ विजन बोट विरुवा तथा प्रविधिहरूको व्यवस्थापन गरी कृषकहरूको ज्ञान तथा शिपमा अभिवृद्धि गर्न कृषि प्रसार शैक्षिक कार्यक्रमहरू कृषक स्तरमा संचालन हुदै आएका छन् ।

२.२ उद्देश्य :

दीर्घकालीन कृषि योजनाका नीति एवं उद्देश्य अनुरूप कृषि पेशालाई व्यवसायिकरण गर्दै लैजान आ.व. २०५८/०५९ देखि आयोजनागत रुपमा कार्यक्रम तर्जुमा गरि प्रभावकारी रुपमा कार्यान्वयन हुदै आएको छ । कृषकहरूको संस्थागत विकासका लागि समुहमा आवद्ध गर्दै लैजान र कृषक समुहको माध्यमबाट कृषि प्रसार कार्यक्रम सञ्चालन गर्ने प्रयास भैरहेको छ । रामेछाप जिल्ला फलफूल खेतीकोलागि प्राथमिकता प्राप्त जिल्ला हो । समशितोष्ण जलवायुको उपलब्धताले यहाँ सुन्तलाजात फलफूल खेती व्यवसायिकरुपमा फस्टाउदै आएको छ । व्यावसायिक खेतीप्रणाली रोजगारीको अवसर दिलाउने र दिगो आयआर्जन हुने मुख्य पेशाको रुपमा सावित भैसकेको छ । कृषकहरूको आय श्रोतमा वृद्धि ल्याई गरीवी न्यूनीकरण जस्ता मूलभूत उद्देश्य प्राप्तिकालागि पकेट प्याकेजको रणनीति अवलम्बन गरि व्यावसायिक सुन्तलाजात फलफूलमा ३ वटा र व्यावसायिक तरकारीमा २ वटा पकेटक्षेत्रहरू छुट्ट्याइएका छन् । यी बाहेक सघनवाली, हिउँदै फलफूल, वर्षे फलफूल, तरकारी उत्पादन, मौरी पालन जस्ता पकेटहरूको क्षेत्र छनौट गरि व्यावसायिक रुपमा कार्यक्रम संचालन गर्ने प्रयास भैरहेको छ । जसअनुसार सघनवालीका रुपमा कार्य योजना बनाई कृषकहरूले सजिलै सँगै जान्न बुझ्न र सेवा सुविधा प्राप्त गर्न सक्ने हिसाबले नागरिक वडापत्र तयार गरि लक्षित उद्देश्य प्राप्त गर्न जिल्ला कृषि विकास कार्यालय रामेछाप प्रयत्नशील रहेको छ ।

२.२.१ दीर्घकालीन उद्देश्य :-

कृषिको आधुनिक प्रविधि कृषक समक्ष पुर्याई समग्र कृषिको विकास मार्फत कृषकहरुको आयस्तर यथोचित वृद्धि गर्नु जिल्ला कृषि विकास कार्यालयको प्रमुख उद्देश्य हो. अन्य उद्देश्यहरु निम्नानुसार देखाईएको छ ।

- विभिन्न वालीको उत्पादन तथा उत्पादकत्व र वाली सघनतामा वृद्धि गर्ने ।
- तुलानात्मक लाभ (Comparative Advantage) को आधारमा जीवन निर्वाहामुखी (Subsistence based) कृषि प्रणालीलाई व्यवसायिककरण (Commercialisation) तर्फ उन्मुख गराउने ।
- निर्वाहामुखी कृषि प्रणालीलाई निरुत्साहित गरी परम्परागत कृषि प्रविधिको प्रवर्धन तथा आधुनिक कृषि प्रविधिलाई कृषक सम्म पुर्याउने ।
- भौगोलिक विषमता र हावापानीको आधारमा उच्च मूल्य (High Value Low Volume) का वालीहरुको विस्तार गरी कृषकहरुको आय आर्जनमा वृद्धि गर्ने ।
- उत्पादित कृषिजन्य वस्तुहरुको बजार विकास/व्यवस्थापनमा सहयोग गर्ने ।
- आवश्यकीय रुपमा वालीनालीमा आई पर्ने रोग, किरा तथा माहामारी साथै विविध समस्या समाधान गर्ने ।
- पौष्टिक खाद्य वस्तुको उत्पादन तथा सन्तुलित उपभोगमा व्यापकता ल्याई ग्रामिण जनताको स्वास्थ्य सुधारमा टेवा पुर्याउने ।
- जनसंख्या तथा वातवरणलाई ध्यानमा राखी दिगो कृषि विकासको प्रयासबाट कृषकहरुको आर्थिकस्तर वृद्धि गरि जीवनस्तर माथि उकास्ने ।

२.२.२ अल्पकालीन उद्देश्य :-

- कृषकका समस्या समाधान गर्ने ।
- नयाँ नयाँ प्रविधि र ज्ञान कृषक समक्ष पुर्याउने ।
- कृषकको परम्परागत विचारधारामा परिवर्तन ल्याउने ।
- कृषक समूहको माध्यमबाट प्रचार प्रसारको लागि नेतृत्व गर्न सक्ने प्रगतिशिल कृषक तयार गर्ने ।
- कृषि उत्पादनको लागि उन्नत बीउविजन, मल, प्रविधि समयानुकूल उपलब्ध गराउने ।
- मौसम अनुसारको वाली विषयमा जानकारी दिने ।
- बेमौसमी तरकारी उत्पादन गरी आय आर्जन गर्न प्रोत्साहित गर्ने ।
- सम्भाव्यताको आधारमा वाली अनुसार पकेट क्षेत्र निर्धारण गरी व्यवसायिक खेतीमा प्रोत्साहित गर्ने ।
- जिल्लाको श्रोत साधनलाई मध्यनजर राखी कार्यक्रम तर्जुमा गर्ने ।
- साभेदारीमा संचालन हुने कार्यक्रमलाई प्रोत्साहित दिने ।

२.३. जिल्ला कृषि विकास कार्यालयको कार्यनिति

रामेछाप जिल्ला कृषि विकास कार्यालयको उद्देश्य पुरा गर्न यस जिल्लाको वस्तुस्थितिलाई मध्य नजर राखी निम्नानुसारको कार्यनीति अपनाईएको छ ।

(क) नीति :

१. अगुवा कृषकहरुको सकृय समूह मार्फत कृषि प्रसारका कार्यक्रमहरुका साथै आधुनिक प्रविधि कृषकहरुलाई हस्तान्तरण गर्ने ।

२. जिल्लामा आवश्यक पर्ने उन्नत बीउ विजन तथा फलफूलका विरुवाहरु आपूर्तिको लागि र अन्य जिल्लामा निर्यात गर्नको लागि निजी क्षेत्रको संलग्नता अत्याधिक बढाउने ।
३. कृषि विकास संग सम्बन्धीत सरकारी, अर्धसरकारी र गैरसरकारी संघ संस्थाहरु (Functional Line Agencies) संग समन्वय राखि कार्यक्रम संचालन गर्ने ।
४. कृषकहरुको चाहना अनुसार फलफूलमा विशेष गरी जुनारमा एक जिल्ला एक उत्पादनको नीति लिने, अनारलाई प्राथमिकतामा राखी कार्यक्रम अगाडि बढाउने ।
५. चालु योजनाको अवधि सम्म निर्धारण गरिएका पकेट क्षेत्रहरुलाई कृषि सडकले छुने स्थानमा फलफूल संकलन केन्द्र तथा सेलार स्टोर स्थापना गर्दै लैजाने ।
६. उत्पादित कृषि उपज (फलफूल)को बजार व्यवस्थापनलाई सहज र व्यवस्थित गर्न स्थानिय हाट बजारको व्यवस्थापन र अन्य शहरी केन्द्रहरु संग व्यापारीक सर्म्पक र समन्वय स्थापित गर्ने ।
७. जिल्लाका सम्पूर्ण गाविसा हरुको संभावित प्राथमिकता वालीहरुलाई पहिचान गरी सोही वालीलाई व्यवसायिक खेतीको रुपमा प्रोत्साहन गर्ने । जस्तै: बास्तीमा चिया, लखनपुरमा सुन्तला, खनियापानीमा खुर्सानी, तामाकोशी कोरीडरमा तरकारी आदि ।
८. कार्यक्रमको सफल कार्यान्वयन र उच्चतम प्रतिफल मुलक बनाउनको लागि जिल्लामा अनुगमन मूल्यांकन कार्यक्रमलाई प्रभावकारी बनाउने । प्रभावकारी अनुगमन मूल्यांकनको लागि दोश्रो अन्तरिम योजनालाई अवलम्बन गर्ने ।
९. कृषिको उन्नत प्रविधि कृषक स्तरमा हस्तान्तरण गर्ने प्रकृया सहज ढंगबाट संचालन गर्नको लागि दक्ष जनशक्ति (ग्रामिण कृषि कार्यकर्ता) तयार गर्ने ।
१०. निर्वाहामुखी कृषिलाई व्यवसायमुखी बनाई जिल्लालाई खाद्यान्न, फलफूल र तरकारीमा आत्मनिर्भर बनाउने ।

(ख) कार्यान्वयन विधि

१. जिल्ला स्तर :

जिल्लामा संचालित कृषि विकास कार्यक्रमहरु प्रभावकारीरुपमा संचालन गर्न विविध पक्षलाई समेटी एकीकृतरुपमा उन्नत प्रविधि, उत्पादन सामाग्रीहरु/साधनहरुलाई उचित व्यवस्थापन गर्न जिाकृ। वािकाले केन्द्रविन्दुको रुपमा कार्य गर्ने गरिएको छ । कार्यक्रम अनुगमन, मूल्याङ्कन जिाकृ। वािका। र जिाकृ। वािसमितिको समन्वयमा संयुक्त रुपमा गरिएको छ । जिाकृ। वािका। अन्तरगत ४ वटा शाखाहरु माफत कार्यक्रम संचालन र सेवा प्रदान गरिएको छ ।

क) कृषि प्रसार शाखा

कृषि प्रसार अधिकृतको नेतृत्वमा विषयगत प्राविधिकहरु विच समन्वयको काम कृषि प्रसार अधिकृतले गर्दछ । बुदाँगत रुपमा हेर्दा यस शाखाले निम्न जिम्मेवारी वहन गर्दछन् ।

- कृषि मेला प्रदर्शनी, कृषक भ्रमण, विभिन्न दिवस कार्यक्रमहरु, प्रतियोगिता, गोष्ठि आदि संचालन गर्ने र सेवा केन्द्र एवं क्षेत्रीय स्तरको तालिमहरुको व्यवस्थापन गरि कार्यान्वयन गर्ने ।

- कृषक समुह गठन, पुर्नगठन, समुह दर्ताआदिरसमुहको विवरण संकलन एवं अध्यावाधिक गर्ने ।
- रासायानिक मल विक्रेताहरुको दर्ता, अनुगमन, मुल्यांकन गर्ने र रासायानिक मल सम्बन्धी तथ्यांकहरु अध्यावधिक गर्ने ।
- साना सिचाई कार्यक्रम संचालन गर्ने ।
- गैह्र सरकारी सस्थाहरु सगँ समन्वय गर्ने ।
- कृषि प्रविधि प्रचार प्रसारका लागि पत्रिका तथा सञ्चार माध्यम सगँ सहकार्य गर्ने ।
- वाली, माटो तथा मत्स्यसम्बन्धी जिल्लामा सञ्चालन हुने अन्य सम्पूर्ण कार्यक्रमहरु सञ्चालन गर्ने ।

ख) वागवानी विकास शाखा

वागवानी विकास अधिकृतको नेतृत्वमा जिल्ला भित्र फलफुल, तरकारी, आलुवाली, तथा मसलावाली सम्बन्धी कार्यक्रमहरु संचालन गर्दछ । यस अन्तरगत फलफुल बगैँचा स्थापना, तरकारीको व्यवसायिक तथा वेमौसमी खेती, नर्सरी संचालन तथा व्यवस्थापन सम्बन्धी सेवाहरु कृषक समक्ष पुर्‍याई कृषकहरुलाई आफ्नो आय आर्जन बढाउनमा अभिप्रेरित गर्दछ । यस शाखाबाट गरिने कार्यहरु निम्न प्रकार छन् ।

- वागवानी सम्बन्धी वार्षिक कार्यक्रमहरु तर्जुमा गर्ने ।
- स्वीकृत वार्षिक कार्यक्रमहरुलाई सेवाकेन्द्र स्तरमा विभाजन गरि यथासमयमा सेवाकेन्द्रहरुलाई उपलब्ध गराउने र वागवानी सम्बन्धी वार्षिक कार्यक्रमहरु संचालनको लागि आवश्यक सामग्री जुटाई लक्ष अनुसार वाडँफाडँ गरि सेवाकेन्द्रहरु मार्फत कार्यान्वयन गराउने ।
- वागवानी सम्बन्धी मासिक, चौमासिक एवं वार्षिक प्रगति संकलन एवं मुल्यांकन गर्ने ।
- फिल्ड भ्रमण गरि कृषकको समस्या अध्ययन गरि समाधानका उपायहरु बताउने ।
- वागवानी सम्बन्धी सेवाकेन्द्र स्तरीय, जिल्ला स्तरिय तालिममा श्रोत व्यक्तिको रुपमा काम गर्ने ।
- तरकारी पकेट क्षेत्र अन्तरगत पर्ने गाविसाहरुमा प्रभावकारिताका साथ कार्यक्रम संचालन गर्नमा मद्दत पुर्‍याउने ।
- वागवानी सम्बन्धी विवरणहरु तयार गरि सम्बन्धित विषयमा आवश्यक विवरणहरु तयार गरि वार्षिक पुस्तिकामा प्रकाशनमा सहयोग गर्ने ।
- नियमित रुपमा सञ्चालित कार्यक्रमहरुको निरीक्षण एवं अनुगमन गर्ने ।

ग) वाली संरक्षण शाखा

वाली संरक्षण सम्बन्धी विभिन्न वोट-विरुवाहरु तथा वालीहरुमा देखिने रोग तथा किराहको नियन्त्रण र समाधान गर्ने उपायको बारेमा कृषकवर्ग तथा सञ्चार माध्यमबाट जानकारी गराउँछ । मौरी पालन, च्याउ खेती, रेशम किरा लगायतका काम पनि यस शाखाबाट सम्पन्न हुन्छन् । यी वाहेक वाली संरक्षण शाखाबाट निम्न अनुसार काम हुन्छ ।

- मौरी पालन, च्याउ खेती, रेशम खेती र वाली संरक्षण सम्बन्धी सम्पूर्ण कार्यहरू ।
- स्वीकृत वार्षिक कार्यक्रमहरूलाई सेवाकेन्द्र स्तरमा विभाजन गरि यथासमयमा सेवाकेन्द्रहरूलाई उपलब्ध गराउने र वाली संरक्षण सम्बन्धी वार्षिक कार्यक्रमहरू संचालनको लागि आवश्यक सामग्री जुटाई लक्ष्य अनुसार बाँडफाँड गरि सेवाकेन्द्रहरू मार्फत कार्यान्वयन गराउने ।
- मासिक चौमासिक एवं वार्षिक कार्य प्रगतिहरू संकलन गरि मुल्यांकन गर्ने ।
- फिल्डमा देखा परेका रोग, किरा र अन्य कृषकका समस्याहरू अध्ययन गरि समाधाननका उपायहरू बताउने ।
- सम्बन्धित विषयमा हुने सेवा केन्द्र स्तरिय तालिम, जिल्ला स्तरीय तालिममा श्रोत व्यक्तिको रूपमा काम गर्ने ।
- वाली संरक्षण सम्बन्धि विवरण तयार गरि सम्बन्धित विषयका आवश्यक विवरण एवं आलेखहरू तयार गरि वार्षिक पुस्तिका प्रकाशनमा सहयोग गर्ने ।
- नियमित रूपमा सञ्चालित कार्यक्रमहरूको निरीक्षण एवं अनुगमन गर्ने ।
- विषदी विक्रेताहरूको अनुगमन र निरीक्षण गर्ने ।
- वाली संरक्षण सम्बन्धी भैपरि आउने प्राविधिक कार्यहरू गर्ने ।

घ) योजना, अनुगमन, मुल्यांकन तथा बजार विकास शाखा

योजना अधिकृतको नेतृत्वमा विषयगत प्राविधिकहरू विच समन्वयकर्ताको काम गर्नु पर्छ । वृदागत रूपमा यो शाखाले निम्न बमोजिमको कार्यहरू सम्पन्न गर्छ ।

- कार्यालयको वार्षिक जिल्ला कृषि विकास कार्यक्रम तथा बजेट तर्जुमा गर्न सहभागितात्मक योजना तर्जुमा प्रक्रियाको अवधाराणा अनुरूप तय गर्ने । यस कार्यमा कार्यालय प्रमुख तथा कार्यालयका सम्बन्धित प्राविधिकहरू सँग सुझाव तथा राय र सल्लाह लिएर सम्पन्न गर्ने ।
- कार्यालयको तर्फबाट मासिक, चौमासिक एवं वार्षिक कार्य प्रगति समयमानै सम्बन्धित निकायमा पठाउने ।
- कार्यालयमा अवस्थित अन्य प्राविधिक शाखाहरूमा विषयगत प्रमुखहरू सँग समन्वय राख्नुका साथै कार्य प्रगति विवरणहरूको व्यवस्थित तरिकाले रेकर्ड राख्ने ।
- जिल्लामा कृषि विकास कार्यक्रम तथा प्राविधिक सेवालाई प्रभावकारी तुल्याउन कार्यालयका अन्य शाखाहरूको परामर्श तथा समन्वयद्वारा समय समयमा नियमित रूपले कार्यक्रम तथा सेवाकेन्द्रहरूको अनुगमन, निरीक्षण गर्ने ।
- विभागिय निर्देशन अनुरूप कृषिजन्य वालीहरूको स्थानिय बजारमा तोकिए अनुसार खुद्रा मुल्य, थोक मुल्य, फार्मगेट मुल्य, र तथ्यांक अध्ययन विश्लेषण गरि अध्यावधिक गर्ने तथा नियमित रूपले सम्बन्धित निकायमा पठाउने ।
- प्रत्येक वर्ष कार्यालयबाट प्रकाशन हुने जिल्ला कृषि विकास सँग सम्बन्धित विविध कार्यक्रम, गतिविधिहरू तथा उपलब्धीहरूलाई झल्काउने वार्षिक पुस्तिका प्रकाशनको लागि आवश्यक निकाय तथा विषयगत प्रमुखहरू सँग समेत परामर्श गर्ने ।
- जिल्लाको तथ्यांकहरू अध्यावधिक राख्ने र आवश्यकता अनुसार उपलब्ध गराउने ।

२.३.१ से.के. स्तर :

प्राविधिक सेवालाई प्रभावकारीरूपमा सबै क्षेत्रमा पुर्‍याउन जिल्लामा ६ वटा सेवा केन्द्र मार्फत कार्यक्रम संचालन गरिएको छ । सम्भाव्यताको आधारमा कृषक समूह गठन गरि समूह मार्फत कार्यक्रम संचालन गरिएको छ । विभिन्न किसिमका प्रदर्शन कार्यक्रमहरु, स्थानीय स्तरमा कृषकहरुको प्राविधिक आवश्यकतालाई परिपूर्ति गर्ने, कृषक समूह गठन तथा सवलीकरण गर्ने र फिल्ड अफिसको रुपमा काम गर्ने जिल्ला कृषि विकास कार्यालयको निकाय नै कृषि सेवा केन्द्र हो । हाल जिल्लामा रहेका ६ कृषि सेवाकेन्द्रहरुले ५५ गाविसलाई सेवा पुर्‍याइरहेका छन् ।

क्र.सं.	कृषि सेवा केन्द्रको नाम	सेवा पुर्‍याउने गा.वि.स.हरु.
१	कृषि सेवा केन्द्र, चिसापानी	पकरवास, गागलभदौरे, पिङ्खुरी, भटौली, चिसापानी, चनखु, गेलु, पुरानागाँऊ - ८ गाविस
२	कृषि सेवा केन्द्र, रामेछाप	साँघुटार, हिमगाँगा, रामेछाप, सुकाजोर, सालु, ओखेनी, सुनारपानी, रामेछाप, भलुवाजोर- ९ गाविस
३	कृषि सेवा केन्द्र, दोरम्बा	फुलासी, डहुवा, दोरम्बा, टोकरपुर, गौश्वारा, लखनपुर, गुन्सी, खाँडादेवी - ८ गाविस
४	कृषि सेवा केन्द्र, बाम्ती	गुम्देल, बाम्ती, कुवुकास्थली, चुचुरे, ठोसे, प्रिति, गुप्तेश्वर, भुजी, रसनालु, बेताली - १० गाविस
५	कृषि सेवा केन्द्र, खनियाँपानी	दिमिपोखरी, हिलेदेवी, बेथान, खनियाँपानी, राकाथुम, मभुवा, भिरपानी, माकादुम - ८ गाविस
६	कृषि सेवा केन्द्र, नागदह, धोवी	दुरागाँऊ, सैपू, फर्पू, नागदह, विजुलीकोट, कठजोर, गोठगाँऊ, देउराली - ८ गाविस
७	कृषि सम्पर्क केन्द्र खिम्ती	खिम्ती, नामाडी, गेलु, तिलपुङ्ग - ४ गाविस
८	जि.कृ.वि.का., मन्थली	मन्थली

२.४ जिल्ला कृषि विकास कार्यालयको वर्तमान दरबन्दी विवरण

क्र.सं.	पद	श्रेणी	समूह	दरबन्दी	पदपूर्ति	रिक्त	कैफियत
१	व.कृ.वि.अ.	रा.प.द्वि.प्रा.	समूहकृत नहुने	१	१		
२	वा.सं.अ	रा.प.तृ.प्रा.	वाली संरक्षण	१		१	
३	वाग.वि.अ.		रा.प.तृ.प्रा.	वागवानी	१		१
४	कृ.प्र.अ.	रा.प.तृ.प्रा.	कृषि प्रसार	२	१	१	
५	यो.अ.	रा.प.तृ.प्रा.	योजना	१		१	
६	ना.सु.	रा.पं.अनं.प्र.प्र	प्रशासन	१	१		
७	ले.पा.	रा.पं.अनं.प्र.	लेखा	१	१		

८	प्रा.स.	रा.पं.नं.प्र. प्रा	वागवानी	४	२	२	
९	प्रा.स.	रा.पं.नं.प्र. प्रा	एगृ.ईको	४	२	१	
१०	प्रा.स.	रा.पं.नं.प्र. प्रा	कृषि प्रसार	७	४	३	
११	प्रा.स.	रा.पं.नं.प्र. प्रा	वाली संरक्षण	४	२	२	
१२	प्रा.स.	रा.पं.नं.प्र. प्रा	माटो	१	१		
१३	ना.प्रा.सं.	रा.पं.अनं. द्वि.प्रा	एगृ.ईको	१	१		
१४	ना.प्रा.सं.	रा.पं.अनं. द्वि.प्रा	कृषि प्रसार	१	१		
१५	ना.प्रा.सं.	रा.पं.अनं. द्वि.प्रा	वाली	१	१	१	
१६	का.स.	श्रेणिविहिन	प्रशासन	१५	११	४	३ करारमा
	जम्मा			४६	२९	१७	

२.४.१ जिल्ला कृषि विकास कार्यालयको जनशक्ति विवरण हाल कार्यरत

क्र.सं.	कर्मचारीहरुको नाम, थर	पद	समूह	शैक्षिक योग्यता	ठेगाना	कार्यक्षेत्र	
१	राजेन्द्र कुमार मल्ल	ब.कृ.वि.अ.	समूहकृत नहुने	कृषि स्नातकोत्तर	तनहु	कार्यालय प्रमुख	
२	सन्तोष कुमार चौधरी	कृ.प्र.अ.	कृषि प्रसार	कृषि स्नातकोत्तर	नवलपरासी	कृषि प्रसार शाखा	
३	श्रवण कुमार ढुङ्गाना	लेखापाल	लेखा		विरेन्द्रनगर न.पा सुर्खेत	लेखा शाखा	
४	अर्जुन कुमार घिमिरे	ना.सु.	प्रशासन	एस.एल.सी.	लालबन्दि-९, सर्लाही	प्रशासन	
५	रास देव यादव	प्रा.स.	कृषि प्रसार	आइ.एस्सी.एजी.	मोहनकमलपुर-सिराहा	कृषि प्रसार शाखा	
६	योज बहादुर सुनुवार	प्रा.स.	कृषि प्रसार	टि.एस.एल.सी.	गुप्तेश्वर-२ रामेछाप	कृषि प्रसार शाखा	
७	कृष्ण बहादुर भुजेल	प्रा.स.	वालीसंरक्षण	टि.एस.एल.सी.	रामेछाप-३, रामेछाप	वाली संरक्षण शाखा	
८	ऋषिराज सुवेदी	प्रा.स.	वागवानी	टि.एस.एल.सी.	मन्थली-२, रामेछाप	वागवानी शाखा	
९	राम नारायण साह	प्रा.स.	एग्री.ईको		सिराहा	कृ.से.के. नागदह, धोवी	
१०	राज कुमार श्रेष्ठ	प्रा.स.	एग्री.ईको	टि.एस.एल.सी.	डडुवा -४ रामेछाप	कृ.से.के. दोरम्बा	
११	शिवनारायण रान	प्रा.स.	कृषि प्रसार	जे.टी. कोर्स	हरिने-७, धनुषा	कृषि प्रसार शाखा	

१२	सितल प्रसाद ठाकुर	प्रा.स.	एग्री.ईको	टि.एस.एल.सी.	महोत्तरी	कृ.से.के. चिसापानी	
१३	राम रतन मण्डल	प्रा.स.	कृषि प्रसार	आई.एस्सी.एजी		कृ.से.के. रामेछाप	
१४	महेन्द्र आली	प्रा.स.	कृषि प्रसार	एस.एल.सी.	छिवाङ्ग-१ रुकुम	कृ.सं.के. खिम्ती	
१५	हिमाल भुपाल	प्रा.स.	वागवानी	वि.एस्सी.एजी.	विजुली-९ प्यूठान	कृ.से.के. वाप्ती	
१६	अम्मर सिंह बवाल	प्रा.स.	वाली संरक्षण	आई.एस्सी.एजी.	सल्यान	कृ.से.के. धोवी	
१७	विश्व रन्जन दङ्गल	ना.प्रा.स.	वाली विकास	टि.एस.एल.सी.	धनुषाधाम, जनकपुर	कृ.से.के. चिसापानी	
१८	विष्णु चौलागाँई	ना.प्रा.स.	एग्री.ईको	टि.एस.एल.सी.	भिमेश्वर न.पा-५, दोलखा	योजना शाखा	
१९	संजयाकला राई	ना.प्रा.स.	कृषि प्रसार	टि.एस.एल.सी.	धनकुटा	कृ.से.के. चिसापानी	
२०	शिव कु सुनुवार	का.स.	प्रशासन	साधरण लेखपढ	प्रिति २, रामेछाप	वाप्ती	
२१	रुद्र नाराणय श्रेष्ठ	का.स.	प्रशासन	साधरण लेखपढ	कठजोर ५, रामेछाप	नागादह	
२२	शम्भु थापा	का.स.	प्रशासन	साधरण लेखपढ	भलुवाजोर ३, रामेछाप	रामेछाप	
२३	गुणराज पाख्रिन	का.स.	प्रशासन	साधरण लेखपढ	ओखेनी रामेछाप	रामेछाप	
२४	तिर्थराज भट्टराई	का.स.	प्रशासन	साधरण लेखपढ	कठजोर ३, रामेछाप	वाप्ती	
२५	कुमार श्रेष्ठ	का.स.	प्रशासन	साधरण लेखपढ	नर्वदेश्वर-५, ओखलढुङ्गा	खनियापानी	
२६	पदम बहादुर माझी	का.स.	प्रशासन	साधरण लेखपढ	मन्थली-४, रामेछाप	कार्यालय	
२७	लले मगर	का.स.	प्रशासन	साधरण लेखपढ	देउराली-१, रामेछाप	दोरम्बा	
२८	तारा नाथ पौडेल	का.स.	प्रशासन	साधरण लेखपढ	तिल्पुङ्ग-२, रामेछाप	दोरम्बा	
२९	शम्भु प्रसाद न्यौपाने	का.स.	प्रशासन	साधरण लेखपढ	कठजोर-७, रामेछाप	कार्यालय	
३०	उद्धव घिमिरे	का.स.	प्रशासन	साधरण लेखपढ	सुनारपानी-९, रामेछाप	कार्यालय	करार
३१	दिनेश हायू	का.स.	प्रशासन	साधरण लेखपढ	रामेछाप	कार्यालय	करार
३२	रविन कार्की	का.स.	प्रशासन	साधरण लेखपढ	रामेछाप	कार्यालय	करार

२.५ जिल्ला कृषि विकास कार्यालयको संगठनात्मक तालिका

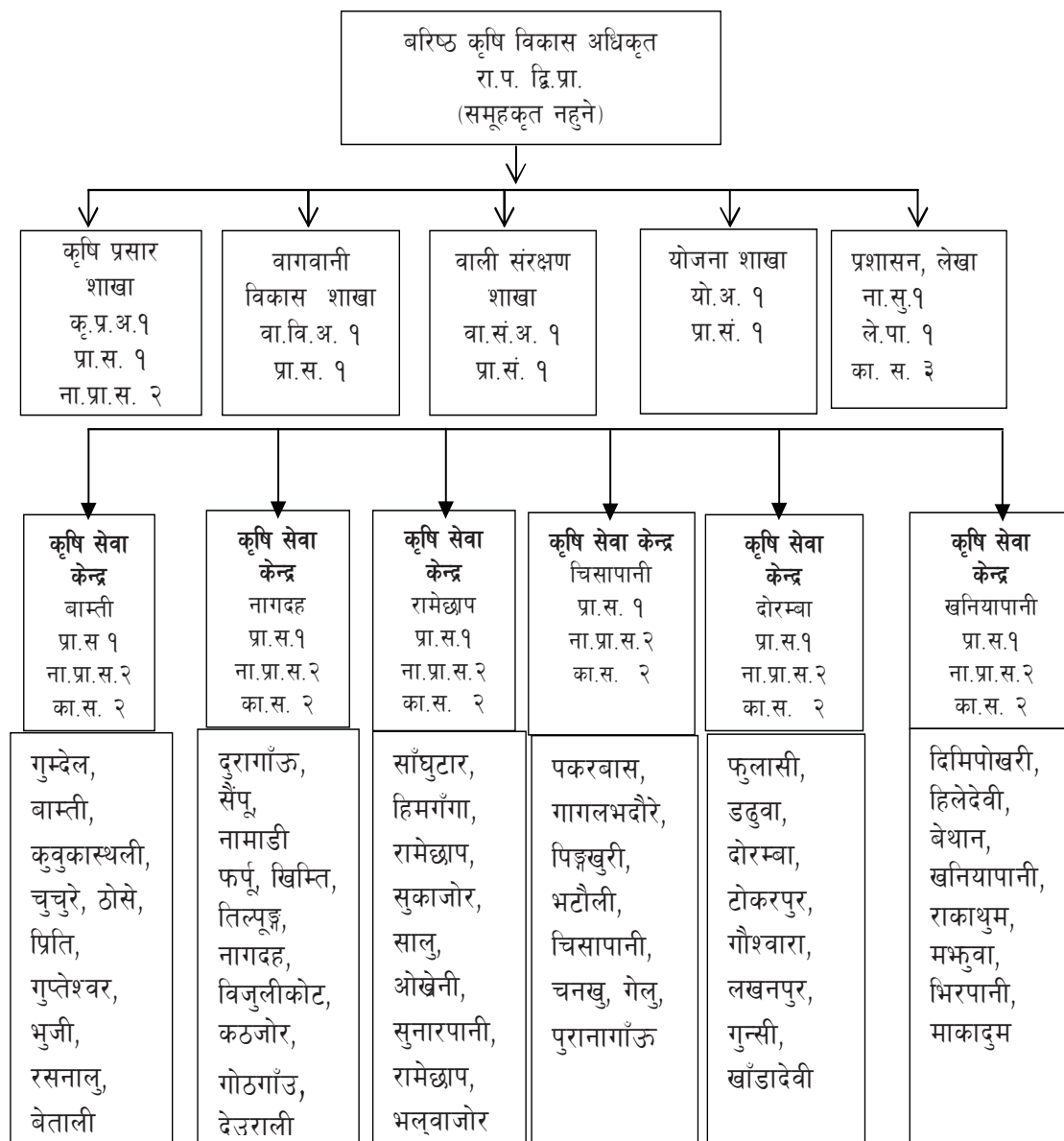

नोट : आ.व. २०६२/६३ देखि विभागीय नीति अनुसारको नयाँ संगठनात्मक संरचनामा ६ वटा मात्र कृषि सेवा केन्द्र कायम भएको । हाल १ वटा सम्पर्क केन्द्र खिम्तीमा संचालनमा आएको ।

२.६. स्थापनाकाल देखि हाल सम्मका कार्यालय प्रमुखहरूको नामावली

क्र.सं.	पद	नाम	अवधि		कैफियत
			देखि	सम्म	
१	स.कृ.वि.अ.	विरेन्द्र विर सिंह वस्नेत	२०३५	२०३८/१२/३०	
२	नि.स.कृ.वि.अ.	सुर्य प्रसाद पौडेल	२०३९/१/१	२०३९/४/३०	
३	स.कृ.वि.अ.	महेन्द्र बहादुर थापा	२०३९/५/१	२०४३/४/३२	
४	स.कृ.वि.अ.	ख्याम शर्मा पौडेल	२०४३/५/१	२०४४/१/१७	
५	स.कृ.वि.अ.	गजेन्द्र भुपाल मल्ल	२०४५/१/१	२०४६/११/३०	
६	स.कृ.वि.अ.	महेन्द्र बहादुर थापा	२०४७/१/१	२०४७/१२/३०	
७	का.मु.स.कृ.वि.अ.	वृक्ष लाल साह	२०४८/१/१	२०४९/३/८	
८	स.कृ.वि.अ.	टीकाराम मुलिचा	२०४९/३/८	२०४९/१०/३०	
९	का.मु.कृ.वि.अ.	काशी बहादुर नेपाली	२०४९/११/१	२०५०/३/१९	
१०	का.मु.कृ.वि.अ.	लव प्रसाद उपाध्यय	२०५०/३/२०	२०५२/६/६	
११	का.मु.कृ.वि.अ.	टीकाराम मुलिचा	२०५२/६/७	२०५५/३/६	
१२	व.कृ.वि.अ.	शशि ध्वाज थापा	२०५५/३/७	२०५६/५/३०	
१३	का.मु.व.कृ.वि.अ.	टीकाराम मुलिचा	२०५६/६/१	२०५७/५/९	
१४	व.कृ.वि.अ.	विष्णु कुमार श्रेष्ठ	२०५७/५/१०	२०५८/९/२५	
१५	व.कृ.वि.अ.	दिनेश चन्द्र यादव	२०५८/९/२६	२०६१/८/३०	
१६	व.कृ.वि.अ.	नारायण प्रसाद घिमिरे	२०६१/९/१	२०६४/३/३१	
१७	व.कृ.वि.अ.	हरिहर अधिकारी	२०६४/४/१	२०६८/१२/३०	
१८	व.कृ.वि.अ.	केशव देवकोटा	२०६९/१/१	२०७२/६/२५	
१९	व.कृ.वि.अ.	राजेन्द्र कुमार मल्ल	२०७२/७/११	हाल सम्म	

जिल्ला कृषि विकास कार्यालय, रामेछाप
आ.व. २०७२/०७३ को वार्षिक भारित प्रगति

क्र.सं.	कार्यालय	वार्षिक विनियोजित बजेट	वार्षिक कार्यक्रम बजेट	भारित प्रगति प्रतिशत	कैफियत
१	कृषि प्रसार कार्यक्रम	३७७८७	१५८५५	९८.५३	
२	आलु तरकारी तथा मसला विकास कार्यक्रम	४१२६	४१२६	९७.०५	
३	वाली विकास कार्यक्रम (मकै)	१४९८	१४८६	१००	

४	खाद्य संकट सम्बोधन कार्यक्रम	४७०१४	४६३६९	९८.५८	
५	घरवगैचा कार्यक्रम	७८८	७८८	१००	
६	CMIASP	४००	४००	१००	
७	सहकारी खेति साना सिंचाई मल वीउ दुवानी कार्यक्रम	४०८८	३८०	९७९६	
८	विशेष कृषि उत्पादन कार्यक्रम	३६५०	३६५०	५०.४९	
९	दिर्घकालिन कृषि योजना	३९९०	३९९०	७१.६	
१०	राष्ट्रिय पुर्ननिर्माण कार्यक्रम	२४००	२४००	१००	
११	कृषि विभाग	१९२.८२	१९२.८२	१००	
	जम्मा	105933-82	79636-82	92-91	

वार्षिक प्रगति विवरण सारांश

सि.नं.	आयोजना, कार्यक्रम	विनियोजित बजेट			निकासा, खर्च			वित्तिय प्रगति प्रतिशत
		पुजिगत	चालु	जम्मा	पुजिगत	चालु	जम्मा	
३१२८०२-३/४	कृषि प्रसार कार्यक्रम	२०००	२८०००	३००००	२०००	२७३६९	२९३६९	९८
३१२१०८-३/४	युवा लक्षित व्यवसायिक तरकारी उत्पादन कार्यक्रम	०	२६५५	२६५५	०	२५६५	२५६५	९७
३१२१०८-३/४	वीउ आलु आत्मनिर्भर कार्यक्रम	०	६३३	६३३	०	६३३	६३३	१००
३१२११३-३/४	मध्य पहाडी वृहतर मकै उत्पादन कार्यक्रम	०	१२७५	१२७५	०	१२७५	१२७५	१००
३१२११३-३/४	अभियानमुखी कोदा उत्पादन कार्यक्रम	०	१६०	१६०	०	१६०	१६०	१००
३१२११३-३/४	व्यवसायिक किट विकास कार्यक्रम	०	९५०	९५०	०	९५०	९५०	१००
३१२११०३-३/४	मत्स्य विकास कार्यक्रम	०	७००	७००	०	७००	७००	१००
३१२१०८-३/४	अर्लाची रोग किरा व्यवस्थापन तथा नर्सरी स्थापना कार्यक्रम	०	१२३०	१२३०	०	१२३०	१२३०	१००
३१२१२०-३/४	सहकारी खेती साना सिंचाई मल वीउ दुवानी कार्यक्रम	४३२०	३६७	४६८७	०	४६८७	४६८७	१००
३१२११७३-३/४	CMIASP	०	८६०	८६०	०	८६०	८६०	१००
३१२१०३-३/४	विशेष कृषि उत्पादन कार्यक्रम	०	२८८८	२८८८	०	१६३५	१६३५	५७
	कृषि सूचना तथा संचार	०	५०	५०	०	५०	५०	१००
	जम्मा	६३२०	३९७६८	४६०८८	२०००	४२११४	४४११४	९६

कार्यक्रमहरुको बजेट निकास र खर्चको विवरण

सि.नं.	कार्यक्रम	विनियोजित बजेट ('०००)	कार्यक्रम बजेट ('०००)	पुजिगत ('०००)			चालु ('०००)			कुल ('०००)		वित्तिय प्रगति %
				बजेट	निकास	खर्च	बजेट	निकास	खर्च	निकास	खर्च	
३१२८०२-३/४	कृषि प्रसार कार्यक्रम	३००००	११५८	२०००	२०००	२०००	२७३६९	२७३६९	२७३६९	२९३६९	९७=९	
३१२१०८-३/४	युवा लक्षित व्यवसायिक तरकारी उत्पादन कार्यक्रम	२६५५	२६४५	०	०	०	२६५५	२५६५	२५६५	२५६५	९६=६	
३१२१०८-३/४	वीउ आलु आत्मनिर्भर कार्यक्रम	६३३	६३३	०	०	०	६३३	६३३	६३३	६३३	१००	
३१२११३-३/४	मध्य पहाडी वृहतर मकै उत्पादन कार्यक्रम	१२७५	१२६३	०	०	०	१२७५	१२७५	१२७५	१२७५	१००	
३१२११३-३/४	अभियानमुखी कोदो उत्पादन कार्यक्रम	१६०	१४९	०	०	०	१६०	१६०	१६०	१६०	१००	
३१२११३-३/४	व्यवसायिक किट विकास कार्यक्रम	९५०	९५०	०	०	०	९५०	९५०	९५०	९५०	१००	
३१२११०३-३/४	मत्स्य विकास कार्यक्रम	७००	७००	०	०	०	७००	७००	७००	७००	१००	
३१२१०८-३/४	अर्लाची रोग किरा व्यवस्थापन तथा नर्सरी स्थापना कार्यक्रम	१२३०	११७५	०	०	०	१२३०	१२३०	१२३०	१२३०	१००	
३१२१२०-३/४	सहकारी खेती साना सिंचाई मल वीउ ढुवानी कार्यक्रम	४६८७	४५७८	४३२०	०	०	३६७	४६८७	४६८७	४६८७	१००	
३१२११७३-३/४	CMIASP	८६०	७४०	०	०	०	८६०	८६०	८६०	८६०	१००	
३१२१०३-३/४	विशेष कृषि उत्पादन कार्यक्रम	२८८८	२८८८	०	०	०	२८८८	१६३५	१६३५	१६३५	५६=६	
३१२१५३-३/४	कृषि सूचना तथा संचार	५०	५०=००	०=००	०	०	१६=६६	५०	५०	५०	१००	
	जम्मा	४६०८८	१६९२९	६३२०	२०००	२०००	३९१०४	४२११४	४२११४	४४११४	९५=७२	

जिल्ला कृषि विकास कार्यालय, रामेछाप
आ.व. २०७२/०७३ को वार्षिक बजेट, निकास र खर्च

क्र. सं.	कार्यालयको नाम	वार्षिक पूँजगत		वार्षिक चालु		वार्षिक कुल		वार्षिक विनियोजनको तुलानामा खर्चको प्रतिशत	कैफियत
		बजेट	निकास/खर्च	बजेट	निकास/खर्च	बजेट	निकास/खर्च		
१	कृषि प्रसार कार्यक्रम	४७८७	४५७८	३३०००	२९७३९	३७७८७	३४३१७	९०.८२	
२	आलु तरकारी तथा मसला विकास कार्यक्रम	०	०	४१२६	३८९६	४१२६	३८९६	९४.४३	
३	वाली विकास कार्यक्रम (मकै)	०	०	१४९८	१४९८	१४९८	१४९८	१००.००	
४	खाद्य संकट सम्वोधन कार्यक्रम	०	०	४७०१४	४६३१४	४७०१४	४६३१४	९८.५१	
५	घरवगैचा कार्यक्रम	०	०	७८८	७३६	७८८	७३६	९३.४०	
६	CMIASP	०	०	४००	४००	४००	४००	१००.००	
७	सहकारी खेति साना सिंचाई मल वीउ लुवानी कार्यक्रम	३४५०	३३३४	६३८	६३८	४०८८	३९७२	९७.१६	
८	विशेष कृषि उत्पादन कार्यक्रम	०	०	३६५०	१८४३	३६५०	१८४३	५०.४९	
९	राष्ट्रिय पुर्ननिर्माण कार्यक्रम	०	०	२४००	२४००	२४००	२४००	१००.००	
१०	दिर्घकालिन कृषि योजना	२३००	१६७८	१६९०	११७९	३९९०	२८५७	७१.६०	
११	कृषि विभाग	०	०	१९२.८२	१९२.८२	१९२.८२	१९२.८२	१००.००	
	जम्मा	१०५३७	९५९०	९५३९६.८	८८८३५.८२	१०५९३४	९८४२५.८	९२.९१	

जिल्ला कृषि विकास कार्यालय, रामेछाप
आ.व. २०७२/०७३ को वार्षिक बजेट, निकास र खर्च

क्र.सं.	बजेट उपवर्षिक नं.	आयोजना कार्यक्रमको नाम	वार्षिक विनियोजित बजेट (रु. हजारमा)			वार्षिक खर्च (रु. हजारमा)			विनियोजितको तुलानामा वित्तीय प्रगति प्रतिशत	भारित प्रगति प्रतिशत
			चालु	पुँजिगत	जम्मा	चालु	पुँजिगत	जम्मा		
१	३१२८०२३	कृषि प्रसार कार्यक्रम	जम्मा	४७८७	३७८८७	२९७३९	४५७८	३४३१७	९०.८२	९८.५३
२	३१२९०८३	आलु तरकारी तथा मसला विकास कार्यक्रम	४१२६	०	४१२६	३८९६	०	३८९६	९४.४३	९७.५
३	३१२९१४	वाली विकास कार्यक्रम (मकै)	१४९८	०	१४९८	१४९८	०	१४९८	१००.००	१००
४	३२२९४१	खाद्य संकट सम्बोधन कार्यक्रम	४७०१४	०	४७०१४	४६३१४	०	४६३१४	९८.५१	९८.५८
५	३१२८०५	घरवगैचा कार्यक्रम	७८८	०	७८८	७३६	०	७३६	९३.४०	१००
६	३१२९१७	CMIASP	४००	०	४००	४००	०	४००	१००.००	१००
७	३१२९२०	सहकारी खेति साना सिंचाई मल वीउ ढुवानी कार्यक्रम	६३८	३४५०	४०८८	६३८	३३३४	३९७२	९७.१६	९७.१६
८	३१२९०३	विशेष कृषि उत्पादन कार्यक्रम	३६५०	०	३६५०	१८४३	०	१८४३	५०.४९	५०.४९
९	३१२९०३	राष्ट्रिय पुर्ननिर्माण कोष	२४००	०	२४००	२४००	०	२४००	१००.००	१००
१०	६०२८०१३	दिर्घकालिन कृषि योजना	१६९०	२३००	३९९०	११७९	१६७८	२८५७	७१.६०	७१.६
११	३१२०१२३	कृषि विभाग	१९२.८२	०	१९२.८२	१९२.८२	०	१९२.८२	१००.००	१००
		जम्मा	९५३९७	१०५३७	१०५९३३.८	८८८३६	९५९०	९८४२५.८	९२.९१	९२.१८

**कृषि प्रसार कार्यक्रम
वार्षिक प्रगति प्रतिवेदन**

१. आ.व. -२०७२/७३
२. बजेट उपशीर्षक न : १२८००२ ३/४

क्र.सं.	कार्यक्रम र क्रियाकलाप	इकाई	आ.व. २०७२-७३										कैफियत
			वार्षिक लक्ष्य			वार्षिक प्रगती			प्रतिवेदन अवधि सम्म यस आ.व.को प्रगती		सुचकमा आधारित प्रमुख प्रतिफल/उपलब्धि		
			परिमाण	भार	बजेट	परिमाण	भार	बजेट	परिमाण	भार	परिमाण	भार	
१	२	३	१५	१६	१७	१८	१९	२०	१८	१९			
अ	पूँजगत खर्च कार्यक्रम अन्तर्गत												
१	अधुरो कार्यालय भवन निर्माण		चालु	६.८३	१,५००	चालु	६.८३	१,५००	चालु		६.८३		
२	कार्यालय भवन कम्पाउन्डिग	संख्या	२	४.५५	१,०००	२	४.५५	१,०००	२		४.५५		
३	सेवा केन्द्र भवन निर्माण			८.८८	१,९५०		८.८८	१,९५०			८.८८		
४	फर्निचर सोफा २ सेट, टेबल २, दराज २, कुर्ची २			०.७१	१५७		०.७१	१५७			०.७१		
६	क्यामरा खरीद २			०.२७	६०		०.२७	६०			०.२७		
७	डेस्कटप कम्प्यूटर खरीद १, प्रिन्टर १			०.५५	१२०		०.५५	१२०			०.५५		
	जम्मा			२१.७९	४,७८७		२१.७९	४,७८७			२१.७९		
आ	चालु खर्च अन्तर्गतका कार्यक्रम			०.००			०.००				०.००		
१	जुनार प्रबर्धन कार्यक्रम			०.००			०.००				०.००		
	पकेट क्षेत्रहरु: रामेछाप, भलुवाजोर, ओखेनी, सालु, डडुवा, फुलासी, दिमीपोखरी, हिलेदेवी, लखनपुर, माकादुम, सुकाजोर			०.००			०.००				०.००		
१.१	नयाँ वगैँचा विस्तार (जुनार २५) ५०% अनुदानमा	हे.	२०	०.५९	१३०	२०	०.५९	१३०	२०		०.५९		

१.२	जुनारको औसा र सिटस ग्रिनिगको समस्या निदान अभियान	संख्या	१२०	१.०९	२४०	१२०	१.०९	२४०	१२०	१.०९		
१.३	बिरुवा तथा सामान ढुवानी खर्च		३	०.३६	८०	३	०.३६	८०	३	०.३६		
१.४	स्क्रीन हाउस निर्माण	संख्या	१	४.१०	९००	१	४.१०	९००	१	४.१०		
१.५	नर्सरी तथा वगैचा निरीक्षण	पटक	१०	०.२३	५०	१०	०.२३	५०	१०	०.२३		
१.६	५०% अनुदानमा सिकेचर, करौती वितरण	संख्या	३००	०.६८	१५०	३००	०.६८	१५०	३००	०.६८		
१.७	सिटस ग्रिनिग सम्बन्धि गोष्ठी	पटक	३	०.५५	१२०	३	०.५५	१२०	३	०.५५		
१.८	जुनार प्रशोधन प्याकिग व्यागिङ्गमा सहयोग		१	०.४६	१००	१	०.४६	१००	१	०.४६		
१.९	स्थलगत तालिम (२ दिने)	संख्या	१०	०.४६	१००	१०	०.४६	१००	१०	०.४६		
	कार्यक्रम खर्च			८.५१	१,८७०		८.५१	१,८७०		८.५१		
	अनुगमन खर्च			०.९१	२००		०.९१	२००		०.९१		
	जम्मा कार्यक्रम खर्च			९.४२	२,०७०		९.४२	२,०७०		९.४२		
२	मकैको बीउ उत्पादन कार्यक्रम			०.००			०.००			०.००		
	पकेट क्षेत्रहरु:			०.००			०.००			०.००		
	कठजोर, गोलु, फुलासी, तिल्पुग, खिम्ती, रामेछाप, ओखेनी, वेताली, नामाडी			०.००			०.००			०.००		
२.१.१	मूल बीउ वितरण ५० प्रतिशत अनुदान	हे.	६०	०.२३	५०	६०	०.२३	५०	६०	०.२३		
२.१.२	सिड विन वितरण ५० प्रतिशत अनुदान	संख्या	४०	१.३७	३००	४०	१.३७	३००	४०	१.३७		
२.१.३	बीउ र सामग्री ढुवानी	पटक	३	०.४१	९०	३	०.४१	९०	३	०.४१		
२.१.४	उन्नत सिड कीट वितरण (७५ प्रतिशत अनुदानमा)	मे.टन	७	१.५९	३५०	७	१.५९	३५०	७	१.५९		
२.१.५	स्थलगत तालिम (२ दिने)		१२	०.५५	१२०	१२	०.५५	१२०	१२	०.५५		
२.१.६	बीउ वाली खेत निरीक्षण		१०	०.२३	५०	१०	०.२३	५०	१०	०.२३		
२.१.७	नमूना संकलन र परीक्षण		१२	०.३२	७०	१२	०.३२	७०	१२	०.३२		
२.१.८	मकै बीउ व्यवसायीसँग अर्न्तकृया गोष्ठी		२	०.३६	८०	२	०.३६	८०	२	०.३६		
२.१.१०	समस्या निदान		४०	०.३६	८०	४०	०.३६	८०	४०	०.३६		

	कार्यक्रम खर्च		२३६	५.४२	१,१९०	२३६	५.४२	१,१९०	२३६	५.४२			
	अनुगमन खर्च			०.६८	१५०		०.६८	१५०		०.६८			
	जम्मा कार्यक्रम खर्च			६.७८	१,४९०		६.७८	१,४९०		६.७८			
३	तरकारी विकास कार्यक्रम			०.००			०.००			०.००			
	तरकारी सिड किट वितरण (पकेट क्षेत्रहरू: वाम्ती, ठोसे, साँघुरा, चिसापानी, गेलु, पकरवास, दोरम्बा, खिम्ती, भटौली, ओखेती, माकादुम, रामेछाप)			०.००			०.००			०.००			
३.१.१	तरकारी कीट वितरण		२०००	०.७१	१५५	२०००	०.७१	१५५	२०००	०.७१			
३.१.२	तरकारी प्याकेज प्रदर्शन		५०	०.२३	५०	५०	०.२३	५०	५०	०.२३			
३.१.३	५०% अनुदानमा तरकारी बीउ वितरण		१२००	१.६४	३६०	१२००	१.६४	३६०	१२००	१.६४			
३.१.४	नमूना तरकारी फार्म स्थापना		१५	१.३७	३००	१५	१.३७	३००	१५	१.३७			
३.१.५	समस्या निदान अभियान		४०	०.३६	८०	४०	०.३६	८०	४०	०.३६			
३.१.६	स्थलगत तालिम		१०	०.४६	१००	१०	०.४६	१००	१०	०.४६			
३.१.७	वाली उपचार शिविर सञ्चालन		५	०.४६	१००	५	०.४६	१००	५	०.४६			
३.१.८	५०% अनुदानमा प्लाष्टिक टनेलमा वेमौसमी तरकारी खेती ढुवानी सहित		१६०	२.२३	४९०	१६०	२.२३	४९०	१६०	२.२३			
३.१.९	५०% अनुदानमा स्प्रेयर वितरण		२०	०.५५	१२०	२०	०.५५	१२०	२०	०.५५			
३.१.१०	प्लाष्टिक घर भित्र थोपा सिंचाई प्रविधिमा सहयोग		१०	०.३६	८०	१०	०.३६	८०	१०	०.३६			
	कार्यक्रम खर्च		३५१०	८.३५	१८३५	३५१०	८.३५	१८३५	३५१०	८.३५			
	अनुगमन खर्च			०.४६	१००		०.४६	१००		०.४६			
	जम्मा कार्यक्रम खर्च			८.८१	१,९३५		८.८१	१,९३५		८.८१			
४	खाद्य सुरक्षा अभिवृद्धि कार्यक्रम			०.००			०.००			०.००			
४.१	सघन वाली विकास आयोजना			०.००			०.००			०.००			

४.१.१	बीज वृद्धि (गहुँ १० हे., धान १५ हे.), ५०% अनुदानमा - पकेट क्षेत्रहरु: खिम्ती, मन्यली, चिसापानी, भटौली, पकरवास, पकरवास, गोलु, तिल्पुग, फुलासी	हेक्टर	२५	०.३२	७०.०	२५	०.३२	७०.०	२५	०.३२			
४.१.२	वीउ वाली खेत निरीक्षण	पटक	२०	०.२७	६०.०	२०	०.२७	६०.०	२०	०.२७			
४.१.३	वीउ नमुना संकलन तथा परीक्षण	पटक	२	०.२३	५०.०	०	०.००	०.०	२	०.२३			
४.१.४	वीउ भण्डारण समूहकोलागि लेवल, प्याकिंग	संख्या	१२००	०.२७	६०.०	१२००	०.२७	६०.०	१२००	०.२७			
४.१.५	आकस्मिक वाली संरक्षण सेवा	पटक	आ. अ.	०.०७	१५.०	आ. अ.	०.०७	१५.०	आ. अ.	०.०७			
४.१.६	कार्यक्रम सामग्री ढुवानी खर्च	पटक	आ. अ.	०.०५	१०.०	आ. अ.	०.०५	१०.०	आ. अ.	०.०५			
४.१.७	हेभी पावर टिलर ३०% अनुदानमा वितरण १२ एच पी		१०	१.८७	४१०.०	१०	१.८७	४१०.०	१०	१.८७			
४.१.८	हेभी पावर टिलर ३०% अनुदानमा वितरण १५ एच पी		१	०.२३	५०.०	१	०.२३	५०.०	१	०.२३			
४.१.९	पावर टिलर ३०% अनुदानमा वितरण ६ एच पी	संख्या	१०	१.००	२२०.०	१०	१.००	२२०.०	१०	१.००			
४.१.१०	पावर टिलर ढुवानी से. के. सम्म	पटक	१	०.८२	१८०.०	१	०.८२	१८०.०	१	०.८२			
४.१.११	ग्रेसर मोशन ढुवानी सहित	संख्या	५	०.५९	१३०.०	५	०.५९	१३०.०	५	०.५९			
४.१.१२	५०% अनुदानमा वीउ वितरण (धान, गहुँ)	मे. टन	१५	२.०५	४५०.०	१५	२.०५	४५०.०	१५	२.०५			
४.१.१३	५०% अनुदानको वीउ ढुवानी सेवा केन्द्रसम्म	पटक	२	०.४१	९०.०	२	०.४१	९०.०	२	०.४१			
४.१.१४	एकीकृत खाद्य तत्व व्यवस्थापन पाठशाला	संख्या	७	१.०५	२३०.०	७	१.०५	२३०.०	७	१.०५			
४.१.१५	टयाक्टर मर्मत तालिम	पटक	१	०.४६	१००.०	१	०.४६	१००.०	१	०.४६			
४.१.१६	वीउ उत्पादक र व्यवसायीहरु बीच अन्तर्क्रिया गोष्ठी		३	०.५५	१२०.०	३	०.५५	१२०.०	३	०.५५			
४.१.१७	स्थलगत तालिम	संख्या	१५	०.६८	१५०.०	०	०.००	०.०	१५	०.६८			
	कार्यक्रम खर्च			१०.९०	२,३९५.०		९.९९	२,१९५.०		१०.९०			
	अनुगमन खर्च			०.६८	१५०		०.६८	१५०		०.६८			
	जम्मा कार्यक्रम खर्च			११.५८	२,५४५		१०.६७	२,३४५		११.५८			
५	आलु विकास आयोजना			०.००			०.००			०.००			

५.१	वीउ आलु दुवानी कार्यक्रम (पकेट क्षेत्रहरु: उडुवा, दोरम्वा, गौश्वारा, वास्ती, रस्नालु, नागादह, विजुलीकोट, गुप्तेश्वर, ठोसे, कुमुकास्थली)	मे. टन	१०	०.२७	६०	१०	०.२७	६०	१०	०.२७		
५.२	जैविक विषादी प्रयोग प्रदर्शन	संख्या	१२	०.०५	१२	१२	०.०५	१२	१२	०.०५		
	कार्यक्रम खर्च			०.३३	७२		०.३३	७२		०.३३		
	अनुगमन खर्च			०.१४	३०		०.१४	३०		०.१४		
	जम्मा कार्यक्रम खर्च			०.४६	१०२		०.४६	१०२		०.४६		
६.०	तेलवाली (नगदेवाली) विकास आयोजना			०.००			०.००			०.००		
६.१०	तोरी वीउ उत्पादन कार्यक्रम	हेक्टर	२	०.०२	५	२	०.०२	५	२	०.०२		
६.२०	जातीय नतिजा प्रदर्शन (तोरी १, जात ४)	संख्या	६	०.०५	१०	६	०.०५	१०	६	०.०५		
६.३०	उन्नत सीडकिट वितरण (तोरी १००)	संख्या	२००	०.०५	१०	२००	०.०५	१०	२००	०.०५		
६.४०	सेवा केन्द्र स्तरीय कृषक तालिम (तोरी २)	पटक	६	०.०५	१२	६	०.०५	१२	६	०.०५		
६.५०	आकस्मिक वाली सरंक्षण सेवा	पटक	३	०.०४	९	३	०.०४	९	३	०.०४		
	कार्यक्रम खर्च			०.२१	४६		०.२१	४६		०.२१		
	अनुगमन खर्च			०.०९	२०		०.०९	२०		०.०९		
	जम्मा कार्यक्रम खर्च			०.३०	६६		०.३०	६६		०.३०		
७.०	दलहन वाली विकास आयोजना			०.००			०.००			०.००		
७.१	उन्नत सीडकिट वितरण (मुसुरो)	संख्या	१०००	०.४६	१००	१०००	०.४६	१००	१०००	०.४६		
	कार्यक्रम खर्च			०.४६	१००		०.४६	१००		०.४६		
	अनुगमन खर्च			०.०९	२०		०.०९	२०		०.०९		
	जम्मा कार्यक्रम खर्च			०.५५	१२०		०.५५	१२०		०.५५		
८	मसला वाली विकास आयोजना			०.००			०.००			०.००		
	पकेट क्षेत्रहरु: वास्ती, प्रिति, कुमुकास्थली, गुप्तेश्वर, उडुवा, फुलासी			०.००			०.००			०.००		
८.१	अलैची विरुवा वितरण	हेक्टर	१०	२.७३	६००	१०	२.७३	६००	१०	२.७३		
८.२	दुवानी	पटक	१	०.४६	१००	१	०.४६	१००	१	०.४६		

८.३	स्थलगत तालिम	पटक	५	०.२३	५०	५	०.२३	५०	५	०.२३			
	कार्यक्रम खर्च			३.४१	७५०		३.४१	७५०		३.४१			
	अनुगमन खर्च			०.४६	१००		०.४६	१००		०.४६			
	जम्मा कार्यक्रम खर्च			३.८७	८५०		३.८७	८५०		३.८७			
९	सुन्तलाजात फलफूल विकास आयोजना			०.००			०.००			०.००			
	पकेट क्षेत्रहरु: रामेछाप, भलुवाजोर, ओखेनी, सालु, डडुवा, फुलासी, दिमीपोखरी, हिलेदेवी, लखनपुर, माकादुम, सुकाजोर			०.००			०.००			०.००			
९.१	नयाँ वगैँचा विस्तार (सुन्तला १२ र कागति १५) ५०% अनुदानमा	हेक्टर	२७	०.५०	११०	२७	०.५०	११०	२७	०.५०			
९.२	वगैँचा व्यवस्थापन तालिम (स्थलगत घुम्ती तालिम)	पटक	६	०.२७	६०	६	०.२७	६०	६	०.२७			
९.३	कार्यक्रम सामग्री ढुवानी खर्च		आ. अ	०.२७	६०	आ. अ	०.२७	६०	आ. अ	०.२७			
९.४	नर्सरी तथा वगैँचा निरीक्षण	पटक	५	०.२३	५०	५	०.२३	५०	५	०.२३			
९.५	५०% अनुदानमा सिकेचर, करौती वितरण	सेट	५०	०.२३	५०	५०	०.२३	५०	५०	०.२३			
९.६	समस्या निदान अभियान	पटक	६०	०.५५	१२०	६०	०.५५	१२०	६०	०.५५			
९.७	स्थलगत तालिम (२ दिन)	संख्या	८	०.३६	८०	८	०.३६	८०	८	०.३६			
	कार्यक्रम खर्च			२.४१	५३०		२.४१	५३०		२.४१			
	अनुगमन खर्च			०.४६	१००		०.४६	१००		०.४६			
	जम्मा कार्यक्रम खर्च			२.८७	६३०		२.८७	६३०		२.८७			
१०.०	फलफूल वगैँचा विस्तार एवम् सुदृढीकरण आयोजना			०.००			०.००			०.००			
१०.१	वर्षे फलफूल (आँप, लिचि, केरा, भुईँकटहर आदि) विरवा ढुवानी सहयोग; पकेट क्षेत्रहरु: मन्थली, भटौली, गेलु, पकरवास, कठजोर, साँघुटार, भिरपानी, चिसापानी, खिम्ती, भलुवाजोर, हिमगंगा)	हेक्टर	३५	०.७३	१६०	३५	०.७३	१६०	३५	०.७३			

१०.२	हिउँदै फलफूल (नासपाति, आरु, खुर्पानी, हलुवावेद, लप्पी, ओखर आदि) विरुवा ढुवानी सहयोग; पकेट क्षेत्रहरु: दोरम्वा, गौश्वारा, हिलेदेवी, वाम्ती, गुम्देल, ठोसे, चुचुरे, रस्नालु, ओखेनी, सुकाजोर, भुजी, गुप्तेश्वर)	हेक्टर	२०	०.३९	८५	२०	०.३९	८५	२०	०.३९		
१०.३	नमुना दगैचा स्थापना (किब्री)	संख्या	१०	०.४६	१००	१०	०.४६	१००	१०	०.४६		
१०.४	कीवी खेती सम्बन्धि तालिम	संख्या	१	०.५९	१३०	१	०.५९	१३०	१	०.५९		
१०.५	कार्यक्रम संचालन भ्रमण खर्च	पटक	१०	०.२३	५०	१०	०.२३	५०	१०	०.२३		
१०.६	स्थलगत तालिम (२ दिने)	संख्या	५	०.२३	५०	५	०.२३	५०	५	०.२३		
	कार्यक्रम खर्च			२.६२	५७५		२.६२	५७५		२.६२		
	अनुगमन खर्च			०.४६	१००		०.४६	१००		०.४६		
	जम्मा कार्यक्रम खर्च			३.०७	६७५		३.०७	६७५		३.०७		
११	मत्स्य विकास आयोजना			०.००			०.००			०.००		
११.१	मत्स्य पालन समूह गठन	संख्या	५	०.०१	२	५	०.०१	२	५	०.०१		
११.२	पोखरी निर्माणमा सहयोग	संख्या	५	१.१४	२५०	५	१.१४	२५०	५	१.१४		
११.३	माछा समाल्ने जाल सहयोग (५० प्रतिशत अनुदानमा)	संख्या	५	०.२३	५०	५	०.२३	५०	५	०.२३		
११.४	स्थलगत तालिम (२ दिने)	पटक	५	०.२३	५०	५	०.२३	५०	५	०.२३		
	कार्यक्रम खर्च			१.६०	३५२		१.६०	३५२		१.६०		
	अनुगमन खर्च			०.२३	५०		०.२३	५०		०.२३		
	जम्मा कार्यक्रम खर्च			१.८३	४०२		१.८३	४०२		१.८३		
१२	मौरी पालन			०.००			०.००			०.००		
१२.१	मह उत्पादन	मे.टन		०.००			०.००			०.००		
१२.२	समूह गठन तथा परिचालन	संख्या	३	०.००	१	३	०.००	१	३	०.००		
१२.३	५०% अनुदानमा खाली मौरीघार वितरण	संख्या	१००	०.८०	१७५	१००	०.८०	१७५	१००	०.८०		
१२.४	५०% अनुदानमा मौरी गोला सहित घर वितरण	संख्या	५०	०.९१	२००	५०	०.९१	२००	५०	०.९१		

१२.५	५०% अनुदानमा मौरी उपकरण (पञ्जा २५, घुम्डी २५, आधारचाका ८ कि.ग्रा., क्वीन गेट १२५, धुवाँदानी २५० आदि) वितरण	पटक	४३३	०.२३	५०	४३३	०.२३	५०	४३३	०.२३			
१२.६	मौरीघार, गोला तथा सामग्री स्रोत केन्द्रदेखि दुवानी	पटक		०.४१	९०		०.४१	९०		०.४१			
१२.७	स्थलगत तालिम		५	०.२३	५०	५	०.२३	५०	५	०.२३			
	कार्यक्रम खर्च			२.५८	५६६		२.५८	५६६		२.५८			
	अनुगमन खर्च			०.४६	१००		०.४६	१००		०.४६			
	जम्मा कार्यक्रम खर्च			३.०३	६६६		३.०३	६६६		३.०३			
१३	च्याउ खेती विकास आयोजना			०.००			०.००			०.००			
१३.१	५०% अनुदानमा कन्ये च्याउ वीउ वितरण	बोतल	५०००	१.१४	२५०	५०००	१.१४	२५०	५०००	१.१४			
	दुवानी अनुदान												
१३.२	५०% अनुदानमा प्लाष्टिक थैली वितरण	के.जी.	२००	०.१६	३५	२००	०.१६	३५	२००	०.१६			
१३.३	च्याउ वीउ दुवानी		आ.अ	०.१४	३०	आ.अ	०.१४	३०	आ.अ	०.१४			
१३.४	स्थलगत तालिम (२ दिन)	पटक	१०	०.४६	१००	१०	०.४६	१००	१०	०.४६			
	कार्यक्रम खर्च			१.८९	४१५		१.८९	४१५		१.८९			
	अनुगमन खर्च			०.२३	५०		०.२३	५०		०.२३			
	जम्मा कार्यक्रम खर्च			२.१२	४६५		२.१२	४६५		२.१२			
१४	वाली संरक्षण आयोजना			०.००			०.००			०.००			
१४.१	विषादी खुद्या गोदाम निरीक्षण	पटक	५	०.०२	५	५	०.०२	५	५	०.०२			
१४.२	वाली उपचार शिविर संचालन	संख्या	५	०.४६	१००	५	०.४६	१००	५	०.४६			
१४.३	आइ.पि.एम. कृषक पाठशाला	संख्या	३	०.८९	१९५	३	०.८९	१९५	३	०.८९			
१४.४	आई.पी.एम. एप्रोच प्रदर्शन	संख्या	१५०	०.२०	४५	१५०	०.२०	४५	१५०	०.२०			
	कार्यक्रम खर्च			१.५७	३४५		१.५७	३४५		१.५७			
	अनुगमन खर्च			०.१४	३०		०.१४	३०		०.१४			
	जम्मा कार्यक्रम खर्च			१.७१	३७५		१.७१	३७५		१.७१			

१५	वजार विकास आर्थिक विश्लेषण तथा तथ्याङ्क संकलन कार्यक्रम			०.००		१२	०.०५		१२	०.०५	५०	१	०.१५	०.००				
१५.१	पार्श्विक खुद्रा मुल्य संकलन		५०	०.०५	१२	५०	०.०५	१२	५०	०.०५	५०	१	०.१५	०.०५	५०			
१५.२	वजार विकासका लागि व्यावसायीहरु संग अन्तरक्रिया	पटक	१	०.१५	४०	१	०.१५	४०	१	०.१५	४०	१	०.१५	०.१५	४०			
१५.३	क्रप कटिङ्ग		३००	०.४१	९०	३००	०.४१	९०	३००	०.४१	९०	३००	०.४१	०.४१	९०			
१५.४	तथ्याङ्क संकलन र विश्लेषण		१	०.४६	१००	१	०.४६	१००	१	०.४६	१००	१	०.४६	०.४६	१००			
१५.५	तरकारीका लागि केट खरीद		३००	०.६५	१५०	३००	०.६५	१५०	३००	०.६५	१५०	३००	०.६५	०.६५	३००			
	कार्यक्रम खर्च			१.७५	३९२		१.७५	३९२		१.७५	३९२		१.७५	१.७५	३९२			
	अनुगमन खर्च			०.२३	५०		०.२३	५०		०.२३	५०		०.२३	०.२३	५०			
	जम्मा कार्यक्रम खर्च			२.०१	४४२		२.०१	४४२		२.०१	४४२		२.०१	२.०१	४४२			
१६	जलवायु अनुकुलन कार्यक्रम			०.००			०.००			०.००			०.००	०.००				
१६.१	सुख्खा सहन सक्ने धानका जातहरुको मिनिमिड वितरण	संख्या	१००	०.२३	५०	१००	०.२३	५०	१००	०.२३	५०	१००	०.२३	०.२३	५०			
१६.२	भकारी सुधार	संख्या	६०	१.३७	३००	६०	१.३७	३००	६०	१.३७	३००	६०	१.३७	१.३७	३००			
१६.३	युलाकृषकलाई तरकारी खेतीमा अनुदान	संख्या	५	१.४६	३२०	५	१.४६	३२०	५	१.४६	३२०	५	१.४६	१.४६	३२०			
१६.४	सामग्री वितरण	संख्या	३	०.१४	३०	३	०.१४	३०	३	०.१४	३०	३	०.१४	०.१४	३०			
१६.५	जलवायु परिवर्तन सम्बन्धि गोष्ठी	पटक	३	०.४१	९०	३	०.४१	९०	३	०.४१	९०	३	०.४१	०.४१	९०			
	कार्यक्रम खर्च			३.६०	७९०		३.६०	७९०		३.६०	७९०		३.६०	३.६०	७९०			
	अनुगमन खर्च			०.४६	१००		०.४६	१००		०.४६	१००		०.४६	०.४६	१००			
	जम्मा कार्यक्रम खर्च			४.०५	८९०		४.०५	८९०		४.०५	८९०		४.०५	४.०५	८९०			
१७	संस्थागत विकास तथा सेवादेवा कार्यक्रम			०.००			०.००			०.००			०.००	०.००				
१७.१.१	क्षेत्रीय स्तर तालिममा प्राविधिक पठाउने	जवान	३	०.१२	२७	३	०.१२	२७	३	०.१२	२७	३	०.१२	०.१२	२७			
१७.१.२	क्षेत्रीय स्तर तालिममा कृषक पठाउने	जवान	४	०.१२	२७	४	०.१२	२७	४	०.१२	२७	४	०.१२	०.१२	२७			
१७.१.३	ग्रामिण कृषि कार्यक्रमो तालिममा कृषक पठाउने	पटक	२०	०.००		२०	०.००		२०	०.००		२०	०.००	०.००				
१७.१.४	जि.कृ.वि.स.वैठक	पटक	३	०.६४	१४०	३	०.६४	१४०	३	०.६४	१४०	३	०.६४	०.६४	१४०			

१७.१.५	विश्व खाद्य दिवस	अथा	१	०.१०	२१	१	०.१०	२१	१	०.१०			
१७.१.६	निजामति सेवा दिवसको उपलक्ष्यमा आउने २ जना सेवा ग्राहीलाई पुरस्कार	पटक	२	०.०१	२	२	०.०१	२	२	०.०१			
१७.१.७	कृषि समूह तथा सहकारी संस्थाहरुलाई ५० प्रतिशत अनुदानमा प्लाष्टिक घरमा सहयोग	संख्या	१४०	१.९१	४२०	१४०	१.९१	४२०	१४०	१.९१			
१७.१.८	राष्ट्रिय धान दिवस मनाउने		१	०.१८	४०	१	०.१८	४०	१	०.१८			
१७.१.९	केन्द्रिय क्षेत्रीय अनुगमन	पटक	आ.अ.	०.१४	३०	आ.अ.	०.१४	३०	आ.अ.	०.१४			
१७.२.१	वाली विमा सम्वन्धि गोष्ठी	पटक	३	०.४१	९०	३	०.४१	९०	३	०.४१			
१७.२.२	जानकारीमुलक होटिंग बोर्ड व्यवस्थापन		५०	१.१४	२५०	५०	१.१४	२५०	५०	१.१४			
१७.२.३	कार्यालय वगैचा व्यवस्थापन	संख्या	१	०.६८	१५०	१	०.६८	१५०	१	०.६८			
१७.२.४	ग्रामिण कृषि कार्यकर्ताहरुको अर्त्तकृया गोष्ठी	पटक	१	०.१८	४०	१	०.१८	४०	१	०.१८			
१७.२.५	चौमासिक बुलेटिन प्रकाशन ४ पेजको	पटक	३	०.३३	७२	३	०.३३	७२	३	०.३३			
१७.२.६	वार्षिक पुस्तिका प्रकाशन	पटक	१	०.२७	६०	१	०.२७	६०	१	०.२७			
१७.२.७	कृषि प्रविधि पर्चा, पम्प्लेट, पुस्तिका प्रकाशन र खरीद	संख्या	३	०.४१	९०	३	०.४१	९०	३	०.४१			
१७.२.८	विकेन्द्रित तथा सहभागितात्मक कृषि प्रसार प्रणाली सम्वन्धि एफ.एम. कार्यक्रम	पटक	१	०.२३	५०	१	०.२३	५०	१	०.२३			
१७.२.९	स्थानीय पत्र पत्रिकाबाट कृषि कार्यक्रम संचालन	संख्या	आ.अ	१.१४	२५०	आ.अ	१.१४	२५०	आ.अ	१.१४			
१७.३.१	एफ.एम. वाट कृषि प्रविधि प्रसार	पटक	आ.अ	१.१४	२५०	आ.अ	१.१४	२५०	आ.अ	१.१४			
१७.३.२	क्षेत्रिय/जिल्ला स्तर समिक्षा गोष्ठी तथा कार्यक्रम र वजेट तर्जुमा गाँठि	पटक	३	०.३४	७५	३	०.३४	७५	३	०.३४			
१७.३.३	मासिक चौमासिक रिपोर्ट तयारी	पटक	१२	०.५५	१२०	१२	०.५५	१२०	१२	०.५५			
१७.३.४	चौमासिक समिक्षा गोष्ठी	पटक	३	०.५५	१२०	३	०.५५	१२०	३	०.५५			
१७.३.५	उत्कृष्ट प्रा.स./ता.प्रा.स.लाई पुरस्कृत	जना	२	०.०४	८	२	०.०४	८	२	०.०४			
१७.३.६	सार्वजनिक सुनुवाई	पटक	३	०.५५	१२०	३	०.५५	१२०	३	०.५५			
१७.३.७	उत्कृष्ट कृषक राष्ट्रपति पुरस्कार	जना	३	०.१४	३०	३	०.१४	३०	३	०.१४			
१७.३.८	वाली प्रतियोगिता (धान, मकै)	पटक	१	०.११	२४	१	०.११	२४	१	०.११			

१७.३.९	तरकारी वाली प्रतियोगिता (मौसमी र वेमौसमी)	पटक	२	०.११	२४	२	०.११	२४	२	०.११			
१७.४.१	सुन्तलाजात फलफूल वगैचा प्रतियोगिता	पटक	१	०.०५	१२	१	०.०५	१२	१	०.०५			
१७.४.२	कम्प्यूटर मर्मत र अपडेट	पटक	१२	०.२३	५०	१२	०.२३	५०	१२	०.२३			
१७.४.३	वेबसाइट अपडेट	पटक	१२	०.२७	६०	१२	०.२७	६०	१२	०.२७			
१७.४.४	कृषक भ्रमण		१	०.९१	२००	१	०.९१	२००	१	०.९१			
१७.४.५	प्राविधिक भ्रमण	पटक	१	०.९१	२००	१	०.९१	२००	१	०.९१			
	कार्यक्रम खर्च			१३.८९	३,०५२		१३.६५	२,९९८		१३.६५			
	अनुगमन खर्च			०.३०	६५		०.३०	६५		०.३०			
	जम्मा कार्यक्रम खर्च			१४.१९	३,११७		१३.९४	३,०६३		१३.९४			
१८	सेवा केन्द्रको कार्यक्रम			२.६४	५८०		२.६४	५८०		२.६४			
१९	कार्यक्रम एकमुष्ट			७२.१७	१५,८५५		७१.०१	१५,६०१		७१.९२			
२०	कार्यक्रम अनुगमन भ्रमण खर्च			६.४४	१,४१५		६.४४	१,४१५		६.४४			
२१	चालु खर्च अन्तर्गतको कार्यक्रमको जम्मा (क+ख)			७८.६१	१७,२७०		७७.८८	१७,०१६		७७.८८			
२२	पूँजीगत खर्चतर्फको जम्मा			२१.७९	४,७८७		२१.७९	४,७८७		२१.७९			
२३	कूल कार्यक्रम खर्च			१००	२२,०५७		९८.५३	२१,८०३		९८.५३			
२४	उपभोग खर्च				१२,४८०			१२,४८०					
२५	कार्यालय सञ्चालन खर्च				३२५०			३२५०					
	कूल जम्मा खर्च (ग+घ+ङ)				३७,७८७			३७,५३३					

रामेछापको प्राथमिकता प्राप्त व्यावसायिक वालीहरू

घर बगैचा कार्यक्रम वार्षिक प्रगती विवरण

सि. नं.	कार्यक्रम/ कृयाकलाप	खर्च शिर्षक	इकाई	वार्षिक लक्ष		वार्षिक प्रगती				वार्षिक प्रगती		प्रतिवेदन अवधि सम्म यस आ.व.को प्रगती		सुचकमा आधारित प्रमुख प्रतिफल/उपलब्धि	
				परिमाण	भार	वजेट	परिमाण	भार	वजेट	परिमाण	भार	परिमाण	भार	परिमाण	भार
१	२	३	३	४	५	६	७	८	९	१०	११	१२	१३	१४	१५
अ	चालु खर्च अन्तर्गतका कार्यक्रमहरु														
१	तालिम कार्यक्रम तथा समुह गठन तथा श्रोत घर बगैचा स्थापना	संख्या													
	घर बगैचा सम्बन्धि अभिमुखिकरण	संख्या	संख्या	२१.००	८	६३	२१	७.९९	६३	२१	७.९९	२१.००	८		
१.२	पोषण, सरसफाई तथा खाना पकाउने तरिका सम्बन्धी तालिम	संख्या	संख्या	२१.००	१३	१०५	२१	१३.३२	१०५	२१	१३.३२	२१.००	१३		
१.३	आवश्यकता अनुसार श्रोत घर बगैचा व्यवस्थापनका लागी सामग्री तथा विरुवा सहयोग	संख्या	संख्या	१५.००	९.५२	७५	१५	९.५२	७५	१५	९.५२	१५.००	९.५२		
१.४	तरकारी खेती नर्सरी व्यवस्थापन तथा शत्रु जीव व्यवस्थापन तालिम	संख्या	संख्या	२१.००	१३.३	१०५	२१	१३.३२	१०५.०	२१	१३.३२	२१.००	१३.३		
२	उत्पादन सामग्री वितरण कार्यक्रम				०.००			०.०			०.०		०.००		
२.१	पारिवारिक पोषणका लागी घर बगैचा विविधता, विउ प्याकेट वितरण कार्यक्रम	घरधुरी	घरधुरी	१०५०.००	३३.५०	२६४	१०५०	३३.५०	२६४	१०५०	३३.५०	१०५०.००	३३.५०		
३	कृषक समुहहरुको संस्थागत विकास														

३.१	समूह परिचालन सम्बन्धी कार्यान्वयनमा सहयोग (बैठक माइन्सुट लेखन, नीति नियम, मान्यता, विकास क्रियाकलाप, योजना बनाउने)	पटक	पटक	५३	२१	६.६६	५२.५०	२१	६.६६	२१.००	६.६६		
३.२	सार्वजनिक सुनुवाई तथा सामाजिक लेखा परीक्षण गा.वि.स.मा	पटक	पटक	१५	३	१.९०४	१५	३	१.९०४	३.००	१.९०		
४	अनुसन्धान तथा प्रमाणीकरण मार्फत घर बगैचा कार्यक्रममा सहयोग												
४.१	घरबगैचाको क्षेत्र अन्तर्गत स्थानीय तरकारी, फलफूल अध्ययन गर्ने (वसन्त तथा दिउदे तरकारीको समयमा)	पटक	पटक	८	३	०.९५२	७.५	३	०.९५२	३.००	०.९५		
५	समन्वय बैठक, भ्रमण तथा समीक्षा बैठक												
५.१	जिल्ला स्तरीय समन्वय बैठक	संख्या	संख्या	१५	१	१.९०	१५.००	१	१.९०	१.००	१.९०		
	क्षेत्रीय कार्यक्रम सम्बन्धि छलफल योजना तर्जुमा	पटक	पटक	५२.०	२	६.६०	५२.००	२	६.६०	२.००	६.६०		
६.०	स्थानीय व्यवस्थापन तथा समन्वय बैठक (जि.वि.स., गा.वि.स., कृषि बान तथा बातावरण समिति)	गा.वि.स.	गा.वि.स.	१२	३	१.५२	१२.००	३	१.५२	३.००	१.५२		
७.०	अनुगमन तथा निरीक्षण	पटक	पटक	२२	४	२.७९	२२.००	४	२.७९	४.००	२.७९		
	जम्मा			७८८	११६५.००	१००.००	७८८.००	११६५.००	१००.००	११६५.००	१००.००		

रामेछापको प्राथमिकता प्राप्त व्यावसायिक वालीहरू

वार्षिक प्रगति प्रतिवेदन विशेष कृषि, भकारी तथा प्राङ्गरिक मल अनुदान कार्यक्रम

क्र. सं.	कार्यक्रम र क्रियाकलाप	इकाई	आ.व. २०७२-७३										सूचकमा आधारित प्रमुख प्रतिफल/ उपलब्धि	कैफियत	
			वार्षिक लक्ष्य			वार्षिक प्रगती			वार्षिक प्रगती		प्रतिवेदन अवधि सम्म यस आ.व.को प्रगती				
			परिमाण	भार	बजेट	परिमाण	भार	वजेट	परिमाण	भार	परिमाण	भार			
१	२	३	१५	१६	१७	१८	१९	२०	२१	२२	२३	२४	२५		
अ	चालु खर्च अन्तर्गतका कार्यक्रमहरु														
१	कृषकहरुलाई प्रांगारिक मलमा अनुदान उपलब्ध गराउने कार्यक्रम	मे.टन.	१००	२७.४०	१०००	३३	५.४८	२००	३३	५.४८	३३	५.४८	५.४८		
२	भकारी सुधार कार्यक्रम संस्था तथा समितिलाई अनुदान	संख्या	५००	७.२३	२६००	३१०	४४.१६	१६१२	३१०	४४.१६	३१०	४४.१६	४४.१६		
३	भकारी सुधार कार्यक्रमको अनुगमन	पटक	५००	१.३७	५०		०.८५	३१		०.८५			०.८५		
	चालु खर्च अन्तर्गतका कार्यक्रमहरुको जम्मा			१००.००	३६५०.००		५०.४९	१८४३.००		५०.४९		५०.४९	५०.४९		

वार्षिक प्रगति प्रतिवेदन खाद्य संकट सम्बोधन कार्यक्रम

क्र. सं.	कार्यक्रम र क्रियाकलाप	इकाई	आ. व. २०७२-७३										सुचकमा आधारित प्रमुख प्रतिफल / उपलब्धि		कैफियत
			वार्षिक लक्ष्य			वार्षिक प्रगती			दोश्रो चौमासिक प्रगती		प्रतिवेदन अवधि सम्म यस आ. व.को प्रगती		परिमाण	भार	
			परिमाण	भार	बजेट	परिमाण	भार	बजेट	परिमाण	भार	परिमाण	भार			
१	२	३	१५	१६	१७	१८	१९	२०	२१	२२	२४	२५			
अ	चालु खर्च अन्तर्गतका कार्यक्रमहरु														
१	ईन्धन खर्च जिल्ला स्तर (कार्यालयको ईन्धन)	लीटर	२५००	०।५३	२५०	२५००	०।५३	२५०	२५००	०।५३	२५००	०।५३			
२	कार्यालय मसलन्द सामान खर्च	पटक	१	०।२७	१२५	१	०।२७	१२५	१	०।२७	१	०।२७			
३	गोठ निर्माण कार्यमा सहयोग पुर्याउन स्थानीय श्रोत व्यक्ति परिचालन (सेवा करार)	दिन	४५०	०।५७	२७०	४५०	०।५७	२७०	४५०	०।५७	४५०	०।५७			
४	राहत कार्यक्रम संचालन सम्बन्धि अभिमुखिकरण कार्यक्रम)	पटक	१	०।२७	१२५	१	०।२७	१२५	१	०।२७	१	०।२७			
५	राहत कार्यक्रमको प्रगती समिक्षा तथा सार्वजनिक सुनुवाई कार्यक्रम	पटक	१	०।२७	१२५	१	०।२७	१२५	१	०।२७	१	०।२७			
६	गोठ निर्माण गरिने कृषकलाई स्थलगत १ दिने अभिमुखिकरण तालिम	पटक	१२	१।२८	६००	१२	१।२८	६००	१२	१।२८	१२	१।२८			
७	जिल्ला दैवि प्रकोप उद्धार समितिको बैठक	पटक	३	०।४०	१८८	३	०।४०	१८८	३	०।४०	३	०।४०			
८	प्रगती प्रतिवेदन प्रकाशन र वितरण जिल्ला स्तर	पटक	१	०।०७	३१	१	०।०७	३१	१	०।०७	१	०।०७			
९	कार्यक्रम अनुगमन तथा निरीक्षण	पटक	४५	०।९६	४५०	४५	०।९६	४५०	४५	०।९६	४५	०।९६			
१०	भुक्तम्प प्रभावित कृषकहरुको गोठ निर्माण	संख्या	१७९४	९५।४०	४४८४०	१७६६	९३।९८	४४१५०	१७६६	९३।९८	१७६६	९३।९८			
	चालु खर्च अन्तर्गतका कार्यक्रमहरुको जम्मा			१००।००	४७०।४		९८।५८	४७०।४		९८।५८		९८।५८			

आलु तरकारी तथा मसला विकास कार्यक्रम वार्षिक

क्र. सं.	कार्यक्रम र क्रियाकलाप	इकाई	आ. व. २०७२-७३												कैफियत		
			वार्षिक लक्ष्य						वार्षिक प्रगती			प्रतिवेदन अवधि सम्म यस आ. व. को प्रगती				सुचकमा आधारित प्रमुख प्रतिफल / उपलब्धि	
			वार्षिक लक्ष्य		वार्षिक प्रगती		वार्षिक प्रगती		प्रतिवेदन अवधि सम्म यस आ. व. को प्रगती		सुचकमा आधारित प्रमुख प्रतिफल / उपलब्धि						
			परिमाण	भार	वजेट	परिमाण	भार	वजेट	परिमाण	भार	परिमाण	भार	परिमाण	भार			
१	२	४	१७	१८	१९	२२	२३	२४	२५	२६	२८						
अ	चालु खर्च अन्तर्गतका कार्यक्रमहरु																
१	युवा लक्षित व्यव. तरकारी उत्पादन कार्यक्रम				२६६०			२६६०									
१.१	तरकारी खेती उन्नत प्रविधि सम्बन्धी कृषक तालिम (३ दिने ६० जना) (उद्यमशिलता, रोजगारीमूलक, शसक्तिकरण, शिपविकास तथा क्षमता अभिवृद्धि तालिम)	पटक	२.००	४	१८०	२	४.३६	१८०	२	४.३६	२	४.३६					
१.२	युवा लक्षित व्यवसायिक तरकारी उत्पादन कार्यक्रम बारे एफ.एम. स्थानीय पत्र पत्रिका बाट जानकारी दिई प्रस्ताव आह्वान गर्ने (तरकारी विकास कार्यक्रम)	पटक	१.००	०	२०	१	०.४८५	२०	१	०.४८	१	०.४८					
१.३	कार्यक्रम संचालन खर्च (फिल्ड भेरीफिकेशन, डै. भ्र. भ., इन्धन, रिपोर्टिंग आदि र अन्य)	पटक	१०.००	१.४५	६०	१०	१.४५	६०	१०	१.४५	१०	१.४५					
१.४	व्यव. तरकारी खेती क्षेत्र विस्तार (प्रति युवा कृषक कम्तीमा प्रति सिजन ५ रो. का दरले २ सिजनमा १० रो. को लागी आवश्यक उत्पादन सामग्री खरीद गर्न जम्मा रु. ४० हजार दुई किस्तामा नगदै उपलब्ध गराउने यसरी प्रति जिल्ला प्रति सिजन ३०० रो. तथा वार्षिक ६०० रो. वा ३० हे. क्षेत्रफल विस्तार गर्ने र अन्य	जना	६०.००	५८.२	२४००	५५	५५.२५	२२८०.०	५५	५५.२५	५५	५५.२५					
२	अलैची रोग व्यवस्थापन तथा नर्सरी स्थापना कार्यक्रम			१७५०	७२२		१७५	७२२.००		१७५०		१७५०					

२.१	स्थलगत धुमती कृषक तालिम (अलैची खेती, उद्यमशिलता, रोजगारीमुलक, शसक्तिकरण, शिपविकास तथा क्षमता अभिवृद्धि तालिम)	पटक	४.००	०.७८	३२	४	०.७८	३२	४	०.७८	४	०.७८		
२.२	अलैची नया क्षेत्र विस्तार (अन्य)	हे.	४.००	११.५१	४७५	४	११.५१	४७५	४	११.५१	४	११.५१		
२.३	अलैची निजी नर्सरी स्थापना (पहिलो वर्ष) (अन्य)	संख्या	१.००	२.०६	८५	१	२.०६	८५	१	२.०६	१	२.०६		
२.४	अलैची निजी नर्सरी स्थापना (दोस्रो वर्ष) (अन्य)	संख्या	१.००	३.१५	१३०	१	३.१५	१३०	१	३.१५	१	३.१५		
३	बीउ आलु आत्मनिर्भर कार्यक्रम			१८.०३	७४४		१८.०३	७४४.००		१८.०३		१८.०३		
३.१	जिल्ला स्तर अगुवा कृषक ३ दिने तालिम रा.आ.बा.का.को समन्वयमा गर्ने (उद्यमशिलता, रोजगारीमुलक, शसक्तिकरण, शिपविकास तथा क्षमता अभिवृद्धि तालिम)	पटक	१.००	१.९४	८०	१	१.९३९	८०	१	१.९४	१	१.९४		
३.२	कलस्टर टि.पि.एस. आलु प्रदर्शन (तरकारी विकास कार्यक्रम)	संख्या	३.००	०.५१	२१.००	३	०.५१	२१.००	३	०.५१	३	०.५१		
३.३	गुणस्तरीय बीउ आलु उत्पादन प्रदर्शन (तरकारी विकास कार्यक्रम)	संख्या	४.००	०.६८	२८	४	०.६८	२८.००	४	०.६८	४	०.६८		
३.४	टि.पि.एस. विद्या अनुदानमा वितरण (अन्य)	कि.ग्रा.	०.५०	०.२४	१०.०	१	०.२४	१०.००	१	०.२४	०.५	०.२४		
३.५	बीउ आलु उत्पादक कृषक समुहलाई विशेष सहयोगी कार्यक्रम (अन्य)	संख्या	१.००	४.८५	२००	१	४.८५	२००.००	१	४.८५	१	४.८५		
३.६	रिष्टिक स्टोर निर्माण अनुदान क्षमता १० मे.टन (अन्य)	संख्या	१.००	६.६७	२७५	१	६.६७	२७५.००	१	६.६७	१	६.६७		
३.७	जिर्ण रिष्टिक स्टोर पुर्ननिर्माण सहयोग (अन्य)	संख्या	१.००	१.४५	६०	१.००	१.४५	६०.००	१	१.४५	१	१.४५		
३.८	आलु राख्ने र्याकमा अनुदान (अन्य)	संख्या	१.००	१.७०	७०	१.००	१.७०	७०.००	१	१.७०	१	१.७०		
	जम्मा		१००		४१२६	१००.०	९७.०५	४००६.००	१००	९७.०५	१००	९७.०५		

वार्षिक प्रगति प्रतिवेदन वाली विकास कार्यक्रम/मध्य पहाडी बृहत्तर मकै उत्पादन कार्यक्रम

क्र. सं.	कार्यक्रम र क्रियाकलाप	इकाई	आ.व. २०७२-७३												कैफियत	
			वार्षिक लक्ष्य						वार्षिक प्रगती			वार्षिक प्रगती		प्रतिवेदन अवधि सम्म यस आ.व.को प्रगती		सुचकमा आधारित प्रमुख प्रतिफल/ उपलब्धि
			वार्षिक प्रगती		वार्षिक प्रगती		वार्षिक प्रगती		प्रतिवेदन अवधि सम्म यस आ.व.को प्रगती							
			परिमाण	भार	बजेट	परिमाण	भार	बजेट		परिमाण	भार					
१	२	३	४	५	६	७	८	९	१०	११	१२	१३	१४	१५		
	चालु खर्च अन्तर्गतका कार्यक्रमहरु															
	मध्ये पहाडी वृहत्तर मकै उत्पादन तर्फ															
१	मध्ये पहाडी वृहत्तर मकै उत्पादन कार्यक्रमको जिल्लास्तर अनुगमन निरीक्षण गर्न इन्धन खर्च (कार्यालयको इन्धन)	लिटर	१२०	०.८०	०.१२	१२०	०.८०	०.१२	१२०	०.८०	१२०	०.८०	०.८०			
२	मकै उत्पादन प्रविधी सम्बन्धी स्थलगत घुम्ती तालिम (उद्यमसिलता /रोजगारी मुलक/ सशक्तीकरण/सिपविकास तथा क्षमता अभिवृद्धि तालिम)	पटक	६	२.००	०.३०	६	२.००	०.३०	६	२.००	६	२.००	२.००			
३	मध्ये पहाडी वृहत्तर मकै उत्पादन कार्यक्रम सम्बन्धी प्रचार प्रसार (प्रचार प्रसार तथा सामग्री उत्पादन तथा प्रकाशन वितरण)	पटक	१	०.३३	०.०५	१	०.३३	०.०५	१	०.३३	१	०.३३	०.३३			
४	शतप्रतिशत अनुदान स्वरुप विभिन्न वालीको उन्नत बीउ ढुवानी	मे.टन		०.००			०.००			०.००		०.००	०.००			
५	शतप्रतिशत अनुदान स्वरुप मकैको उन्नत बीउ ढुवानी	मे.टन	१५	६.६८	१.००	१५	६.६८	१.००	१५	६.६८	१५	६.६८	६.६८			
६	अनुदान स्वरुप पावर तथा मिनी टिलर ढुवानी	संख्या	४	२.३४	०.३५	४	२.३४	०.३५	४	२.३४	४	२.३४	२.३४			
७	मध्ये पहाडी वृहत्तर मकै उत्पादन कार्यक्रमको जिल्लास्तर अनुगमन निरीक्षण (अनुगमन मल्याङ्कन तथा कार्यक्रम कार्यान्वयन भ्रमण खर्च)	पटक	४	१.०७	०.१६	४	१.०७	०.१६	४	१.०७	४	१.०७	१.०७			

८	अनुदानमा उन्नत बीउ वितरण (गैर सरकारी सामाजिक क्षेत्रका सेवा मूलक) ७५% अनुदानमा मकै बीउ वितरण	मे.टन	१५	६०.०८	९.००	१५.००	६०.०८	९.००	१५.००	६०.०८	१५	६०.०८
९	५०% अनुदानमा पावर तथा मिनी टिलर वितरण (कृषि खेतीको साथै सिंचाई प्रयोजन र पशु चिकित्सा सम्बन्धी उपकरण तथा मेशिन औजार)	संख्या	४	१४.६९	२.२०	४	१४.६९	२.२०	४	१४.६९	४	१४.६९
१०	५०% अनुदानमा विद्युतीय मकै छोडाउने मेशिन वितरण (कृषि खेतीको साथै सिंचाई प्रयोजन र पशु चिकित्सा सम्बन्धी उपकरण तथा मेशिन औजार)	संख्या	४	२.६७	०.४०	४	२.६७	०.४	४	२.६७	४	२.६७
११	५०% अनुदानमा मकै छोडाउने हाते कर्न सेलर वितरण (कृषि खेतीको साथै सिंचाई प्रयोजन र पशु चिकित्सा सम्बन्धी उपकरण तथा मेशिन औजार)	संख्या	५०	३.३४	०.५०	५०	३.३४	०.५	५०	३.३४	५०	३.३४
१२	५०% अनुदानमा मकै तथा मकै बीउ सुकाउने त्रिपाल वितरण (कृषि खेतीको साथै सिंचाई प्रयोजन र पशु चिकित्सा सम्बन्धी उपकरण तथा मेशिन औजार)	पटक	९०	६.०१	०.९०	९०	६.०१	०.९	९०	६.०१	९०	६.०१
ख)	चालु खर्च कार्यक्रमको जम्मा			१००	१४.९८	१४.९८	१००.००	१४.९८	१४.९८	१००.००		१००.००
	कार्यक्रम खर्च तर्फको जम्मा (क+ख)			१००	१४.९८	१४.९८	१००.००	१४.९८	१४.९८	१००.००		१००.००

वार्षिक प्रगति प्रतिवेदन सहकारी खेती, साना सिंचाई, मल तथा वीउ ढुवानी कार्यक्रम

क्र.सं.	कार्यक्रम/त्रियाकलाप	ईकाई	वार्षिक लक्ष				वार्षिक प्रगति				प्रतिवेदन अवधि सम्म यस आ.व. को लक्ष		आयोजनाको कूल कार्य मध्ये हाल प्रगती		कैफियत
			परिमाण	भार	बजेट	परिमाण	भार	बजेट	परिमाण	भार	परिमाण	भार	परिमाण	भार	
१	२	३	४	५	६	१०	११	१२	१३	१४	१५	१६	१५	१६	१७
क	पूँजिगत खर्च अन्तर्गतका कार्यक्रमहरू														
१	प्लाष्टीक पोखरी निर्माण (पोखरी निर्माण)	संख्या	१०	७.३४	३००	९	७.३४	२७५.५	९	७.३४	९	७.३४	९	७.३४	
२	सहकारी आधारित साना सिंचाई निर्माण (साना सिंचाई निर्माण)	संख्या	१	७.३४	३००	२	७.३४	३००	२	७.३४	२	७.३४	२	७.३४	
३	साना सिंचाई निर्माण तथा मर्मत (साना सिंचाई निर्माण)	संख्या	१९	६९.७	२८५०	२७	६९.७२	२७६९.०८	२७	६९.७२	२७	६९.७२	२७	६९.७२	
	पूँजिगत खर्च अन्तर्गतका कार्यक्रमहरूको जम्मा			८४.४	३४५०		८४.४	३३३२.५८		८४.४		८४.४		८४.४	
ख	चालु खर्च अन्तर्गतका कार्यक्रमहरू														
१	मोटर साईकलको लागी पेटोल (कार्यालयको इन्धन)	लिट्र	१५०	०.३७	१५	१५०	०.३७	१५	१५०	०.३७	१५०	०.३७	१५०	०.३७	
२	जिल्ला स्तरमा सहकारी खेती स्किम, सहकारीमा आधारित सिंचाई, साना सिंचाई तथा मल वीउ ढुवानी कार्यक्रमको अनुगमन निरीक्षण (अनुगमन मुल्याङ्कन तथा कार्यक्रम कार्यान्वयन भ्रमण खर्च)	पटक	९	०.५६	२३	९	०.५६	२३	९	०.५६	९	०.५६	९	०.५६	
३	तालिम सञ्चालन प्रोफाईल निर्माण तथा वीउ विजनमा अनुदान (अन्य)	संख्या	१	४.४	१८०	१	४.४	१८०	१	४.४	१	४.४	१	४.४	
	पूँजिगत अनुदान अन्तरगत दिईने औजार उपकरणहरू (सागमा)														
४	आधारीत कृषि खेतीको साथै सिंचाई प्रयोजन र पशु चिकित्सा सम्बन्धी उपकरण तथा मेशिन औजार	संख्या	१	१०.३	४२०	१	१०.२७	४२०	१	१०.२७	१	१०.२७	१	१०.२७	
ख	चालु खर्च अन्तर्गतका कार्यक्रमहरूको जम्मा			१५.६	६३८		१५.६	६३८		१५.६		१५.६		१५.६	
ग	कार्यक्रम खर्च तर्फको जम्मा (क + ख)			१००	४०८८		१००	३९७०.५८		१००		१००		१००	

जिल्ला कृषि विकास कार्यालय, रामेछाप
जिल्लास्तर कार्यक्रमको मुख्य मुख्य क्रियाकलापहरुको प्रगति विवरण
आ.व. २०७२/७३ को वार्षिक अवधि

क्र.सं.	कार्यक्रम	इकाई	कृषि प्रसार		केन्द्रीयस्तर कार्यक्रम		कुल जम्मा	
			लक्ष्य	प्रगति	लक्ष्य	प्रगति	लक्ष्य	प्रगति
१	प्रदर्शन	संख्या	२२०	२२०	११	११	२३१	२३१
२	उन्नत बीउ किट वितरण	संख्या	३३००	३३००	१४००	१४००	४७००	४७००
३	कृषक प्रतियोगिता	संख्या	५	५	०	०	५	५
४	कृषक समूह गठन	संख्या	५	५	१२	१२	१७	१७
५	कृषक गोष्ठिरदिवस						०	०
	जिल्लास्तर	संख्या	१६	१६	३	३	१९	१९
	सेवा केन्द्रस्तर	संख्या	०	०	०	०	०	०
६	कृषक भ्रमण						०	०
	कृषक भ्रमण जिल्लास्तर	संख्या			०	०	०	०
	कृषक भ्रमण अन्तर जिल्लास्तर	संख्या	१	१	०	०	१	१
	कृषक भ्रमण से.के.स्तर अन्तर समूह	संख्या	०	०	०	०	०	०
७	कृषि मेला प्रदर्शन	संख्या	०	१	०	०	०	१
८	फलफूल वगैँचा स्थापना	हेक्टर	४७	४७	०	०	४७	४७
९	नमुना वगैँचा स्थापनारव्यवस्थापन	संख्या	१०	१०	०	०	१०	१०
१०	नीजि नर्सरी स्थापना, सुदृढीकरण						०	०
	फलफूल	संख्या					०	०
	तरकारी तथा मसलाबाली	संख्या					०	०
११	विजवृद्धि (खाद्यान्न,तेलहन,दलहन,आलु, तरकारी)	हेक्टर	८७	८७	६	६	९३	९३
१२	विभिन्न कृषि सामग्री वितरण						०	०
	स्प्रेयर	संख्या	२०	२०	५६	५६	७६	७६
	मेटल बीन	संख्या	२५०	२५०	२०	२०	२७०	२७०
	मुसा खोर	संख्या	०	०	०	०	०	०
	पावर टिलर	संख्या	२१	२१	५७	५९	७८	८०
	थ्रेसर	संख्या	५	५	२	२	७	७
	प्लाष्टिक क्रेट	संख्या	२५०	२५०	०	०	२५०	२५०
	मौरीघार वितरण	संख्या	१५०	१५०	०	०	१५०	१५०
	च्याउ बीउ वितरण	बोतल	५०००	५०००	०	०	५०००	५०००
१३	रेशम खेती विकास						०	०

	किम्बु खेती विस्तार	हेक्टर					०	०
	एरी खेती विस्तार	हेक्टर					०	०
	कोया उत्पादन	मे.टन					०	०
१४	मत्स्य पालन कार्यक्रम						०	०
	मत्स्य नीजि नर्सरी	संख्या					०	०
	माछा भुरा वितरण (हजारमा)	हजार					०	०
१५	अलैची खेती विस्तार	हेक्टर	१०	१०	५	५	१५	१५
१६	सेलार स्टोर निर्माण	संख्या					०	०
१७	रष्टिक स्टोर निर्माण	संख्या	१	१	१	१	२	२
१८	माटो परिक्षण शिविर संचालन	पटक					०	०
१९	माटो परिक्षण सेवा (नमूना संकलन)	संख्या					०	०
२०	अगुवा कृषक तालिम						०	०
	सेवा केन्द्र	पटक	८	८			८	८
	जिल्लास्तर	पटक	२	२	३	३	५	५
	क्षेत्रीय स्तर	जना					०	०
	घुम्ती कृषक तालिम	पटक	८०	८०	७०	७०	१५०	१५०
	क्षेत्रीयस्तर प्रा.स.रना.प्रा.स. तालिम	जना	०	०			०	०
	घुम्ती शिविर सञ्चालन	पटक	०	१			०	१
२१	आई.पी.एम कृषक पाठशाला सञ्चालन	पटक	३	३			३	३
२२	प्लाष्टिक घर निर्माण	संख्या	३००	३००	१५०	१५०	४५०	४५०
२३	वार्षिक पुस्तिका प्रकाशन	पटक	१	१	१	१	२	२
२४	भकारो सुधार कार्यक्रम	संख्या	५०	५०	५००	५००	५५०	५५०
२५	बाली उपचार शिविर	पटक	१०	१०	०	०	१०	१०

अनुदानको वितरण तथा उपलब्धि

१. आ व २०७२/०७३ को वार्षिक अवधि
२. कार्यालयको नाम: जिल्ला कृषि विकास कार्यालय, रामेछाप

क्र. सं.	व.उ.शि.नं.	कार्यक्रम आयोजनाको नाम	वार्षिक विनियोजित रकम रु हजारमा	वार्षिक विनियोजित अनुदान रकम रु हजारमा	वार्षिक अप्रतिमा खर्च भएको अनुदान रकम रु हजारमा	अनुदानग्राही संस्था (संख्या)			जम्मा लाभान्वित कृषक संख्या	मुख्य मुख्य उपलब्धिहरु (क्षेत्रफल, उत्पादन, रोजगारी, मेशीनरी औजार, उपकरण तथा भौतिक संरचना लगायतको विवरण)	कैफियत (अन्य वस्तुगत विवरणहरु तथा मूल्याङ्कनले मागेको अवस्थामा वा अन्य प्रयोजनका लागि यथाशिघ्र उपलब्ध हुने अवस्थामा राख्न हुन जस्तै कृषकहरुको नामावली ठेगाना आदि विवरण)
						समूह	सहकारी	उद्यमी			
१. पहिलो प्राथमिकता (एन) मा रहेका कार्यक्रम तथा आयोजनाहरु											
१	३१२१०३	विशेष कृषि उत्पादन कार्यक्रम	३६५०	३६००	१७९३	०	१	०	४१०	भकारो सुधार कार्यक्रममा दुरगाँउ १०० वटा, माकादुम १५० वटा, सैपु ६० वटा गरि जम्मा ३१० वटा सम्पन्न प्रौद्योगिकिक मलको अनुदानमागको आधारमा २० मे.टन.वितरण	
४	३१२१०८	आलु तरकारी तथा मसला विकास कार्यक्रम (एकमुष्ट ढु वटा कार्यक्रम समेत)	४१२६	४०६६	३८३६	५	२	५७	२९६	युवा लक्षित तरकारी खेती अनुदानका लागि ५५ वटा युवा लाभान्वीत ११४ वटा टनेल निर्माण तथा तरकारी खेती रीष्टक स्टोर निर्माण पुन निर्माण २ वटा निर्माण अलैची नर्सरी स्थापन १वटा, अलैची क्षेत्र विस्तार ५ हेक्टर आदी	
७	३१२११४	वाली विकास कार्यक्रम (एकमुष्ट ढु वटा कार्यक्रम समेत)	१४९८	१४७०	१४७०	५	५		३०००	१५ मे.टन मकै वीडु वितरण, ६ वटा पावर टिलर वितरण हाते कन्सेलर वितरण ४७ वटा तालिम संचालन आदी	
९	३१२११७	समुदाय व्यवस्थित सिंचित कृषि क्षेत्र कार्यक्रम	४००	३२६	३२६	०	२	०	३००	बीजवृद्धि ६ हेक्टर लार्प्टिक टनेल ३० वटा स्प्रे वितरण ६ खाद्यन्न वाली,तरकारी वीडु वितरण, तालिम,गोष्ठी सम्पन्न	

११	३१२१२०	सहकारी खेती, साना सिंचाई तथा मल बीउ दुबानी कार्यक्रम (कृषि ईन्जिनियरिङ समेत)	४०८८	४०७३	३९५७	३६	३	०	५४८	१० वटा प्लाष्टिक पोखरीको लक्षमा ९ वटा सम्पन्न, १ वटा सहकारी खेती स्किममा १ वटा सम्पन्न, १०९ वटा सानासिंचाईमा २६ वटा सम्पन्न १ वटा सहकारीमा आधारित सानासिंचाई २ वटा सम्पन्न भएको	
१३	३१२१४१	खाद्य सकट सम्बोधन कार्यक्रम	४७०१४	४६०१९	४५३१९				१७६६	१७६६ वटा गोठ निर्माण भुक्तम् पिडित कृषकलाई राहत	
१७	३१२८०२	घर बगैचा कार्यक्रम	७८८	७६६	७६६	२७	०	०	५२५	३ गा.वि.स.मा समुह गठन २७ बीउ, कृषि सामग्री वितरण तालिम गोष्ठी संचालन	
१९	३१२८०२	कृषि प्रसार कार्यक्रम (जिल्लास्तर)	३७७८७	२०६४२	१८७९७	२५०	२०	९०	११९५०	बीजवृद्धि ८५ हेक्टर, सकल हाउस निर्माण १, टनेल वितरण ३५०, पावर टिलर २९ वटा फलफुलको क्षेत्र विस्तार ३१२ हे. अलैची क्षेत्र विस्तार १० हे. सुन्तलाजात फलफुल विरुवा वर्षे फलफुल विरुवा विस्तार ७७ हे., तालिम, गोष्ठी बैठक, आदी	
२०	६०२८०१३	राष्ट्रिय पुनर्निर्माण कोष	२४००	२४००	२४००	२५	१०	५	१२६०	जिल्लामा रहेका समुह तथा सहकारी व्यावसायिक कृषकलाई कृषि सामग्री तथा बीउ सहयोग (गार्डेन पाईप, थोपासिंचाई, मरुत स्प्रे, तरकारी बीउहरु)	
२१	३१२१०२३	विधेकालिन कृषि योजना	३९९०	३९९०	३९९०	१०	१२	८	११२१	प्लाष्टिक पोखरी निर्माण २७ वटा, सुन्तला विरुवा वितरण १२०००, वर्षे पम्प वितरण १ आदी संचालन	
P1 कार्यक्रमको एकमुष्ट			१०५७४१	८०९६२	७६२६४	३५८	५५	१६०	२११७६		

जिल्ला कृषि विकास कार्यालय, रामेछाप

आयोजना र कार्यक्रमहरूको आ.व. २०७२/७३ को प्रगति स्थिति र प्रगति नपुगका कारणहरू

क्र सं	बजेट उप शिर्षक नं.	आयोजनारकार्यक्रमको नाम	प्रगति स्थिति (५)		यस अवधिमा हासिल भएका मुख्य मुख्य उपलब्धीहरू	प्रगति नपुगका जायज कारणहरू
			भारित	वित्तीय		
१	३१२१०८३	आलु तरकारी तथा मसला विकास कार्यक्रम			यूवा लक्षित तरकारी खेती अनुदानका लागी ६० वटा यूवा छनोट भएकोमा ५ जनाले सन्तोषजनक हिसावले कार्यनगरेको । रफ्टिक स्टोर निर्माण पुन निर्माण २ वटा निर्माण अलैची क्षेत्र विस्तार ५ हे. नर्सरी स्थापना १ वटा	५ जना यूवा कृषकहरूले सम्झौता बमोजिम कार्य नगरेकोले भूक्तानी नगरिएको
२	३२२१४१	खाद्य संकट सम्बोधन कार्यक्रम			१७६६ वटा गोठ निर्माण	२८ वटा गोठ सम्झौता भए बमोजिम कार्य नभएकोले भूक्तानी नगरिएको
३	३१२१०२३	दिर्घकालिक कृषि			नर्सरी सुदृढिकरणमा सहयोग पोखरी निर्माण सुन्तालाजात विरुवा सामाग्री वितरण	कार्यक्रम तथा अख्तियारी ढिला प्राप्त भएकोले सबै कामहरू पुरा हुन नसकेको
४	३१२१०३	विशेष कृषि उत्पादन कार्यक्रम			भकारो सुधार ३१० वटा सम्पन्न प्रेङ्गारिक मल २० मे.टन वितरण	भकारो सुधार ५०० वटा लक्षमा सम्झौताको कार्य भएको तर , भुकम्प तथा स्थाई गोठ नभएको कारण ३१० वटा सम्पन्न भएको

४.५ सेवा प्रवाहलाई प्रभावकारी बनाई कृषि सुशासन प्रवर्धन गर्न गरिएका प्रयासहरू :

कृषि प्रसार कार्यक्रलाई प्रभावकारी बनाउन यस कार्यालय अन्तरगत ६ वटा सेवा केन्द्र र १ वटा सम्पर्क केन्द्रबाट कृषि सम्बन्धि गतिविधि तथा कार्यक्रमहरू संचालन गरिएको छ । यसको साथै तपशिल बमोजिमको माध्यमबाट निम्न प्रयासहरू भएका छन् ।

- चौमासिक पत्रपत्रिका प्रकासन तथा वितरण ।
- नागरिक वडापत्र टाँस ।
- पत्रपत्रिका वाट सुचना प्रकासन ।
- नागरिक सचेतना केन्द्रको समन्वयमा कृषि कार्यक्रमवारे प्रस्तुती ।

- सार्वजनिक सुनुवाई तथा सहभागितात्मक लेखापरिक्षण ।
- कृषकहरुको समस्या समाधानकालागी टोल फ्रि नम्बर संचालन १६६००४८५४३३३
- वार्षिक पुस्तिका प्रकाशन तथा वितरण ।
- उजुरी पेटिकाको व्यवस्था ।
- सूचना अधिकारीको व्यवस्था भएको ।
- जिल्लामा संचालित ४ वटै एफ एम वाट हप्ताको एक पटक कृषि कार्यक्रम संचालन ।

४.६ उदियमान वाली वस्तुहरु र आयमुलक कार्यक्रम विस्तारको सम्भावना :

- रामेछाप जिल्लामा अनार खेती, किवी खेती, राम्रो सम्भावना रहेको छ । यस वालीहरुको विस्तार विगत वर्षको तुलनामा बढेको र कृषकहरु व्यावसायिकरुपमा खेती गर्ने योजनामा लागी परेका छन् ।
- बजारको माग अत्याधिक रहेको र प्राङ्गारिक रुपमा यी वालीहरुको उत्पादन भएका कारण युवा कृषकहरुको स्वरोजगारीको सम्भावना भएकोले यसता खाले वालीहरुको विस्तार गर्नुपर्ने सम्भावना रहेको छ ।
- यस जिल्लामा सुख्खा क्षेत्र धेरै भएकोले सुख्खा सहन सक्ने वालीहरुको विस्तार गर्नुपर्ने देखिन्छ । जस्तै: अदुवा, वेसार, अकवरे खुर्सान्नी, कोसेवाली, र फलफुल खेतीको विस्तारको सम्भावना प्रचुर मात्रामा रहेका पाइन्छ ।

५.१ बेरुजु रकम फर्स्यौटको स्थिती

जिल्ला कृषि विकास कार्यालय, रामेछाप
बेरुजु विवरण

क्र.सं.	कार्यक्रमको नाम	जम्मा रकम रु, (हजारमा)	फर्छ्यौट रु, (हजारमा)	फर्छ्यौट %	संलग्न पृष्ठ्याई
१	बेरुजु	२९८	२६३	८८.३७	

५.२ कार्यक्रम कार्यान्वयनका क्रममा देखिएका मुख्य मुख्य समस्याहरु (स्थानियस्तर)

सि.नं.	आयोजना/कार्यक्रमको नाम	कार्यान्वयनमा देखिएका मुख्य मुख्य समस्याहरु
१	कृषि प्रसार कार्यक्रम ☞ खाद्य सुरक्षा अभिवृद्धि कार्यक्रम ☞ आलु विकास आयोजना ☞ न्यावसायिक तरकारी उत्पादन कार्यक्रम ☞ फलफूल बगैँचा विस्तार एवम् सुदुडीकरण आयोजना ☞ निर्यात प्रवर्द्धन कार्यक्रम ☞ च्याऊ खेती कार्यक्रम ☞ वाली संरक्षण कार्यक्रम ☞ बजार विकास आर्थिक विश्लेषण तथा तथ्याक संकलन कार्यक्रम	<p>⇒ यस जिल्लामा असिंचित क्षेत्र धेरै भएकोले कृषि उत्पादन तथा उत्पादकत्वमा उल्लेख्यमात्रामा वृद्धि हुन नसकेको ।</p> <p>⇒ मौषम परिवर्तनका कारण आलु, गोलभेडा र खुर्सान्नीमा ओईलाउने र डहुवको कारण वाली उत्पादनमा करिब ५-१० प्रतिशत क्षती भएको ।</p> <p>⇒ अमिलो जात फलफुल विशेष गरी जुनारमा फल कुहाउने औंशाको प्रकोपले जुनार उत्पादनमा ह्रास आएको ।</p> <p>⇒ सवारी साधन अभावको कारण कृषि विउविजन विरूवा दुवानी, प्राविधिक सहयोग, आकस्मिक वाली संरक्षण सेवा समयमै उपलब्ध गराउन नसकिएको सेवा केन्द्रमा कार्यरत प्राविधिक कर्मचारीलाई कम्तीमा पनि १ वाट मोटरसाईकलको ब्यवस्था गराउन नसकिएकोले ६ वटा सेवा केन्द्र वाट ५५ वटै गा.वि.स.मा कृषि प्रसार कार्यक्रममा प्राविधिक सहयोग समयमै उपलब्ध गराउन नसकिएको ।</p>

चुनौतीहरु :

- भौगोलिक विकटता तथा सुख्खा खडेरी ग्रस्त क्षेत्र,
- स्थानीय निकाय मार्फत् कृषि प्रसारका कार्यक्रम कार्यान्वयनमा चुनौती,
- अनुभवी अगुवा कृषकको पहिचान, परिचालन एवं क्षमता अभिवृद्धि र कृषि वन तथा वातावरण समितिको क्षमता अभिवृद्धि हुन नसक्नु,

आ.व. २०७२/०७३ मा संचालित वार्षिक कार्यक्रम

कृषि प्रसार कार्यक्रम

आ.व. २०७३/७४

बजेट उप शीर्षक नं.: ३१२८०२३ र ३१२८०२४

मन्त्रालय : कृषि विकास

विभाग/संस्था : कृषि, जिल्ला कृषि विकास कार्यालय, रामेछाप

कार्यक्रम/आयोजनाको नाम : कृषि प्रसार कार्यक्रम

स्थान : (क) जिल्ला : रामेछाप

आयोजना शुरु भएको मिति : सालवसाली

आयोजना पुरा हुने मिति :

आयोजनारकार्यालय प्रमुखको नाम : राजेन्द्र कुमार मल्ल

११) आयोजनाको कुल लागत (रु) : ४०७८९

क) आन्तरिक : १) नेपाल सरकार

२) स्थानीय निकाय/संस्था

३) जनसहभागिता

ख) वैदेशिक :

१२) गत आ.व. सम्मको खर्च (रु) (सोभै भुक्तानी तथा वस्तुगत समेत)

(क) आन्तरिक १) नेपाल सरकार

२) स्थानीय निकाय/संस्था

(ख) वैदेशिक १) ऋण

क्र. सं.	खर्च शीर्षक	कार्यक्रम/क्रियाकलाप	इकाई	आ.व.२०७३/७४ को लक्ष्य			
				वार्षिक			कै.
				परिमाण	भार	बजेट	
१	२	३	४	१४	१५	१६	२६
अ		पूँजिगत अन्तर्गतका कार्यक्रम					
	२९२२१	भवन निर्माण	%	१००	१६.४९	३५००.०	
	२९३११	फर्निचर तथा फिक्चरस् खरिद	पटक	१	१.९३	४१०.०	
	२९५११	मेशीनरी औजार, सामग्री खरिद (ल्यापटप, कम्प्यूटर, क्यामरा, ईन्भटर, फिज, यूपीएस आदि)	पटक	१	२.०५	४३५.०	
		पूँजिगत अन्तर्गतको जम्मा			२०.४७	४३४५.०	
आ		चालु खर्च अन्तर्गतका कार्यक्रम					
१		जुनार विकास आयोजना					
		पकेट क्षेत्र : रामेछाप, भलुवाजोर, ओखेनी, सालु, डडुवा, फुलासी, दिमीपोखरी, हिलेदेवी, लखनपुर, माकादुम, सुकाजोर					
		उत्पादन (सुन्तलाजात)	मे.ट.	१४४२५	०.००		

१.१	२६४२३	सुन्तलाजात फलफूल वगैचा सुदृढीकरण कार्यक्रम	हे.	२५	४.७१	१०००	
१.२	२६४२३	स्क्रीन हाउस निमाण	संख्या	२	३.७७	८००	
१.३	२६४२३	नमुना कागती वगैचा स्थापना	संख्या	१०	०.४७	१००	
१.४	२६४२३	जुनार लेवलिङ्ग र प्याकिङ्गमा सहयोग	संख्या	१	०.४७	१००	
१.५	२६४१३	५०% अनुदानमा विरुवा वितरण (सुन्तला २० हे., कागती ५ हे.) स्क्रिन हाउसभित्र उत्पादित सुन्तला विरुवा समेत	हे.	२५	०.७८	१६५	
१.६	२२५२२	विरुवा तथा सामाग्री ढुवानी अनुदान	पटक	१	०.१९	४०	
१.७	२६४२३	नर्सरी सुदृढीकरण	संख्या	२	०.२४	५०	
१.८	२२५२२	नर्सरी तथा वगैचा निरिक्षण	पटक	३	०.१४	३०	
१.९	२२५२२	जुनार वगैचाको जिल्ला स्तरिय कृषक भ्रमण	संख्या	१	०.१३	२८	
१.१.१	२२५१२	जुनार सुन्तला वगैचा व्यवस्थापन जिल्लास्तरीय तालिम	संख्या	१	०.३८	८०	
१.१.२	२२५१२	स्थलगत घुम्ती तालिम	संख्या	१०	०.२४	५०	
१.१.३	२२५१२	से.के स्तर	संख्या	१०	०.०७	१५	
१.१.४	२२५१२	जुनार प्रवर्धन गोष्ठी	संख्या	१	०.१९	४०	
		तालिम गोष्ठी २२५१२			०.८७	१८५	
		कार्यक्रम खर्च २२५२२			०.४६	९८	
		स्थानिय निकाय शर्सत पूजिगत अनुदान २६४२३			९.६६	२०५०	
		स्थानिय निकाय शर्सत चालुगत अनुदान २६४१३			०.७८	१६५	
		कुल जम्मा			११.७७	२४९८	
२		सघन वाली तथा विजवृद्धि आयोजना					
		पकेट क्षेत्र:- खिम्ती, मन्थली, चिसापानी, भटौली, पकर वास, पकरवास, गेलु, तिल्पुग, फूलासी					
		विजवृद्धि ले ढाकिने क्षेत्रफल :- (मकै - कठजोर १३.५, गेलु १०, तिल्पुङ्ग १५, फूलासी १.५, साँघुटार ५, ओखेनी १५, वेताल्ला ५) गहुँ - कठजोर २.५, खिम्ती ५, गेलु २.५) धान-(खिम्ती ७, पकरवास ५, कठजोर ३, गेलु ३) तोरी- मन्थली १ कठजोर १, मुसुरो- मन्थली १, कठजोर १, गेलु १, पकरवास १)	हे.	९४			
		उत्पादन:- मकै १६० धान ६०, मुसुरो २.५, गहुँ २५, तोरी १.५	मे.ट.	२४९			
२.१	२६४१३	विजवृद्धि कार्यक्रम:- ५० % अनुदानमा मुल बीउ वितरण (धान १६, मकै ६०, गहुँ १०, तोरी २, मुसुरो ४) ढुवानी सहित	हे.	९४	०.६९	१४६	

२.२	२६४१३.	५०% अनुदानमा खाद्यन्न वीड वितरण- धान १०, गहुँ ४, मकै ४) हुवानी सहित	मे.ट.	१६	३.१६	६७०	
२.३	२६४१३.	सिडकिट तोरी ३०० र मुसुरा ३०० वितरण	संख्या	६००	०.२८	६०	
२.४	२६४२३.	समूह सहकारीलाई वीड भण्डारण, लेवलिङ्ग र प्याकिङ्गमा सहयोग हुवानी सहित	संख्या	१२००	०.४०	८५	
२.५	२६४२३.	मेटलविन वितरण हुवानी सहित	सेट	६०	१.८८	४००	
२.६	२२५२२.	वीउवाली खेत निरीक्षण	पटक	२	०.१४	३०	
२.७	२२५२२.	नमुना संकलन तथा परिक्षण	पटक	३	०.१४	३०	
२.८	२२५२२.	आई पि.एन्.एस.कृषक पाठशाला	संख्या	५	०.७७	१६३	
२.९	२६४१३.	मकै वालीमा तरकारी अन्तरवाली प्रदर्शन	संख्या	३०	०.१४	३०	
२.१.१	२६४१३.	वाली संरक्षण सेवा	पटक	१०	०.२४	५०	
२.१.२	२२५१२.	खाद्यन्न विजवृद्धि जिल्ला स्तर तालिम	संख्या	१	०.३८	८०	
२.१.३	२२५१२.	खाद्यन्न विजवृद्धि स्थलगत तालिम	संख्या	३	०.०७	१५	
२.१.४	२२५१२.	वीउ व्यावसायी अन्तरकृया गोष्ठी	संख्या	१	०.१९	४०	
२.१.५	२२५१२.	से.के स्तर	संख्या	६	०.०४	९	
		तालिम गोष्ठी २२५१२			०.६८	१४४	
		कार्यक्रम खर्च २२५२२			१.०५	२२३	
		स्थानिय निकाय शर्सत पूजिगत अनुदान २६४२३			२.२९	४८५	
		स्थानिय निकाय शर्सत चालुगत अनुदान २६४१३			४.५०	९५६	
		कुल जम्मा			८.५२	१८०८	
३.		ब्यवसायिक तरकारी विकास आयोजना					
		पकेट क्षेत्र : वाम्ती, ठोसे, साँघुटार, चिसापानी, गेलु, पकरवास, दोरम्बा, खिम्ती, भटौली, ओखेनी, माकादुम, रामेछाप)					
		तरकारीले ढाकिने क्षेत्रफल (-वर्षे तरकारी १३५ , बे मौसमी ११८ , हिउदे .१९०)	हे.	४४३			
		उत्पादन : वर्षे १४१८, बेमौसमी, ११९२, हिउदे १९२०	मे.ट.	४३६०			
३.१	२६४२३.	५०% अनुदानमा प्लाष्टिक टनेल वितरण हुवानी सहित	संख्या	२००	३.०६	६५०	
३.२	२६४२३.	समूह, सहकारीलाई प्रस्तावमा आधारित तरकारी खेती कार्यक्रम	संख्या	१५	२.८३	६००	
३.३	२६४२३.	नमुना तरकारी फर्म स्थापना तथा नया प्रविधिमा आधारित तरकारी खेतीमा सहयोग	संख्या	२०	१.८८	४००	
३.४	२६४२३.	ब्लकमा तरकारी उत्पादन सहयोग	संख्या	३०	२.१२	४५०	
३.५	२६४२३.	तरकारी, आलु विक्रीका लागी लेवलिङ्ग, प्याकिङ्ग	संख्या	१	०.४७	१००	

३.६	२६४१३	तरकारी प्याकेज प्रदर्शन	संख्या	१५	०.०७	१५	
३.७	२६४२३	ब्लकमा तरबुजा खेती	रो.	२०	०.०९	२०	
३.८	२६४१३	५० प्रतिशत अनुदानमा तरकारी वीड सहयोग	संख्या	११०	०.२६	५५	
३.९	२२५२२	यूवा कृषकहरुलाई कृषि सामाग्रीमा सहयोग	संख्या	२०	०.९४	२००	
३.१.१	२६४१३	तरकारी सिडकिट वितरण	संख्या	१५००	०.५७	१२०	
३.१.२	२६४२३	रष्ट्रिक स्टोर निर्माण अनुदान क्षमता १० मे.टन (अन्य)	संख्या	१	१.३०	२७५	
३.१.३	२६४१३	टि.पि.एस प्रथम पुस्ताबाट उत्पादन वीड प्रदर्शन	संख्या	१५	०.२४	५०	
३.१.४	२६४१३	पि.वि.एस वीड आलु वितरण	दाना	५०००	०.३५	७५	
३.१.५	२२५२२	वीड आलुमा ढुवानी अनुदान	टन	१०	०.२४	५०	
३.१.६	२२५२२	आई पि.एम. कृषक पाठशाला	संख्या	१	०.३१	६५	
३.१.७	२२५१२	व्यवसायिक तरकारी तथा नयाँ प्रविधिमा आधारित खेती प्रविधि तालिम जिल्ला स्तर	संख्या	१	०.८०	१७०	
३.१.८	२२५१२	स्थलगत	संख्या	१०	०.२४	५०	
३.१.९	२२५१२	से.के स्तर	संख्या	१०	०.०७	१५	
३.१.१०	२६४१३	फेरामेन ट्याप प्रदर्शन	संख्या	२५०	०.३५	७५	
३.१.११	२२५२२	वाली संरक्षण सेवा	पटक	६	०.१४	३०	
३.१.१२	२२५२२	वाली उपचार शिविर	संख्या	३	०.१४	३०	
		तालिम गोष्ठी २२५१२			१.११	२३५	
		कार्यक्रम खर्च २२५२२			२.००	४२५	
		स्थानिय निकाय शर्सत पूजिगत अनुदान २६४२३			११.७६	२४९५	
		स्थानिय निकाय शर्सत चालुगत अनुदान २६४१३			१.६०	३४०	
		कुल जम्मा			१६.४७	३४९५	
४		मौरी तथा च्याउ बिकास आयोजना					
		पकेट क्षेत्र :खनियापानी, देउराली, भिरपानी सालु सुनार पानी, खिम्ती, मन्थली, तिल्पुङ्ग, फुलासी,, चिसापानी					
		मह उत्पादन	मे.टन	१५			
		च्याउ उत्पादन	मे.ट	१८			
४.१	२६४२३	५०% अनुदानमा खाली मौरीघार वितरण ढुवानी सहित	संख्या	१४०	१.६५	३५०	
४.२	२६४२३	५०% अनुदानमा मौरी गोला सहित घर वितरण ढुवानी सहित	संख्या	७०	१.६०	३४०	
४.३	२६४१३	५०% अनुदानमा मौरी उपकरण (पञ्जा २५, घुम्टी २५, आधारचाका ८ कि.ग्रा., क्वीन गेट १२५, धुवाँदानी २५० आदि) वितरण ढुवानी सहित	संख्या	४३३	०.३३	७०	
४.४	२६४२३	च्याउ उपकरण वितरण (पराल काटने मेसिन ३, हाईग्री मिटर १०)	संख्या	१३	०.३३	७०	

४.५	२६४१३	५०% अनुदानमा च्याउ वीड तथा प्लाष्टिक थैली वितरण	संख्या	३०००	०.७१	१५०	
४.६	२६४१३	सामाग्री तथा वीड दुवानी	पटक	१	०.२४	५०	
४.७	२२५१२	मौरीपालन तालिम जिल्लास्तर	संख्या	१	०.३८	८०	
४.८	२२५१२	स्थलगत तालिम च्याउ, मौरी	संख्या	४	०.०९	२०	
४.९	२२५१२	से.के स्तर च्याउ, मौरी	संख्या	६	०.०४	९	
		तालिम गोष्ठी २२५१२			०.५१	१०९	
		कार्यक्रम खर्च २२५२२			०.२४	५०	
		स्थानिय निकाय शर्सत पूजिगत अनुदान २६४२३			३.५८	७६०	
		स्थानिय निकाय शर्सत चालुगत अनुदान २६४१३			१.०४	२२०	
		कुल जम्मा			५.३७	११३९	
५		मसला विकास आयोजना					
		पकेट क्षेत्रहरु: वाम्ती, प्रिति, कुभुकास्थली, गुप्तेश्वर, डडुवा, फुलासी					
५.१	२६४२३	अलैची नर्सरी स्थापना	संख्या	२	०.४७	१००	
५.२	२६४२३		हेक्टर	१५	४.२४	९००	
५.३	२६४१३	दुवानी	पटक	१	०.४७	१००	
५.४	२२५१२	जिल्ला स्तरीय अ.कृ.तालिम	संख्या	१	०.३८	८०	
५.५	२२५१२	स्थलगत	संख्या	४	०.०९	२०	
५.६	२२५१२	से.के स्तर	संख्या	४	०.०३	६	
		तालिम गोष्ठी २२५१२			०.५०	१०६	
		कार्यक्रम खर्च २२५२२			०.४७	१००	
		स्थानिय निकाय शर्सत पूजिगत अनुदान २६४२३			४.७१	१०००	
		स्थानिय निकाय शर्सत चालुगत अनुदान २६४१३			०.००	०	
		कुल जम्मा			५.६८	१२०६	
६		कृषि यान्त्रिकरण आयोजना			०.००		
६.१	२६४२३	पावर टिलर १२ एच.पी.	संख्या	८	२.७३	५८०	
६.२	२६४२३	मिनि टिलर ७ एच.पी.	संख्या	१५	२.६६	५६५	
६.३	२६४१३	दुवानी	पटक	१	०.५७	१२०	
६.४	२६४२३	५० प्रतिशत अनुदानमा कृषि औजार (स्प्रेयर, नर्सरी टे, सिकेचर, करौती)	संख्या	५	०.२१	४५	
६.५	२२५१२	मेशीनरी औजार सञ्चालन सम्बन्धि तालिम	संख्या	१	०.३८	८०	
		तालिम गोष्ठी २२५१२			०.३८	८०	
		कार्यक्रम खर्च २२५२२			०.००	०	

		स्थानिय निकाय शर्सत पूजिगत अनुदान २६४२३			५.६१	११९०	
		स्थानिय निकाय शर्सत चालुगत अनुदान २६४१३			०.५७	१२०	
		कुल जम्मा			६.१८	१३१०	
७		योजना, बजार विकास आयोजना					
७.१	२६४२३	तरकारीका लागि केट खरीद (हुवानी सहित)	संख्या	२००	०.७१	१५०	
७.२	२६४२३	संकलन केन्द्र स्थापना	संख्या	१	२.३६	५००	
७.३	२६४१३	वाली कटानी (धान ६०, गहुँ ६०, मकै ६०, तोरी, २०)	संख्या	२००	०.२८	६०	
७.४	२६४१३	वाली प्रतियोगिता (जुनार, तरकारी, मकै)	संख्या	३	०.१९	४०	
७.५	२२५२२	लाभलागत अध्ययन (धान, जुनार, गोलभेडा)	संख्या	३	०.१४	३०	
७.६	२२५२२	पाक्षिक खुद्रा मुल्य संकलन	पटक	२४	०.०७	१५	
७.७	२२५२२	सेवा केन्द्रको प्रोफाईल तयारी	पटक	१	०.२८	६०	
		तालिम गोष्ठी २२५१२			०.००	०	
		कार्यक्रम खर्च २२५२२			०.४९	१०५	
		स्थानिय निकाय शर्सत पूजिगत अनुदान २६४२३			३.०६	६५०	
		स्थानिय निकाय शर्सत चालुगत अनुदान २६४१३			०.४७	१००	
		कुल जम्मा			४.०३	८५५	
८		कृषि प्रविधि प्रसार एवं सेवादेवा आयोजना			०.००		
८.१	२२५१२	विश्व खाद्य दिवस मनाउने	पटक	१	०.१९	४०	
८.२	२२५१२	जिल्लाकृषि विकास समितिको बैठक	पटक	२	०.४०	८५	
८.३	२२५१२	बीमा अभिकर्ता तालिम	संख्या	१	०.३८	८०	
८.४	२२५१२	वाली विमा सम्बन्धि कृषक स्तर गोष्ठी	संख्या	१	०.१९	४०	
८.५	२२५१२	से.के.स्तर तालिम	संख्या	७	०.०५	१०.५	
८.६	२२५१२	जिल्ला मलखाद आपूर्ति तथा व्यवस्थापन समितिको बैठक	पटक	१	०.०५	१०	
८.७	२२५१२	धान दिवस मनाउने	पटक	१	०.१९	४०	
८.८	२२५२२	औद्योगिक मेला/महोत्सवमा सहयोग	पटक	१	०.२४	५०	
८.९	२२५१२	सेवा केन्द्र स्तर योजना तर्जुमा गोष्ठी	संख्या	७	०.०५	११	
८.१.१	२२५१२	जिल्ला खाद्य सुरक्षा बैठक	पटक	३	०.५७	१२०	
८.१.२	२२५१२	चौमासिक समिक्षा तथा योजना तर्जुमा गोष्ठी जिल्ला स्तर	संख्या	३	०.५२	११०	
८.१.३	२२५२२	बार्षिक कार्यक्रम तथा तथ्यांक पुस्तिका प्रकाशन	पटक	१	०.३८	८०	
८.१.४	२२५२२	कृषि विकास समिति सदस्यहरुबाट पकेट क्षेत्र निरिक्षण/अनुगमन	पटक	१	०.२८	६०	
८.१.५	२२५२२	चौमासिक कृषि बुलेटिन प्रकाशन	पटक	३	०.३५	७५	

८.१.६	२२५२२	राजनीतिक दल तथा पत्रकारहरुको पकेट क्षेत्र अनुगमन	पटक	२	०.५७	१२०	
८.१.७	२६४१३	राष्ट्रपति उत्कृष्ट कृषक पुरस्कार	जना	३	०.२४	५०	
८.१.८	२२५२२	कार्यक्रम सार्वजनिककरण तथा सार्वजनिक सुनुवाई	पटक	२	०.३८	८०	
८.१.९	२२५२२	मासिक समिक्षा बैठक	पटक	९	०.३१	६६	
८.१.११	२२५२२	चौमासिक, वार्षिक कार्यक्रम एवं प्रगति प्रतिवेदन तयारी	संख्या	३	०.१४	३०	
८.१.१२	२२५२२	कृषि प्रविधि पचौ पम्पलेट प्रकाशन	पटक	३	०.४२	९०	
८.१.१३	२२५२२	जानकारीमुलक होडिङ्ग बोर्ड तयारी	संख्या	१०	०.१४	३०	
८.१.१४	२२५२२	कार्यक्रमको भलक तथा पकेट प्रोफाईल फलेक्स प्रिन्टमा प्रकाशन	पटक	३	०.२८	६०	
८.१.१५	२२५२२	अनुदानमा संचालित कार्यक्रमको पुस्तिका तयारी	पटक	१	०.२४	५०	
८.१.१६	२२५२२	स्थानीय निकाय तथा सरोकारवालासंग सहकार्यमा कृषि कार्यक्रम संचालन (स्फ.एम.पत्रपत्रिका)	संख्या	१२	१.४१	३००	
८.१.१७	२६४१३	स्थानीय निकाय तथा सरोकारवाला निकायको सहकार्यमा कृषि कार्यक्रम संचालन	संख्या	५	१.४६	३१०.५	
८.१.१८	२६४२३	नमुना बगैचा स्थापना (अनार १५, कागती ६, किवी ५, लिची २, स्याउ/खुर्पाती १०)	संख्या	३८	१.९८	४२०	
८.१.१९	२२६१३	पुष्प उद्यान स्थापना	संख्या	३	०.२८	६०	
८.१.११०	२२५२२	एकीकृत /कृषि प्रविधि प्रसार घुम्ती शिविर	पटक	३	०.४२	९०	
		तालिम गोष्ठी २२५१२			२.५७	५४६	
		कार्यक्रम खर्च २२५२२			३.७३	७९१	
		स्थानीय निकाय शर्सत पूजिगत अनुदान २६४२३			१.९८	४२०	
		स्थानीय निकाय शर्सत चालुगत अनुदान २६४१३			३.८२	८११	
		कुल जम्मा			१२.१०	२५६८	
९		कृषि जैविक विविधता संरक्षण एवं प्राङ्गारिक खेती प्रवर्धन आयोजना					
९.१	२६४२३	जैविक विविधता प्रदर्शन प्लट	संख्या	५	०.०२	५	
९.२	२२५१२	वनस्पतीक विषादी स्थलगत तालिम	संख्या	९	०.२१	४५	
९.३	२२५२२	सुख्खा धानको किट वितरण	संख्या	१३०	०.०५	१०	
९.४	२२५२२	जोखिममा परेका वालीको अभिलेखिकरण	पटक	१	०.१४	३०	
९.५	२२५२२	सूचनामुलक होडिङ्गबोर्ड	संख्या	४	०.०९	२०	
९.६	२६४२३	स्थानीय वाली प्रवर्धनको लागी उत्पादन कार्यक्रम	संख्या	१	०.०५	१०	
		तालिम गोष्ठी २२५१२			०.२१	४५	
		कार्यक्रम खर्च २२५२२			०.२८	६०	

		स्थानिय निकाय शर्सत पूजिगत अनुदान २६४२३			०.००	०	
		स्थानिय निकाय शर्सत चालुगत अनुदान २६४१३			०.०७	१५	
		कुल जम्मा			०.५७	१२०	
		तालिम गोष्ठी २२५१२			६.८३	१४५०	
		कार्यक्रम खर्च २२५२२			८.७३	१८५२	
		स्थानिय निकाय शर्सत पूजिगत अनुदान २६४२३			४२.६४	९०५०	
		स्थानिय निकाय शर्सत चालुगत अनुदान २६४१३			१२.८४	२७२६	
		कार्यक्रमको एकमुष्ट जम्मा			७१.०५	१५०७८	
२६६११		अनुगमन मुल्यांकन खर्च			८.४८	१८००	
		चालु खर्च अन्तरगतको जम्मा			७९.५३	१६८७८	
		पूजिगत खर्च अन्तरगतको जम्मा			२०.४७	४३४५	
	क	जम्मा कार्यक्रम खर्च चालु पूजी			१००.००	२१२२३	
	ख	कार्यालय संचालन खर्च				४४९६	
	ग	उपभोग खर्च				१५०७०	
	घ	कुल जम्मा खर्च (क+ख+ग+घ)				४०७८९	

१. आ.व. २०७३/७४
२. बजेट उपशिर्षक नं. ३१२११७
३. समुदायमा व्यवस्थित सिंचित कृषि क्षेत्र आयोजना

क्र.सं.	खर्च शिर्षक नं.	कार्यक्रम र क्रियाकलाप	इकाई	मिति	वार्षिक लक्ष्य		
					परिमाण	भार	बजेट
१	२	३	४	५	१६	१७	१८
		चालु खर्च अन्तर्गतका कार्यक्रमहरु					
क		आरुवोटे बगर खेती सिंचाइ योजना, फूलासी -१,३,५ (१२१ घरधुरी)					
१.०		बीज वृद्धि कार्यक्रम					
१.१	२६३१२	गहुँ, मकै, धान	हे.		५	१.२९	९.००
१.२	२६३१२	वीउ ढुवानी कार्यक्रम	पटक		३	०.८६	६.०
१.३	२६३१२	स्थलगत तालिम	संख्या		१	०.७१	५.०
		जम्मा				२.८६	२०.०
२.०		व्यवसायीक तरकारी उत्पादन कार्यक्रम				२.८६	२०.०
२.१	२६३१२	तरकारी सिडकिट वितरण	संख्या		४००	५.७१	४०.०
२.२	२६३१२	व्लकमा तरकारी प्रदर्शन	संख्या		२०	२.८६	२०.०
२.३	२६३२२	नयाँ प्रविधिमा आधारित प्रदर्शन	संख्या		२	५.७१	४०.०

२.४	२६३१२	जिल्ला स्तर तालिम	संख्या	१	११.४३	८०.०
२.५	२६३२२	प्रस्तावमा आधारित कार्यक्रम	संख्या	१	३.५७	२५.०
२.६	२६३२२	यूवा कृषकलाई सामाग्री सहयोग	संख्या	२	२.८६	२०.०
२.७	२६३२२	५० प्रतिशत अनुदानमा प्लाष्टिक टनेल वितरण	संख्या	५	२.१४	१५.०
२.८	२६३१२	स्थलगत तालिम	संख्या	१	०.७१	५.०
२.९	२६३१२	वाली संरक्षण सेवा	पटक	२	१.४३	१०.०
३.०	२६३१२	ऋण कटिङ्ग	संख्या	५	०.२१	१.५
४.०	२६३१२	योजना तर्जुमा गोष्ठी	संख्या	१	१.७१	१२.०
		२६३१२ को जम्मा			२६.९३	१८८.५
		२६३२२ को जम्मा			१४.२९	१००.०
		कुल जम्मा			४१.२१	२८८.५
ख		तिल्मुङ खोला जुदे मुहान सिंचाई योजना, तिल्मुङ (११३ घरधुरी)			०.००	
१.०		बीज वृद्धि कार्यक्रम			०.००	
१.१	२६३१२	गहुँ, मकै, धान	हे.	५	१.७१	१२.००
१.२	२६३१२	वीउ ढुवानी कार्यक्रम	पटक	३	०.८६	६.०
१.३	२६३१२	स्थलगत तालिम	संख्या	१	०.७१	५.०
		जम्मा			३.२९	२३.०
२.०		व्यवसायीक तरकारी उत्पादन कार्यक्रम			०.००	
२.१	२६३१२	तरकारी सिडकिट वितरण	संख्या	४००	५.७१	४०.०
२.२	२६३१२	ब्लकमा तरकारी प्रदर्शन	संख्या	२०	२.८६	२०.०
२.३	२६३२२	नयाँ प्रविधिमा आधारित प्रदर्शन	संख्या	२	५.७१	४०.०
२.४	२६३१२	पाठशाला संचालन	संख्या	१	९.२९	६५.०
२.५	२६३२२	यूवा कृषकलाई सामाग्री सहयोग	संख्या	२	२.८६	२०.०
२.६	२६३२२	प्रस्तावमा आधारित कार्यक्रम	संख्या	१	३.५७	२५.०
२.७	२६३२२	५० प्रतिशत अनुदानमा प्लाष्टिक टनेल वितरण	संख्या	५	२.१४	१५.०
२.८	२६३१२	स्थलगत तालिम	संख्या	१	०.७१	५.०
२.९	२६३१२	वाली संरक्षण सेवा	पटक	२	१.४३	१०.०
		जम्मा			३४.२९	२४०.०
३.०	२६३१२	ऋण कटिङ्ग	संख्या	५	०.२१	१.५
४.०	२६३१२	योजना तर्जुमा गोष्ठी	संख्या	१	१.७१	१२.०
५.०		आधारभुत तथ्यांक संकलन तथा प्रकाशन	पटक	१	५.००	३५.०
		२६३१२ को जम्मा			३०.२१	२११.५
		२६३२२ को जम्मा			४९.००	१००.०
		जम्मा कार्यक्रम खर्च			४९.००	३११.५
		२६३१२ को कुल जम्मा			५७.१४	४००.०
		२६३२२ को कुल जम्मा			२८.५७	२००.०
		चालु खर्च अर्न्तगतका कार्यक्रमको जम्मा (क+ख)			८५.७१	६००.०

		पूँजीगत खर्चतर्फको जम्मा				०.००	०
		कूल कार्यक्रम खर्च				८५.७१	६००.०
		उपभोग खर्च				७.१४	५०
		कार्यालय सञ्चालन खर्च				७.१४	५०
		कूल जम्मा खर्च (ग+घ+ङ)				१००	७००

१. आ.व. २०७३/७४
२. बजेट उपशिर्षक नं. : ३१२८०५/३
३. कार्यक्रम/आयोजनाको नाम : घर बगैँचा कार्यक्रम

क्र.सं.	कार्यक्रम/क्रियाकलाप	इकाई	वार्षिक लक्ष्य			
			खर्च अनुमान	परिमाण	भार	बजेट
१	२	३	१२	१३	१४	१५
(अ) पूँजीगत खर्च अन्तर्गतका कार्यक्रमहरू						
क)	पूँजीगत खर्च कार्यक्रमको जम्मा					
(आ) चालु खर्च अन्तर्गतका कार्यक्रमहरू :						
१	आवधिक स्वास्थ्य अनुगमन	पटक		३	१.२२	१५
२	महिला स्वास्थ्य स्वयंसेविकालाई घरबगैँचा अभिमुखीकरण तालिम	पटक		१	०.६५	८
३	घर बगैँचा कार्यक्रमका लागि सामाजिक परिचालक सेवा	महिना		११	७.१५	८८
४	घरबगैँचा विविधिकरण कीट वितरण (तरकारी र फलफूल विरुवा)	पटक		२	२५.५८	३१५
५	कम लागतमा घरबगैँचा व्यवस्थापन तालिम	संख्या		२१	८.५३	१०५
६	आयआर्जनका लागि सामग्री सहित च्याउ खेती तालिम (तालिम पश्चात च्याउ विउ लगायत अन्य सामग्री वितरण)	संख्या		२१	१२.५९	१५५
७	एकिकृत घरबगैँचाका लागि सामग्रीमा सहयोग (च्याउ विउ तरकारी वीउ मैरी घर साना पशु पंक्षी आदी)	पटक		३	४.८७	६०
८	विपन्न समूहलाई आयआर्जनका लागि सामुदायिक कोष स्थापना	समूह		३	७.३१	९०
९	साना सिँचाई व्यवस्थापनमा सहयोग	पटक		३	१०.१५	१२५
१०	घरबगैँचा बाट उत्पादित वस्तुको बजारीकरण	पटक		१	१.२२	१५
११	सार्वजनिक सुनुवाई	गाविस		३	०.२४	३
१२	मागमा आधारित स्रोत घरबगैँचालाई सहयोग	संख्या		९	४.३९	५४
१३	स्रोत घरबगैँचा अग'वा कृषक तालिम जिल्लास्तर	पटक		१	४.०६	५०
१४	जिल्लास्तर कृषक भ्रमण (जिल्ला भित्र)	पटक		१	४.०६	५०
१५	सेवाकेन्द्रबाट मासिक बैठकमा सहभागी हुने	पटक		११	२.७३	३३.६
१६	गा वि स स्तरिय योजना तर्जुमा गोष्ठीमा सहभागी हुने	गाविस		३	०.२९	३.६
१७	घरबगैँचा व्यवस्थापन बैठक सेवा केन्द्रस्तर	पटक		६	०.४९	६
१८	कार्यक्रम अनुगमन तथा निरीक्षण			६	४.४७	५५
ख)	चालु खर्च कार्यक्रमको जम्मा				१००	१२३१.२०
ग)	कार्यक्रम खर्च तर्फको जम्मा (क+ख)					
घ)	बाँकी चालु खर्च (उपभोग खर्च + कार्यालय संचालन खर्च) जम्मा					
ङ)	कूल जम्मा बजेट (ग + घ)				१००	१२३१.२

खण्ड ३

विभिन्न प्राविधिक शाखाहरूको कार्यक्रम

३. कृषि प्रसार शाखा

कृषि प्रसार शाखा अन्तर्गत संचालित कार्यक्रमहरू:

३.१ बिजबृद्धि कार्यक्रम :

यस आ.व.मा बिजबृद्धि कार्यक्रम अन्तर्गत गहुँ बाली १० हेक्टरमा, मकै ६० हेक्टर, धान १५ हेक्टरमा र तोरी २ हेक्टरमा विभिन्न वीउ उत्पादक कृषक कृषक समुह तथा सहकारीहरूमार्फत संचालन गरिएको थियो ।

३.२ कृषि यान्त्रीकरण पावर टिलर वितरण :

यस आ.व.मा कृषि यान्त्रीकरण कार्यक्रमलाई बढावा दिने अभिप्रायले १० वटा हेभी १२ एच.पि. को र २० मिनि टिलर ६ एच.पि.को ३० प्रतिशत अनुदानमा २० वटा कृषक कृषक समुह तथा सहकारीलाई वितरण गरियो साथै ५ वटा थ्रेसर समेत यस आ.व.मा वितरण गरियो ।

३.३ एकिकृत खाद्य तत्व व्यवस्थापन कृषक पाठशाला :

जिल्लाका ७ वटा सेवा केन्द्र स्तरका ७ वटा गा.वि.स.मा एकिकृत खाद्य तत्व व्यवस्थापनकृषक पाठशाला र ३ वटा एकिकृत वाली सत्रु व्यवस्थापन आई.पि.एम.पाठशाला संचालन गरिएको थियो ।

३.४ ७५ प्रतिशत अनुदानमा मकै वीउ वितरण

कृषकहरूलाई खाद्य सुरक्षामा टेवा पुरयाउने अभिप्रायले ७ मे.टन. मकैको वीउ ७५ प्रतिशत अनुदानमा किटको नमुनामा वितरण गरियो ।

३.५ अनुदानमा विभिन्न सामग्री सहयोग

५० प्रतिशत अनुदानमा ५० वटा मकै छाडाउने मेसिन वितरण, ५० प्रतिशत अनुदानमा ४० सेट सिडविन अन्न भण्डारणका लागि वितरण, वीउ लेबलिंग तथा प्याकिंगका लागि वीउ उत्पादन गगर्ने समुह तथा सहकारीलाई शत प्रतिशत अनुदानमा १२०० वटा वोरा सहयोग गरियो ।

३.६ माछापालन सहयोग

यस आ.व.मा माछापालन समुह ५ वटा गठन भएको छ । माछापालन गर्ने कृषकहरूलाई माछा मार्नका लागि ५० प्रतिशत अनुदानमा माछा मार्ने जाल ५ वटा वितरण गरियो साथै ५ जना व्यवसायिक कृषकहरूलाई ५ वटा पोखरी निर्माणमा सहयोग गरियो ।

३.२.१ वागवानी विकास शाखा

यस शाखाले निर्वाहामुखी कृषि पेशालाई ब्यावसायमुखी बनाई कृषकको आय-आर्जनमा बृद्धि गराउने उद्देश्यले मौसमी तथा बेमौसमी तरकारी, फलफूल, आलु तथा मसलावाली खेती तर्फ कृषकहरूलाई प्राविधिकरूपबाट दक्ष र जागरुक बनाई उत्पादन तथा उत्पादकत्व बढाउन वाली विशेष अनुसार आवश्यक पुर्वाधारहरू पूरा भैसकेका क्षेत्र/स्थानहरूमा पकेट क्षेत्रको रूपमा विकास गरि व्यावसायिक उत्पादन (पकेट कार्यक्रम) संचालन गर्दै आएको छ । यसका साथै जिल्ला कृषि विकास कार्यालयले यस

आ.व.मा व्यवसायिक सुन्तला जात फलफूल विकास आयोजना मार्फत जिल्लाका पकेट क्षेत्रहरूमा वगैचा विस्तार तथा सुदृढीकरण र वगैचा व्यवस्थापनका कार्यक्रमहरू संचालन गरिरहेको छ । साथै व्यवसायिक तरकारी विकास आयोजना मार्फत जिल्लाका पकेट क्षेत्रहरूमा कृषकहरूलाई मौसमी तथा बेमौसमी तरकारी खेतीमा सहयोग पुर्याई रहेको छ । साथै मसला बाली विकास आयोजना मार्फत जिल्लामा अलैंची क्षेत्र विस्तार तथा अदुवा बेसार लगायतका अन्य मसला बालीहरूको व्यवसायिक खेतीमा भुमिका खेली रहेको छ । आलु विकास आयोजना अन्तरगत स्वस्थ विउ तथा टि.पि.एस. आलु प्रदर्शन जस्ता कार्यक्रमहरू संचालन भएका छन् भने तेलवाली विकास आयोजना अन्तरगत उत्पादन प्रदर्शन जातीय प्रदर्शन र उन्नत सिडकिट वितरण से.के स्तर तालिम जस्ता कार्यक्रम संचालन भएका छन् । दलहन वाली विकास कार्यक्रम अन्तरगत मुसुरोको उन्नत सिडकिट वितरण कार्यक्रम संचालन गरिएको छ । यसको अलावा सेवा टेवा कार्यक्रम मार्फत जिल्लामा आवश्यक पुर्वाधारहरू विकास भईसकेको स्थानहरूमा फलफूल विरुवाहरू वितरण गर्ने गरिएको छ ।

३.२.१ वागवानी विकास शाखाको मुख्य मुख्य कार्यक्रमहरू :

व्यवसायिक सुन्तलाजात फलफूल विकास आयोजना :

सुन्तलाजात फलफूल (जुनार, सुन्तला र कागती) जिल्लाका ६ सेवाकेन्द्र र १ वटा सम्पर्क केन्द्र मार्फत पकेट क्षेत्र तथा अन्य सम्भावनायुक्त स्थानहरूमा ४७ हेक्टर क्षेत्रफलमा थप जुनार, सुन्तला तथा कागतिका स्वस्थ विरुवाहरू ५०% अनुदानमा विरुवा वितरण गरिएको छ । यस कार्यक्रमबाट सुन्तलाजात फलफूलको ४७ हेक्टर क्षेत्र विस्तार भई थप फल उत्पादन हुने देखिन्छ । त्यस्तै वगैचा व्यवस्थापन सम्वन्धि सेवा केन्द्र स्तरिय तालिमहरू सञ्चालन गरिएका छन् ।

वर्षे फलफूल :

वर्षे फलफूल विरुवा अन्तरगत आँप, लिची, र केरा ३५ हेक्टर क्षेत्रफल थप विस्तार भएको छ । साथै जिल्लाको पकेट क्षेत्रलाई आधारमानी उक्त फलफूलका विरुवा विस्तार गरिएको छ ।

हिउँदे फलफूल :

हिउँदे फलफूल अन्तरगत स्याउ, नास्पाती, आरु, हलुवावेद, लप्सी, ओखर, अंगुर २० हेक्टर जग्गामा जिल्लाको माथिल्लो भेगका गा.वि.स.हरूमा २० हेक्टरमा केन्द्रिय वागवानी केन्द्र, किर्तिपूर, शितोष्ण रुटस्टक विकास केन्द्र, बोंच र अन्य केन्द्रहरूबाट ढुवानी गरी ढुवानी अनुदानमा वितरण गरिएको छ ।

स्क्रीन हाउस निर्माण

यस आ.व.मा जुनार वगैचा व्यवस्थापन अभियान अन्तरगत नमुनाको रुपमा ओखैनीमा १ वटा सुन्तलाजात विरुवा माउवोट संरक्षण तथा स्वस्थ विरुवा उत्पादनका लागी स्क्रीन हाउस निर्माण गरिएको छ ।

जुनारको औशा तथा सिट्स ग्रिनिंग रो व्यवस्थापन अभियान

जुनारको औशा तथा सिट्स ग्रिनिंग रो व्यवस्थापन अभियान कार्यक्रम व्यापक रुपमा जुनार वगैचामा १२० वटा संचालन गरिएको थियो ।

सिकेचर करैती आरी वितरण

५० प्रतिशत अनुदानमा कृषकको मागको आधारमा ३५० सेट सिकेचर, आरी र करैती वितरण गरियो ।

नमुना किवि वगैचा स्थापना

यस आ.व.मा किवि खेतीको विस्तारका लागि १० वटा फर्म स्थापनामा सहयोग गरिएको थियो ।

व्यवसायिक तरकारी उत्पादन आयोजना :

जिल्लाको पकेट क्षेत्रका गा.वि.स.हरु र व्यवसायिकता तर्फ उन्मुख स्थानहरुमा कृषक समुह तथा अगुवा कृषकहरु हिउदे, वर्षे र बेमौसमी तरकारी खेति तर्फ आकर्षित भएका छन् । उस आ.व.मा ५० वटा तरकारी प्याकेज प्रदर्शन कार्यक्रम संचालन गरिएको थियो । जसबाट ताजा तरकारी उत्पादनमा वृद्धिभई कृषकहरु व्यवसायिकता तर्फ उन्मुख भएका छन् । रोडकरिडोर विकास कार्यक्रम अन्तरगत तामाकोशी, खिम्ती सेलेघाट सडक करिडोरका क्षेत्रहरुमा २५ वटा प्लाष्टिक टनेल निर्माणमा सहयोग गरिएको थियो जसमा बेमौसमी काँक्रा तथा गोलभेंडा खेती प्रवर्द्धन गरिएको थियो, जसबाट कृषकहरु बेमौसमी तरकारी खेती तर्फ उन्मुख भएका छन् यस वर्ष ३०० वटा प्लाष्टिक टनेल निर्माण तथा बेमौसमी गोलभेंडा खेतीमा सहयोग ५० प्रतिशत अनुदानमा १२०० सेट तरकारी बीउ वितरण गरिएको थियो । त्यस्तै उन्नतजातका तरकारीका २००० सिडकिट दलित, जनजाति, विपन्न तथा महिला कृषकहरुलाई निशुल्क वितरण गरिएको छ । यसको साथै १५ वटा नमुना फर्म स्थापना सहयोग, १० सेट थोपा सिंचाइ गोलभेंडा खेतीमा नमुना प्रदर्शन गरियो । रोग किरा व्यवस्थापनाका लागि स्प्रेयर ५० थान ५० प्रतिशत अनुदानमा वितरण गरियो । तरकारी विक्री वितरणका लागि ३०० वटा प्लाष्टिक क्रेट निःशुल्क शत प्रतिशत अनुदानमा वितरण गरियो । साथै १० मे.टन आलु ढुवानी कार्यक्रम सम्पन्न गरिएको छ ।

मसलावाली विकास कार्यक्रम :

जिल्लामा अलैंची पकेट क्षेत्रका कृषकहरुलाई व्यवसायिक अलैंची खेती १० हेक्टरमा विस्तार भएको थियो जसमा विगत वर्ष र यस वर्षको प्राविधिक तथा अन्य सहयोग बाट यस वर्षमा ३१० हेक्टरमा मसलावाली विस्तार भई कृषकहरुमा थप आय आर्जन सहयोग पुग्ने देखिन्छ ।

३.३ वाली संरक्षण शाखा

३.३.१ बाली संरक्षण शाखाका प्रमुख कार्यहरु

३.३.१.१ व्यवसायिक किट विकास कार्यक्रम :

च्याउ खेती तर्फ कृषकहरु विस्तारै आकर्षक हुँदै गरेको परिप्रेक्ष्यामा जिल्ला कृषि विकास कार्यालयबाट ५०% अनुदानमा ५००० बोतल च्याउ विउ वितरण गरिएको छ । यसले गर्दा जिल्लाका खिम्ती, मन्थली, रामेछाप लगाएतका स्थानमा व्यवसायिक रुपमा च्याउ खेति गर्ने कृषकहरुको संख्यामा वृद्धि भइ रहेको छ भने अन्य क्षेत्रका किसानहरु पनि च्याउ खेती तर्फ आकर्षित भइरहेको छन् ।

३.३.१.२ आकस्मिक वाली संरक्षण सेवा :

रोग तथा किराले कृषकहरुको खेतवारीमा वर्षेनी वालीमा आक्रमण गरि क्षति गरिरहेका हुन्छन् । कृषकहरुको वालीमा रोग तथा किराको प्रकोप बाट हुने क्षतिलाई न्युनिकरण गर्न यस शाखाबाट विषादि

वितरण गर्ने गरिएको छ । रोग तथा किराको पहिचान गर्न कृषकहरुलाई सिकाएर र सकेसम्म स्थानीय प्रविधि वाट रोग किरा नियन्त्रण गर्न अभिप्ररित गर्ने र सुरक्षित विषदीको प्रयोग सम्बन्धि सीप दिने गरिएको छ ।

३.३.१.३ आई.पी.एम एप्रोच प्रदर्शन :

फलफुल र तरकारी वालीमा विषेश गरि लहरे वालीमा फल कुहाउने औसा कीरा नियन्त्रण को लागि फेरोमेन ट्रयाप १५० जना कृषकहरुलाई वितरण गरिएको छ । सो कार्यक्रमवाट कृषकहरु विषादी रहित ताजा तरकारी उत्पादन गरेका छन् ।

३.३.१.४ मौरी विकास कार्यक्रम :

यस वर्ष १०० वटा खाली घर ५० वटा मौरी सहितको घर वितरण र ४३३ वटा मौरीपालनका लागी आवश्यक पर्ने उपकरणहरु ५० प्रतिशत अनुदानमा वितरण गरिएको थियो ।

३.४ योजना शाखाका प्रमुख कार्यहरु

३.४.१. ३५ औ विश्व खाद्य दिवस: जि.कृ.वि.का.रामेछापको आ.व.२०७२/७३ को वार्षिक कार्यक्रम अनुसार मिति २०७२/०७/३० गते विश्व खाद्य दिवस जिल्लामा भव्य रुपले मनाइयो । उक्त दिवस मनाउने संदर्भमा “**कृषि र सामाजिक सुरक्षा, गरिवी घटाउने प्रतिवद्धता**” भन्ने नाराका साथ मनाईयो । उक्त अवसरमा जिल्ला स्तरिय अन्तर मा.वि. स्तरीय निवन्ध प्रतियोगिता संचालन गरिएको थियो । उक्त प्रतियोगितामा ७ विद्यालयका ११ विद्यार्थीहरुले सहभातिगा जनाएका थिए । सो निवन्ध प्रतियोगितामा तपसिल अनुसारका सदस्यहरु रहेको मुल्याङ्कन समितिको मूल्याङ्कन अनुसार निम्न अनुसारका छात्र-छात्राहरु पुरस्कृत भएका थिए ।

मुल्याकन समिति

क्र.स.	मुल्याकन कर्ता	पद	कार्यालय
१	श्री राजेन्द्र कुमार मल्ल	वरिष्ठ कृषि विकास अधिकृत	जि.कृ.वि.का.
२	श्री माधव प्रसाद सुवेदी	विद्यालय निरिक्षक	जिल्ला शिक्षा कार्यालय
३	श्री सन्तोष कुमार चौधरी	कृषि प्रसार अधिकृत	जि.कृ.वि.का.

पुरस्कृत विद्यार्थी

क्र.स.	विद्यार्थीको नाम	विद्यालयको नाम र ठेगाना	स्थान
१	जिवन तामांग	श्री कर्कलादेवी वोडिङ.मन्थली, रामेछाप	प्रथम
२	मनोज जंग थापा	श्री तामाकोसी आभाषिय विद्यालय,मन्थली, रामेछाप	द्वितीय
३	उषा थापा मगर	श्री मन्थली उ.मा.वि.मन्थली, रामेछाप	तृतीय
४	कृष्ण बहादुर शिवभक्ती	श्री भैरवी मा.वि.सुनारपानी, रामेछाप	सान्त्वना

३.४.२ राष्ट्रिय धान दिवस

जिल्ला कृषि विकास कार्यालय रामेछापको आयोजना मिति २०७३ आषाढ १५ गते फुलासी गा.वि.स.मा वडा नं. १ वडारे स्थित श्री गोकर्ण वुढाथोकीको जग्गामा राष्ट्रिय धान दिवस कार्यक्रम एक समारोह आयोजना गरि भव्यताका साथ १३ औं राष्ट्रिय धान दिवस मनाईयो । १३ औं धान दिवसको उपलक्ष्यमा “व्यावसायिक धानखेतीको आधार, सामुदायिक नर्सरीको विस्तार” भन्ने नाराका साथ धान रोपाई कार्यक्रम गरि मनाईएको थियो । सो कार्यक्रममा जिल्ला स्थित राजनितिक दलका प्रमुखहरु तथा जिल्ला स्थित सरकारी कार्यालयका प्रमुखहरु, विभिन्न संघ संस्थाका प्रतिनिधीहरु तथा मन्थली बासीहरुको उपस्थितीमा भव्य रुपमा सम्पन्न भएको थियो । उक्त कार्यक्रमको प्रमुख आतिथ्यता प्रमुख जिल्ला अधिकारी श्री प्रकाश चन्द्र अधिकारी ज्यूले गर्नु भएको थियो भने कार्यक्रमको अध्यक्षता स्थानीय विकास अधिकारी श्री दिनेशराज पन्त ज्यूले गर्नु भएको थियो ।

३.४.३ कृषक तथा प्राविधिक भ्रमण कार्यक्रम :

कृषकहरुको कृषि प्रविधि विस्तारका लागि तथा प्राविधिकहरुको क्षमता विस्तारको लागि यस आ.व.मा प्राविधिक र कृषक भ्रमण कार्यक्रम सम्पन्न गरिएको थियो । उक्त भ्रमण सरकारी तथा गैर सरकारी निजी फर्म कार्यालयहरुको अवलोकन गरिएको थियो ।

३.२.२ आयोजनागत क्रियाकलापहरु

३.२.२.१ आलु तरकारी तथा मसलावाली विकास कार्यक्रम

यूवा लक्षित तरकारी खेती अनुदानका लागि ५५ वटा यूवा लाभान्वीत ११४ वटा टनेल निर्माण तथा तरकारी खेती रष्टिक स्टोर निर्माण पुन निर्माण २ वटा निर्माण अलैची नर्सरी स्थापन १ वटा, अलैची क्षेत्र विस्तार ५ हेक्टर ।

३.२.२.२ साना सिचाई, सहकारी खेतीमा आधारित साना सिचाई तथा रासायनिक मल वीउ दुवानी कार्यक्रम

१० वटा प्लाष्टिक पोखरीको लक्षमा ९ वटा सम्पन्न, १ वटा सहकारी खेती स्किममा १ वटा सम्पन्न, १०९ वटा सानासिचाईमा २६ वटा सम्पन्न १ वटा सहकारीमा आधारित सानासिचाई २ वटा सम्पन्न भएको ।

३.२.२.३ मध्ये पहाडी वृहत्तर मकै उत्पादन कार्यक्रम

उन्नत विउ वितरण कार्यक्रम ७५ प्रतिशत अनुदानमा १५ मे.टन मकै वीउ वितरण हाते कन्सेलर ५० प्रतिशत अनुदानमा ४७ वटा त्रिपाल ५० प्रतिशत अनुदानमा ९० वटा वितरण गरिएको थियो । माथी उल्लेखित सामग्रीहरु वितरण वाट मकै उत्पादनमा कृषकहरुलाई थप आयआर्जनमा टेवा पुगेको छ ।

३.२.२.४ विशेष कृषि उत्पादन कार्यक्रम

भकारो सुधार कार्यक्रममा दुरागाँउ १०० वटा, माकादुम १५० वटा, सैपु ६० वटा गरि जम्मा ३१० वटा सम्पन्न प्रङ्गारिक मलको अनुदानमागको आधारमा २० मे.टन.वितरण उक्त कार्यक्रम वाट मुत्र संकलन गनेठेमल सुधार गरि कृषकहरुले तरकारी तथा अन्नवालीको खेती गरि आम्दानीमा वृद्धी गरेका छन् ।

३.२.२.५ समुदायमा व्यवस्थित सिंचित कृषि क्षेत्र आयोजना

यस आयोजनाबाट २ गा.वि.स.का २ वटा सिंचाई उपआयोजनामा बीजवृद्धि ६ हेक्टर धान, गहुँ, मकै र लाष्टिक टनेल ३० वटा स्प्रे वितरण ६ वटा खाद्यन्न वाली, तरकारी बीउ वितरण गरियो ।

३.२.२.५ खाद्यसंकट सम्बोधन कार्यक्रम

भुकम्प पिडित कृषकका लागि गोठ निर्माण कार्यक्रम अन्तर्गत १७६६ वटा गोठ निर्माण गरिएको थियो ।

३.२.२.६ घर बगैँचा कार्यक्रम

३ गा.वि.स.मा समुह गठन २७ गठन भई घरवारी बगैँचा सम्बन्धी कृषकलापहरु संचालन बीउ, कृषि सामग्री वितरण तालिम गोष्ठी संचालन भएको ।

३.२.२.७ दिर्घकालिन कृषि योजना

यस कार्यक्रम अन्तर्गत प्लाष्टिक पोखरी निमाण २७ वटा, सुन्तला विरुवा वितरण १२०००, वर्ष पम्प वितरण १ आदी संचालन गरिएको ।

३.२.२.८ राष्ट्रिय पुननिर्माण कोष

यस कार्यक्रम अन्तर्गत जिल्लामा रहेका समुह तथा सहकारी व्यावसायिक कृषकलाई कृषि सामग्री तथा बीउ सहयोग (गार्डेन पाईप, थोपासिंचाई, मरुत स्प्रे, तरकारी बीउहरु) गरियो ।

राष्ट्रिय पुननिर्माण कार्यक्रम तरकारीमा संचालित कार्यक्रम विवरण

क्र.सं.	सामग्री/बीउ वितरण विवरण	इकाई	लक्षित परिमाण	प्रगती परिमाण	कैफियत
१	हाइमेटिक स्प्रेयर	थन	५०	५०	कृषकहरुको मागको आधारमा कृषक, समुह, सहकारी, नर्सरी धनीलाई वितरण गरिएको
२	हजारी (प्लाष्टिक)	थन	६००	६००	
३	स्प्रीङ्कलर (स्टिल)	वटा	१५०	१५०	
४	स्प्रीङ्कलर (स्टिल)	वटा	१५०	१५०	
५	गार्डेन पाइप	थान	३००	३००	
६	नर्सरी ट्रे	वटा	३००	३००	
७	प्लाष्टिक सिट	थान	५००	५००	
८	थोपा सिंचाई	थान	५०	५०	
९	काउली	पकेट (१० ग्राम)	६५०	६५०	
१०	बन्दा	पकेट (१० ग्राम)	५००	५००	
११	गोलभेडा	पकेट (२ ग्राम)	८००	८००	
१२	धनिया	के.जी.	२५	२५	
१३	सिमी	के.जी.	५००	५००	
१४	मुला	के.जी.	९०	९०	
१५	केराउ	के.जी.	५५०	५५०	
१६	गाजर	के.जी.	२.९४१	२.९४१	

३.३.५ रामेछाप जिल्लामा लगाइने विभिन्न वालीमा देखिने रोग तथा कीराहरु नियन्त्रण/व्यवस्थापन

क्र.सं.	वाली	प्रमुख रोगहरु	प्रमुख कीराहरु	नियन्त्रणका उपायहरु
१	धान	मरुवा, फेद कुहिने, खैरा र नेक ल्वाष्ट	पात वेरुवा, पतेरो, गवारो, फड्के, रिठ्ठेकीरा, विराली कीरा, राइस हिस्पा	विभिन्न वालीमा लाग्ने रोग तथा किरा व्यवस्थापनका लागी यस कार्यालयबाट समस्या निदान अभियान आकस्मिक वाली संरक्षण सेवा कार्यक्रम अन्तरगत रूग किरा व्यवस्थापन गरिएको छ ।
२	मकै	डाठ कुहिने, घोगा कुहिने	खुम्रेकीरा, फेद काटने, फौजी कीरा	
३	गहुँ	सिंदुरे, कालोपोके	लाही, भण्डारणको घुन	
४	कोदो	मरुवा	गवारो, खुम्रे	
५	आलु	लेट ब्लाइट, अर्लि ब्लाइट, ओइलाउने	रातो कमिला, खुम्रे, पुतली, फेदकटुवा, धमिरा	
६	तरकारी	वेर्ना कुहिने, थोप्ले रोग, खराने रोग, फल कुहिने, ओईलाउने, मोजाइक भाइरस	रातो कमिला, हरियो पतेरो, धमिरा, लाही, फेदकटुवा, इटबुट्टे पुतली	
७	फलफुल	फेद कुहिने, जरा कुहिने, खराने, सुटी मोल्ड	कल्लेकीरा, पात खन्ने कीरा, पतेरो, मधुवा, गवारो, फल कुहाउने औसा, लाही	

विजवृद्धी स्रोत केन्द्रको विवरण (वीउ उत्पादन गर्ने कृषक समुह) को विवरण :

क्र.सं.	समुहको नाम	ठेगाना	वीजवृद्धि हुने वालीहरु
१.	कालीकादेवी विजवृद्धि कृषक समुह	गेलु-७	मकै
२.	कालीदेवी विजवृद्धि कृषक समुह	फलासी-१	मकै, गहुँ धान
३.	भुमेशान वान्दे वेसी विजवृद्धि कृषक समुह	कठजोर-८	मकै
४.	प्रगतिशिल विजवृद्धि कृषक समुह	तिल्पुङ्ग-८	मकै
५.	उषाकिरण महिला वचत तथा ऋण सहकारी संस्था लि.	खिम्ती-१	गहुँ, धान
६.	क्षेताकुण्ड मिश्रीत कृषक समुह	नामाडी-७	मकै, गहुँ
७	थुम्की विजवृद्धि कृषक समुह	ठोसे-५	मकै
८	सुर्यमुखी तरकारी विजवृद्धि कृषक समुह	तिल्पुङ्ग-७	गहुँ, मकै
१०	जनजागरण कृषक सामुहिक संस्था लि.	ओखेनी-८	मकै
११	सिंहदेवी विजवृद्धि कृषक समुह	तिल्पुङ्ग-६	मकै
१२	कठजोर विजवृद्धि कृषक समुह	कठजोर-६,७	मकै

विजवृद्धि कार्यक्रम तथा विउ उत्पानको अवस्था (०७२१७३)

सि.नं.	विजवृद्धिका लागि लगाइएका प्रमुख बालीहरु	लगाइएको जम्मा क्षेत्रफल हे.	विउ उत्पादन परिमाण मे.टन	उत्पादन गर्ने संस्था : निजी वा सहकारी, समूह	उत्पादित विउमध्ये विक्री वितरण भएको परिमाण म.टन	अनुमानित कारोवार रकम रु.	जिल्लाको SRR	कैफियत
१	धान	१७	२५	५	१५	८४००००	१५।२१	
२	मकै	६३	१८	६	१५	१०५००००	१७।१७	
३	गहुँ	१२	८	५	६	३०००००	१०।३१	
४	तोरी	२	१	७	०		१४।३३	

विभिन्न आ.व.मा विउ उत्पादको तुलनात्मक विवरण

आ.व. विवरण	जिल्लामा विजवृद्धि कार्यक्रम संचालित कुल क्षेत्रफल हे.	विउ उत्पादन परिमाण मे.टन	विउ उत्पादनमा संलग्न कृषि समूह, सहकारी तथा निजी संख्या	विउ उत्पादनबाट भएको वित्तिय कारोवारको रकम रु.	जिल्लाको SRR	कैफियत
आ.व. ०६८।६९	५०	३२	४	१३३४६००	७।२७	धान गहुँ मकै
आ.व. ०६९।७०	५३	३४	७	१४१८०००	८।३७	धान गहुँ मकै
आ.व. ०७०।७१	६५	४१	७	१७१००००	९।६४	धान गहुँ मकै
आ.व. ०७१।७२	६७	४५	७	१८८००००	११।२	धान गहुँ मकै
आ.व. ०७२।७३	९४	५२	६	२१९००००	१२।७५	धान गहुँ मकै

विभिन्न आ.व.को वालीहरुको तुलनात्मक विवरण

आ.व. विवरण	खाद्यान्न बालीहरुको जम्मा		दलहन बालीहरुको जम्मा	तेलहन बालीहरुको जम्मा		फलफूल को एकमुष्ट जम्मा		तरकारी को एकमुष्ट जम्मा		मत्स्य उत्पादन	
	खेती गरिएको कुल क्षेत्रफल हे.	उत्पादन परिमाण मे.टन	खेती गरिएको कुल क्षेत्रफल हे.	खेती गरिएको कुल क्षेत्रफल हे.	उत्पादन परिमाण मे.टन	खेती गरिएको कुल क्षेत्रफल हे.	उत्पादन परिमाण मे.टन	खेती गरिएको कुल क्षेत्रफल हे.	उत्पादन परिमाण मे.टन	मत्स्य पालन क्षेत्रफल हे.	उत्पादन परिमाण मे.टन
आ.व. ०६८।६९	४३८४१.००	१२२८४४.००	४१५.००	३०१.००	२१०.००	१६९७.००	१२५४६.००	८३९.००	९३९५.००		
आ.व. ०६९।७०	४४९५१.००	१२८९३८.००	४४०.००	५००.००	३५०.००	१८०८.००	१४९८१.००	८४५.००	९४७१.००		
आ.व. ०७०।७१	४५०५१.००	१३७००३.००	४४०.००	५००.००	३६७.००	१८४८.००	२०२०९.००	८४५.००	९९३७.००		
आ.व. ०७१।७२	४४७०७.००	१२६७०५.००	४४०.००	५००.००	३७०.००	२०३१.००	२४४५०.००	९२९.००	१२०२४.००		
आ.व. ०७२।७३	४२८७१.००	८८७५७.००	३१०.००	६२०.००	४५८.००	२०८३.००	२६१२०.८२	१०२५.००	१३२६३.५०		

जिल्लामा सिंचित क्षेत्रफलको अवस्था

सिंचित क्षेत्रको तुलनात्मक विवरण					
आ.व. क्षेत्रफल	जिल्लामा वषैभरि सिंचाई हुने क्षेत्रफल हे.	जिल्लामा मौषमी रुपमा सिंचाई हुने क्षेत्रफल हे.	कृषि मन्त्रालयबाट संचालित सिंचाई सम्बन्धी कार्यक्रमबाट लाभान्वित कृषक संख्या	कृषि मन्त्रालयबाट संचालित कार्यक्रमबाट सिंचित क्षेत्रफलमा भएको वृद्धि हे.	कृषि मन्त्रालयबाट संचालित कार्यक्रमबाट सिंचित क्षेत्रफलमा भएको वृद्धि प्रतिशत
आ.व. ०६८।६९	३१०९	६२९९	५६४	११.७	१.२४
आ.व. ०६९।७०	३१०९	६२९९	४२५	१४२.४	१.५१
आ.व. ०७०।७१	३१०९	६२९९	७८०	१९८.९५	२.११
आ.व. ०७१।७२	३१०९	६२९९	६५८	१२५.१५	१.३३
आ.व. ०७२।७३	३१०९	६२९९	७२७	१५१.५	१.६१

जिल्लामा विनियोजित बजेटको अवस्था

तुलनात्मक विवरण				
आ.व. बजेट	कुल विनियोजित बजेट रु. हजारमा	विनियोजित कार्यक्रम बजेट रु. हजारमा	अनुदान कार्यक्रमका लागि विनियोजित बजेट रु. हजारमा	कैफियत
आ.व. ०६८।६९	११२४१	८४२१	८०१०	
आ.व. ०६९।७०	१९५७४	१०७१८	९०७००	
आ.व. ०७०।७१	३३६१०	३३०६३	१५००८	
आ.व. ०७१।७२	४६०८८	२३९७२	२३३१७	
आ.व. ०७२।७३	१०५७४१	८०९६२	७६२६४	

कृषिजन्यवस्तु आयात निर्यातको अवस्था

आ.व. बजेट	कृषि जन्य वस्तुहरुको कुल निकासी परिमाण मे.टन	अनुमानित कारोबार रकम रु.	कैफियत
आ.व. ०६८।६९	४८३२	९ करोड ६ लाख	
आ.व. ०६९।७०	५०१२	१० करोड १६ लाख	
आ.व. ०७०।७१	६८७४	११ करोड ४४ लाख	
आ.व. ०७१।७२	७०१५	१३ करोड ९७ लाख	
आ.व. ०७२।७३	६८३८	१२ करोड ७५ लाख	

राष्ट्रपति उत्कृष्ट कृषक पुरस्कार विवरण - ०७२१/७३

क्र.सं.	सम्मानित कृषकको नाम	ठेगाना	संलग्न व्यवसाय वा खेती	वार्षिक कारोवार रकम रु.	कैफियत
१	राङ्गदाङ्ग तामाङ्ग	डडुवा	किवि, अलैची पशुपालन	२५ लाख	
२	यूवराज श्रेष्ठ	मन्थली न.पा. २	तरकारी	२० लाख	
३	बोधराज अधिकारी	मन्थली न.पा ८ सालु	फलफुल	१५ लाख	

फलफूल नर्सरी धनीहरुको विवरण (२०७२/७३)

क्र. सं.	नर्सरीको नाम	ठेगाना	स्थापना साल	नर्सरीविवरण			मुख्य बजार केन्द्रा/जिल्ला	नर्सरीधनीको		कैफियत
				उत्पादन गरिने प्रमुख बोट/विशुवाको नाम	विशुवा संख्या	अनुमानित वार्षिक कारोवार रकम (रु.)		नाम	सम्पर्क नं.	
१	श्री राम मिश्रित नर्सरी	ओखेनी-८		सुन्तलाजात	५००	१७५००	रामेछाप, दोलखा सिन्धुली	धन बहादुर तामाङ	९७४१११२३२७	नर्सरीमा ग्रिनिङ्ग रोग देखिएको
२	श्री लक्ष्मण फलफूल नर्सरी	ओखेनी-९		सुन्तलाजात			रामेछाप, दोलखा सिन्धुली	लक्ष्मण तामाङ		नर्सरीमा ग्रिनिङ्ग रोग देखिएको
३	श्री लक्ष्मी फलफूल नर्सरी	फुलासी-३		सुन्तलाजात	७००	४००००	रामेछाप, दोलखा सिन्धुली	यम ध्वज पौडेल	९७४४०४१४९५	
५	श्री शैलेश्वरी फलफुल नर्सरी	डडुवा-१		सुन्तलाजात	३१०००	१५००००	रामेछाप, दोलखा सिन्धुली	सत्यमान मोक्तान		
६	श्री श्रृजना फलफूल नर्सरी	ओखेनी-८		सुन्तलाजात	१५२०	५३२००	रामेछाप, दोलखा सिन्धुली	शेर बहादुर तामाङ	९७४४०२८१८१	
७	श्री रामेछाप पर्वत बहुउद्देश्य फलफूल नर्सरी	ओखेनी-८		सुन्तलाजात			रामेछाप, दोलखा सिन्धुली	पदम बहादुर लामा		नभएको
८	श्री मुनाल फलफूल नर्सरी	डडुवा-१		सुन्तलाजात	३५०००	२७५०००	रामेछाप, दोलखा सिन्धुली	यम बहादुर मोक्तान	९७४११५७५८४	
९	श्री अग्लेश्वरी फलफूल नर्सरी	दिमीपोखरी-७		सुन्तलाजात	१२००	४२०००	रामेछाप, दोलखा सिन्धुली	जित बहादुर तामाङ्ग	९८४१०९९१९२	
१०	श्री अधिराज फलफुल नर्सरी	डडुवा-१	२०७१	सुन्तलाजात	३५०००	७०००००	रामेछाप, दोलखा सिन्धुली	कुमार मोक्तान	९७४१०७६८७५	
११	श्री लक्ष्मी फलफूल नर्सरी	फुलासी-३		सुन्तलाजात	८००	२८०००	रामेछाप, दोलखा सिन्धुली	कृष्ण बहादुर पौडेल	९७४४०४१४९५	
१२	श्री राणेश हिरा अनार नर्सरी	सुनारपानी-९		अनार	१००००	६०००००	रामेछाप, दोलखा सिन्धुली	हिरालाल आचार्य	९७४४०२१६९८	
१३	मचाबारी फलफूल नर्सरी	सुनारपानी-२		बर्षे/हिउदे	१६०००	५६००००	रामेछाप, दोलखा सिन्धुली	लक्ष्मण थापा	९८४४१९९११७	
१४	जनसेवा फलफूल नर्सरी	बेताली-१		सुन्तलाजात	१५००	६५०००	रामेछाप, दोलखा सिन्धुली	जय बहादुर खड्का		

१५	छारमेन्दो फलफूल नर्सरी	डडुवा-१		सुत्तलाजात	३०००	१०५०००	रामेछाप, दोलखा सिन्धुली	कर्ण बहादुर मोक्तान	९७४४०५९६१७	
१६	कार्की कफी तथा फलफूल नर्सरी	सुनारपानी-५		कार्फ	४००	४८००	रामेछाप, दोलखा सिन्धुली	जयराम कार्की		
१७	भिमेश्वर फलफूल तथा नसी उद्योग	दोरम्वा-८		फलफूल	१४००	४९०००	रामेछाप, दोलखा सिन्धुली	श्याम कुमार थापा मगर		
१८	श्री चौलागाँई नर्सरी उद्योग	गुन्सी-३			११००	२५०००	रामेछाप, दोलखा सिन्धुली	बोध बहादुर चौलागाँई		
१९	श्री चिया खेती उद्योग	डडुवा-४		चिया	३५००	१०००००	रामेछाप, दोलखा सिन्धुली	मदन श्रेष्ठ		
२०	श्री मिलिजुली नर्सरी	सुकाजोर-६		अनार	१००००	२०००००	रामेछाप, दोलखा सिन्धुली	उमेश विक्रम थापा		
२१	श्री प्रधान वनस्पती नर्सरी उद्योग	मभुवा-१		बहुमूल्य जाती	१५०००	५०००००	रामेछाप, दोलखा सिन्धुली	प्रकाश प्रधान		
२२	श्री घर्तिखोला फलफूल नर्सरी	दिमीपोखरी-५		फलफूल	२५०००	४०००००	रामेछाप, दोलखा सिन्धुली	मोहन तामाङ्ग	९७४११३२२२३	
२३	श्री अधिकारी फलफूल नर्सरी फर्म	सालु - ३		फलफूल	१३००	८१०००	रामेछाप, दोलखा सिन्धुली	बोध राज अधिकारी	९८४४०४३९००	
२४	श्री गाल्या वतासे फलफूल नर्सरी उद्योग	दिमीपोखरी-५		फलफूल	१७००	९५०००	रामेछाप, दोलखा सिन्धुली	मोहन कुमार तामाङ्ग		
२५	श्री खड्का जडिवुटी तथा फलफूल नर्सरी फर्म	गुप्तेश्वर - ९		फलफूल / बहुमूल्य जाती	१००००	३५००००	रामेछाप, दोलखा सिन्धुली	इन्द्र बहादुर खड्का		
२६	श्री लामा कृषि फर्म	वास्ती - ४					रामेछाप, दोलखा सिन्धुली	आडकमां लामा		
२७	श्री किवि नर्सरी फर्म	दोरम्वा- ४		किवि तथा फलफूल	७००	२४५०००	रामेछाप, दोलखा सिन्धुली	फ़ेला ल तामाङ्ग		
२८	श्री शैलुङ्गेश्वरी फलफूल नर्सरी उद्योग	पुरानागाउँ - ९		फलफूल	२००००	७०००००	रामेछाप, दोलखा सिन्धुली	शिव रण बहादुर बोहोरा		
२९	श्री बुद्ध फलफूल नर्सरी केन्द्र	फुलासी-७		फलफूल	१६००	५६०००	रामेछाप, दोलखा सिन्धुली	सोनाम लामा		
३०	शैलुङ्ग एग्रो फरेष्ट प्रा.ली. डडुवा-५, रामेछाप	डडुवा-५, रामेछाप		चिया, किवी	१५००००	१००००००	रामेछाप, दोलखा सिन्धुली	राङ्गदान लामा	९८०२०१०३९०	

जिल्लामा रहेका श्रोत केन्द्रको विवरण

क्र. सं.	श्रोतकेन्द्रको नाम	ठेगाना	श्रोतकेन्द्रको किसिम				श्रोतकेन्द्रमा उत्पादन गरिने प्रमुख वस्तुहरू	मुख्य बजार केन्द्र जिल्ला	उत्पादित परिमाण		विक्रि अवस्था	
			कृषि	कृषकसमूह	सहकारीसंस्था	सरकारी			इकाइ	परिमाण	परिमाण	अनुमानित रकम (रु.)
१	श्री कृष्ण मौरी उद्योग	देउराली-९	निजी				घार, गोला	सिन्धुली, रामेछाप	गोटा	३५० घार १००गोला	१५० घार ५० गोला	६०००००
२	प्रिती मौरीपालन उद्योग	प्रिती ८	निजी				घार, गोला	जिरी,रामेछाप	गोटा	४० घार	३० घार	९००००
३	लक्ष्मी मौरीपालन उद्योग	कुवुकास्थली-८	निजी				घार, गोला	जिरी,रामेछाप	गोटा			६९००००

जिल्लामा रहेको कृषिजन्य उद्योगको विवरण

क्र. सं.	उद्योगहरूको नाम	ठेगाना	उत्पादन गरिने प्रमुखवस्तुहरू	उत्पादित परिमाण		विक्रि अवस्था		मुख्य बजार केन्द्र जिल्ला
				इकाइ	उत्पादन	परिमाण	अनुमानित रकम (रु.)	
१	प्रगतिसिल अकवरे खुर्सानी अचार उद्योग	सुकाजोर - ५	अकवरे,कागती,निवुवा, लप्सी,अमला,अनय खुर्सानीको अचार	के.जी.		१०००	१० लाख वरावर	दोलखा, रामेछाप, सिन्धुली, काठमाण्डौ
२	रामेछाप पर्वत घरेलु स्क्वाइस उद्योग	ओखेनी - ८	जुनारको जुस, जुनार					दोलखा, रामेछाप, सिन्धुली, काठमाण्डौ
३	सैपु अदुवा लप्सी जुस उद्योग	सैपु - ८	अदुवा, लप्सी,गुरास आदीका जुस					दोलखा, रामेछाप, सिन्धुली, काठमाण्डौ
४	रामेछाप जसनार सर्वत उद्योग	ओखेनी - ८	जुनारको जुस, जुनार					दोलखा, रामेछाप, सिन्धुली, काठमाण्डौ
५	ओखेनी जुनार फलफुल प्रशोधन उद्योग	ओखेनी - ८	जुनारको जुस, जुनार					दोलखा, रामेछाप, सिन्धुली, काठमाण्डौ
६	ओम शिव शक्ति वावा फलफुल प्रशोधन	रामेछाप - ४	जुनारको जुस, जुनार तथा अन्य फलफुल					दोलखा, रामेछाप, सिन्धुली, काठमाण्डौ
७	लक्ष्मी जुस उद्योग	चिसापानी - ८	जुनारको जुस, जुनार तथा अन्य फलफुल					दोलखा, रामेछाप, सिन्धुली, काठमाण्डौ

जिल्लामा संचालित एगोभेटको विवरण

क्र. सं.	एगोभेटको नाम	ठेगाना	स्थापना साल	उपलब्ध सेवाहरू	प्रोप्राइटर		कैफियत
					नामथर	सम्पर्क नं.	
१	श्रेष्ठ जोसी एगोभेट	हिलेदेवी-७		बीउ विषादी	राजकुमार श्रेष्ठ		
२	रीता एगोभेट	चिसापानी-१		बीउ विषादी	रिता श्रेष्ठ		
३	प्रधान एगोभेट	मजुवा-१		बीउ विषादी	राजु प्रधान		
४	भिमेश्वर विषादी खुदा पसल	चिसापानी-६		बीउ विषादी	भिम कुमार श्रेष्ठ		
५	रामेछाप एगो सेन्टर	मन्थली-४		बीउ विषादी	नारायण प्रसाद पौडेल		
६	पर्वत एगो कन्सर्न	ओखेनी-८		बीउ, विषादी, रसाईनिक मल	पदम बहादुर लामा		
७	जनसेवा एगोभेट	मन्थली-४		बीउ विषादी	नम्रीता पौडेल		
८	भानु एण्ड सानु एगोभेट	मन्थली-४		बीउ विषादी	ढक कुमार श्रेष्ठ		
९	आधुनिक एगोभेट सेन्टर	मन्थली-४		बीउ विषादी	पुरुषोत्तम प्रसाद प्रशाई		
१०	वस्नेत एगो भेट सेन्टर	विजुलीकोट-१		बीउ विषादी	लिला बहादुर वस्नेत		
११	लिखु एगोभेट	साँघुटार-१		बीउ विषादी	उमेश थापा मगर		
१२	पशु तथा कृषि एगोभेट	वाम्ती-९		बीउ विषादी	राम बहादुर वस्नेत		
१३	मोक्तान विषादी खुदा पसल	हिलेदेवी-५		बीउ विषादी	जीतमाया तामाङ्ग		
१४	सूर्य चन्द्र एगोभेट औषधी सेवा	फुलासी-१		बीउ विषादी	कृष्ण बहादुर तामाङ्ग		
१५	कुमार विषादी विक्रेता	साँघुटार		बीउ विषादी	कुमार श्रेष्ठ		
१६	पौडेल एगोभेट सेन्टर	पकरवास-४		बीउ विषादी	कृष्ण प्रसाद पौडेल		
१७	पन्थ एगोभेट	दिमिपोखरी-८		बीउ विषादी	दिपक पन्थ		

जिल्लामा रहेका रासायनिक मल ईजाजतपत्र लिनेको विवरण

क्र. सं.	रासायनिक मल विक्रेताको नाम	ठेगाना	कारोवार सुरु गरेको साल	अन्य उपलब्ध सेवाहरू	प्रोप्राइटर		कैफियत
					नाम थर	सम्पर्क नं.	
१	भुवन बहादुर थापा	सालु-६	०६४/५/३०	मल वितरण	भुवन बहादुर थापा		
२	सञ्जय कार्की	सुनारपानी ३	२०६२	मल वितरण	सञ्जय कार्की		
३	बुढी बहादुर कार्की	मन्थली-६	२०६२	मल वितरण	बुढी बहादुर कार्की		
४	पूर्ण कुमारी कार्की	मन्थली-४	२०६२	मल वितरण	पूर्ण कुमारी कार्की		
५	कुमार खडका	खिम्ती- २	२०६२	मल वितरण	कुमार खडका		
६	विक्रम बहादुर थापा	रसनालु -९	०६२/६/११	मल वितरण	विक्रम बहादुर थापा		
७	दिपक बहादुर कार्की	रसनालु -९	०६२/६/११	मल वितरण	दिपक बहादुर कार्की		
८	कृष्ण बहादुर थापा	मन्थली-४	०६२/६/११	मल वितरण	कृष्ण बहादुर थापा		
९	विमल कुमार कठायत	गोठगाउ-२	०६४/८/१८	मल वितरण	विमल कुमार कठायत		
१०	राज बाबु भौकाजी	साँघुटार-१	०६४/८/१८	मल वितरण	राज बाबु भौकाजी		
११	लाल कुमारी खडका	भटौली- १	०६२/९/१	मल वितरण	लाल कुमारी खडका		
१२	उमेश प्रसाद सुवेदी	मन्थली- २	६२	मल वितरण	उमेश प्रसाद सुवेदी		
१३	सेती देवी कृषि सहकारी	रसनालु-२	०६४/११/१०	मल वितरण	सेती देवी कृषि सहकारी		

१४	टेक बहादुर श्रेष्ठ	कठजोर-९	०६३/५/९	मल वितरण	टेक बहादुर श्रेष्ठ		
१५	राम विष्णु वस्नेत	सुकाजोर-२	०६३/५/१४	मल वितरण	राम विष्णु वस्नेत		
१६	मोहन कुमार श्रेष्ठ		०६३/५/१४	मल वितरण	मोहन कुमार श्रेष्ठ		
१७	दिल बहादुर तामाङ्ग	दिमीपोखरी७	०६३/५/१४	मल वितरण	दिल बहादुर तामाङ्ग		
१८	राम कृष्ण श्रेष्ठ	मन्थली-६	०६३/७/१४	मल वितरण	राम कृष्ण श्रेष्ठ		
१९	लक्ष्मी भक्त श्रेष्ठ	रामेछाप-९	०५९/०५/२६	मल वितरण	लक्ष्मी भक्त श्रेष्ठ		
२०	यज्ञ प्रसाद सुवेदी	मन्थली-४	०६३/११/१	मल वितरण	यज्ञ प्रसाद सुवेदी		
२१	द्रोण प्रताप के.सी.	खिम्ती-२	०६३/१२/२१	मल वितरण	द्रोण प्रताप के.सी.		
२२	तिर्थ देवी थापा	मन्थली-६	०६४/७/३	मल वितरण	तिर्थ देवी थापा		
२३	नारायण दाश श्रेष्ठ	मन्थली-५	०६४/५/२०	मल वितरण	नारायण दाश श्रेष्ठ		
२४	ध्रुव हरी रिजाल	खिम्ती-९	०६४/८/२८	मल वितरण	ध्रुव हरी रिजाल		
२५	केदार प्रसाद दाहाल	मन्थली-६	०६६/५/३०	मल वितरण	केदार प्रसाद दाहाल		
२६	दामोदर थापा	मन्थली-५	०६४/९/१	मल वितरण	दामोदर थापा		
२७	नवराज ढुङ्गेल	मन्थली-५	०६४/६/१	मल वितरण	नवराज ढुङ्गेल		
२८	लिला बहादुर कार्की	मन्थली-८	०६४/६/१	मल वितरण	लिला बहादुर कार्की		
२९	केदार बहादुर वस्नेत	मन्थली-९	०६४/६/१	मल वितरण	केदार बहादुर वस्नेत		
३०	जुनार कृषि सहकारीसंस्था	ओखेनी-८	०६४/६/१	मल वितरण	जुनार कृषि सहकारीसंस्था		
३१	तुलसी बहादुर वस्नेत	वेताली-३	०६४/९/१	मल वितरण	तुलसी बहादुर वस्नेत		
३२	बुद्धिमान मोक्तान	डडुवा-१	०५४/११/५	मल वितरण	बुद्धिमान मोक्तान		
३३	श्याम थापा	मन्थली-४	०६५/७/२९	मल वितरण	श्याम थापा		
३४	कोमल बहादुर श्रेष्ठ	मन्थली-६	०६५/७/२९	मल वितरण	कोमल बहादुर श्रेष्ठ		
३५	पदम बहादुर लामा	ओखेनी-८	०६५/८/१	मल वितरण	पदम बहादुर लामा		
३६	दुर्गा बहादुर श्रेष्ठ	खिम्ती-८	०६५/८/२१	मल वितरण	दुर्गा बहादुर श्रेष्ठ		
३७	पदम बहादुर लामा	गागलभदौरे४	०६५/८/१	मल वितरण	पदम बहादुर लामा		
३८	ढाल विक्रम कार्की	सुकाजोर-५	०६५/८/९	मल वितरण	ढाल विक्रम कार्की		
३९	लाल बहादुर थापा	खनियापानी७	०६५/१०/१९	मल वितरण	लाल बहादुर थापा		
४०	शम्भु लामा	राकाथुम-९	०६५/१०/२८	मल वितरण	शम्भु लामा		
४१	तुलक प्रसाद चौलागाई	गुन्सी-३	०६५/११/२५	मल वितरण	तुलक प्रसाद चौलागाई		
४२	लाह्मम दोर्जे लामा	वेथान-५	०६५/११/२५	मल वितरण	लाह्मम दोर्जे लामा		
४३	ईमान सिङ लामा	दिमीपोखरी३	०६५/११/२५	मल वितरण	ईमान सिङ लामा		
४४	अम्बीका प्रसाद गजुरेल	लखनपुर-४	०६६/१/९	मल वितरण	अम्बीका प्रसाद गजुरेल		
४५	विष्णु प्रसाद गौतम	गुन्सी-३	०६६/२/२२	मल वितरण	विष्णु प्रसाद गौतम		
४६	चुडा देवी घिमिरे	हिमगंगा-५	०६६/२/२८	मल वितरण	चुडा देवी घिमिरे		
४७	नानु माया कार्की	मन्थली-६	०६६/२/३१	मल वितरण	नानु माया कार्की		
४८	तुलसी श्रेष्ठ	नागलह-८	०६६/३/८	मल वितरण	तुलसी श्रेष्ठ		
४९	कृष्ण विक्रम घिसिङ्ग	दिमीपोखरी३	०६६/७/१८	मल वितरण	कृष्ण विक्रम घिसिङ्ग		
५०	हिमाल ग्यापक	हिलेदेवी-६	०६६/७/१८	मल वितरण	हिमाल ग्यापक		
५१	डम्बर बहादुर प्रधान	मन्थली-४	०६६/८/९	मल वितरण	डम्बर बहादुर प्रधान		
५२	शिव धोज कार्की	सुनारपानी२	०६६/८/९	मल वितरण	शिव धोज कार्की		
५३	शंकर थापा	मन्थली-१	०६६/८/१२	मल वितरण	शंकर थापा		

५४	राम कुमार थापा	खिम्ती-१	०६६/८/१२	मल वितरण	राम कुमार थापा		
५५	राम प्रसाद देवकोटा	मन्थली-५	०६६/८/१२	मल वितरण	राम प्रसाद देवकोटा		
५६	विष्णु बहादुर थापा	मन्थली-९	०६६/८/१५	मल वितरण	विष्णु बहादुर थापा		
५७	गंगा बहादुर श्रेष्ठ	खिम्ती-८	०६६/८/१५	मल वितरण	गंगा बहादुर श्रेष्ठ		
५८	खेच बहादुर खडका	मन्थली-८	०६६/८/१५	मल वितरण	खेच बहादुर खडका		
५९	सन्तोष थापा	मन्थली-५	०६६/८/१५	मल वितरण	सन्तोष थापा		
६०	दिपक कृषि सहकनारी संस्था	माकादुम-६	०६६/९/९	मल वितरण	दिपक कृषि सहकनारी संस्था		
६१	रेणुका कुमारी श्रेष्ठ	राकाथुम-१	०६६/१०/१२	मल वितरण	रेणुका कुमारी श्रेष्ठ		
६२	राजेश श्रेष्ठ	राकाथुम-४	६६/११/२०	मल वितरण	राजेश श्रेष्ठ		
६३	चन्द्र बहादुर प्रधान	साँघुटार-८	०६६/११/२६	मल वितरण	चन्द्र बहादुर प्रधान		
६४	पदम बहादुर तामाङ्ग	खनियापानी५	०६६/१२/३	मल वितरण	पदम बहादुर तामाङ्ग		
६५	नेत्र बहादुर पन्थ	दिमीपोखरी८	०६७/१/७	मल वितरण	नेत्र बहादुर पन्थ		
६६	ध्रुव कुमार बुढा	गेलु-१	०६७/१/३०	मल वितरण	ध्रुव कुमार बुढा		
६७	श्याम नारायण श्रेष्ठ	तिल्पुङ्ग-९	०६७/२/१२	मल वितरण	श्याम नारायण श्रेष्ठ		
६८	विनोद रायमाझी	भिरपानी-१	०६७/२/२०	मल वितरण	विनोद रायमाझी		
६९	श्याम लाल विश्वकर्मा	दोरम्बा-४	०६७/२/२३	मल वितरण	श्याम लाल विश्वकर्मा		
७०	टलक बहादुर लामा	मभुवा-८	०६७/२/२३	मल वितरण	टलक बहादुर लामा		
७१	जित बहादुर तामाङ्ग	दिमीपोखरी३	०६७/४/२	मल वितरण	जित बहादुर तामाङ्ग		
७२	पशुपति कृषि सहकारी संस्था	फुलासी-१	०६७/६/१९	मल वितरण	पशुपति कृषि सहकारी संस्था		
७३	हिरा काजी श्रेष्ठ	राकाथुम-९	०६७/८/७	मल वितरण	हिरा काजी श्रेष्ठ		
७४	रंग बहादुर खडका	तिल्पुङ्ग-९	०६७/८/१९	मल वितरण	रंग बहादुर खडका		
७५	गौतम थापा मगर	खाडादेवी-६	०६७/८/२३	मल वितरण	गौतम थापा मगर		
७६	उद्धव बहादुर राम	चिसापानी-२	०६७/८/२९	मल वितरण	उद्धव बहादुर राम		
७७	चुडामणी दुङ्गेल	भिरपानी-१	०६७/९/७	मल वितरण	चुडामणी दुङ्गेल		
७८	सन्तोष श्रेष्ठ	मन्थली-१	०६७/९/२०	मल वितरण	सन्तोष श्रेष्ठ		
७९	कृष्ण बहादुर खडका	खिम्ती-५	०६७/९/२०	मल वितरण	कृष्ण बहादुर खडका		
८०	प्रेम बहादुर तामाङ्ग	खाडादेवी-५	०६७/९/२०	मल वितरण	प्रेम बहादुर तामाङ्ग		
८१	वल बहादुर कार्की	मन्थली-८	०६७/९/२१	मल वितरण	वल बहादुर कार्की		
८२	ध्रुव खडका	हिलेदेवी-५	०६७/११/२	मल वितरण	ध्रुव खडका		
८३	सुनीता घिसिङ्ग	वेथान-१	०६७/११/८	मल वितरण	सुनीता घिसिङ्ग		
८४	रोज बहादुर तामाङ्ग	हिलेदेवी-१	६७/११/२०	मल वितरण	रोज बहादुर तामाङ्ग		
८५	चित्र बहादुर मानन्धर	खनियापानी५	६७/११/२०	मल वितरण	चित्र बहादुर मानन्धर		
८६	शैलुङ्गेश्वरी बहुउद्देशीय सहकारी सं	दोरम्बा-४	०६७/११/२३	मल वितरण	शैलुङ्गेश्वरी बहुउद्देशीय सहकारी सं		
८७	ग्रामिण कृषि सहकारी संस्था	दोरम्बा-२	०६७/११/२३	मल वितरण	ग्रामिण कृषि सहकारी संस्था		
८८	सिंह बहादुर तामाङ्ग	दिमीपोखरी५	०६७/११/२३	मल वितरण	सिंह बहादुर तामाङ्ग		
८९	सुर्यलाल तामाङ्ग	गौश्वरा-३	६७/११/२६	मल वितरण	सुर्यलाल तामाङ्ग		

९०	गणेश बहादुर बोहोरा	तिल्मुङ्ग-८	६७/११/३०	मल वितरण	गणेश बहादुर बोहोरा		
९१	प्रेम बहादुर बुढाथोकी	माकादुम-६	०६७/१२/९	मल वितरण	प्रेम बहादुर बुढाथोकी		
९२	नेत्र बहादुर कार्की	माकादुम-९	०६७/१२/९	मल वितरण	नेत्र बहादुर कार्की		
९३	संकचविच कृषि सहकारी संस्था	डडुवा-३	०६७/१२/१३	मल वितरण	संकचविच कृषि सहकारी संस्था		
९४	मोहन कुमार थिङ्ग	हिलेदेवी-७	६७/१२/२४	मल वितरण	मोहन कुमार थिङ्ग		
९५	भम्का लाल श्रेष्ठ	दोरम्बा-२	०६८/१/२	मल वितरण	भम्का लाल श्रेष्ठ		
९६	रुपलाल तामाङ्ग	दोरम्बा-२	०६८/१/४	मल वितरण	रुपलाल तामाङ्ग		
९७	सामुदायिक कृषि सहकारी संस्था लि	गौश्वरा-७	०६८/३/१५	मल वितरण	सामुदायिक कृषि सहकारी संस्था लि		
९८	आधुनिक कृषि सहकारी संस्था	गोठगाउ-८	०६८/५/२५	मल वितरण	आधुनिक कृषि सहकारी संस्था		
९९	भानुभक्त श्रेष्ठ	गोठगाँऊ ८	०६८/५/२५	मल वितरण	भानुभक्त श्रेष्ठ		
१००	तुल बहादुर तामाङ्ग	फुलासी ८	०६८/७/३०	मल वितरण	तुल बहादुर तामाङ्ग		
१०१	नानी बाबु बस्नेत	बेताली ५	०६८/८/१	मल वितरण	नानी बाबु बस्नेत		
१०२	देव बहादुर तामाङ्ग	खाँडादेवी २	०६८/८/१८	मल वितरण	देव बहादुर तामाङ्ग		
१०३	नारायण दास श्रेष्ठ	मन्थली ४	०६८/८/२०	मल वितरण	नारायण दास श्रेष्ठ		
१०४	प्रेम बहादुर खत्री	फुलासी २	०६८/९/१३	मल वितरण	प्रेम बहादुर खत्री		
१०५	मैत सिंह योजन	पुरानागाँऊ ३	०६८/९/१७	मल वितरण	मैत सिंह योजन		
१०६	विक्रम लामा	हिलेदेवी ३	०६८/९/२१	मल वितरण	विक्रम लामा		
१०७	हिरा लाल लामा	बेथान ९	०६८/९/२५	मल वितरण	हिरा लाल लामा		
१०८	लोक बहादुर श्रेष्ठ	टोकरपुर ९	०६८/९/२६	मल वितरण	लोक बहादुर श्रेष्ठ		
१०९	तिलक बहादुर के.सी.	गेलु १	६८/१०/१५	मल वितरण	तिलक बहादुर के.सी.		
११०	राम कुमार श्रेष्ठ	हिलेदेवी ७	६८/१०/२५	मल वितरण	राम कुमार श्रेष्ठ		
१११	रुद्र बहादुर खड्का	नमाडी ७	०६८/११/९	मल वितरण	रुद्र बहादुर खड्का		
११२	राजेश कुमार श्रेष्ठ	खाँडादेवी १	०६८/११/२९	मल वितरण	राजेश कुमार श्रेष्ठ		
११३	राजन कुमार बस्नेत	बेताली ७	०६८/१२/३	मल वितरण	राजन कुमार बस्नेत		
११४	दिपक कार्की	गुम्देल ८	०६८/१२/५	मल वितरण	दिपक कार्की		
११५	बाबुराम पुलामी मगर	फुलासी १	०६८/१२/६	मल वितरण	बाबुराम पुलामी मगर		
११६	मान काजी श्रेष्ठ	राकाथुम १	०६९/२/१	मल वितरण	मान काजी श्रेष्ठ		
११७	पवन कुमार कठेत	मन्थली २	०६९/२/२	मल वितरण	पवन कुमार कठेत		
११८	प्रभु राम घिमिरे	हिमगंगा ५	०६९/२/३	मल वितरण	प्रभु राम घिमिरे		
११९	समीर कार्की	सुकाजोर ८	०६९/३/११	मल वितरण	समीर कार्की		
१२०	तुल बहादुर तामाङ्ग	राकाथुम ३	०६९/३/११	मल वितरण	तुल बहादुर तामाङ्ग		

जिल्लामा संचालित हाटबजारको विवरण

क्र.सं.	बजार केन्द्रको नाम	ठेगाना	बजारको किसिम			स्थापना साल	निकाय	उपलब्ध भैतिक सुविधाहरू	बजारकारोवारको विवरण			
			हाट बजार	संकलन केन्द्र	थोक बजार				प्रमुख उपजहरू	परिमाण	परिमाण	निर्यातहुने बजार तथा जिल्लाहरू
										मे.ट	रु.०००	
१	मन्थली, हाटेचौर हाट	मन्थली	✓						अन्न, गेडागुडी फलफुल, तरकारी, मासु	४०	१२००००	दोलखा, ओखलढुङ्गा, सिन्धुली, काठमाण्डौ
२	रामेछाप हाट	रामेछाप	✓						अन्न, गेडागुडी फलफुल, तरकारी, मासु	६०	१८००००	दोलखा, ओखलढुङ्गा, सिन्धुली, काठमाण्डौ
३	साँघुटार हाट	साँघुटार	✓						अन्न, फलफुल, तरकारी, मासु	२०	६००००	दोलखा, ओखलढुङ्गा, सिन्धुली, काठमाण्डौ
४	वाप्ती हाट	वाप्ती	✓						अन्न, आलु फलफुल, तरकारी, मासु	४०	१२००००	दोलखा, ओखलढुङ्गा, सिन्धुली, काठमाण्डौ
५	धोवी हाट	धोवी	✓						अन्न, फलफुल, तरकारी, मासु	३०	९००००	दोलखा, ओखलढुङ्गा, सिन्धुली, काठमाण्डौ
६	रस्नालु	रसनालु	✓						अन्न, फलफुल, तरकारी, मासु	२०	६००००	दोलखा, ओखलढुङ्गा, सिन्धुली, काठमाण्डौ
७	कोलडाडा हाट		✓						अन्न, फलफुल, तरकारी, मासु	१५	४५०००	दोलखा, ओखलढुङ्गा, सिन्धुली, काठमाण्डौ
८	गाल्वा भन्ज्याङ्ग हाट		✓						अन्न, फलफुल, तरकारी, मासु	२०	६००००	दोलखा, ओखलढुङ्गा, सिन्धुली, काभ्रे, काठमाण्डौ
९	नामाडी	नामाडी	✓						अन्न, फलफुल, तरकारी, मासु	५	१५०००	दोलखा, ओखलढुङ्गा, सिन्धुली, काठमाण्डौ
१०	गुरासे भन्ज्याङ्ग		✓						अन्न, फलफुल, तरकारी, मासु	८	२४०००	दोलखा, ओखलढुङ्गा, सिन्धुली, काठमाण्डौ
११	क्यादालु		✓						अन्न, फलफुल, तरकारी, मासु	६	१८०००	दोलखा, ओखलढुङ्गा, सिन्धुली, काठमाण्डौ
१२	दुरागाउँ	दुरागाउँ	✓						अन्न, फलफुल, तरकारी, मासु	१०	३००००	दोलखा, ओखलढुङ्गा, सिन्धुली, काठमाण्डौ
१३	जनकल्याण तरकारी संकलन केन्द्र	खिम्ती		✓					तरकारी	८	२४०००	दोलखा, ओखलढुङ्गा, सिन्धुली, काठमाण्डौ
१४	ओखेनी	ओखेनी		✓					तरकारी	७	२१०००	दोलखा, ओखलढुङ्गा, सिन्धुली, काठमाण्डौ
१५	महाकाली तरकारी संकलन केन्द्र	सुकाजोर		✓					तरकारी	५	१५०००	दोलखा, ओखलढुङ्गा, सिन्धुली, काठमाण्डौ

१६	रामेछापवजार तरकारी संकलन केन्द्र	रामेछाप		✓					तरकारी	१०	३००००	दोलखा, ओखलढुङ्गा, सिन्धुली, काठमाण्डौ
१७	मन्थली तरकारी संकलन केन्द्र	मन्थली		✓					तरकारी	१६	४८०००	दोलखा, ओखलढुङ्गा, सिन्धुली, काठमाण्डौ
१८	हातिटार तरकारी संकलन केन्द्र	भजुवाजोर		✓					तरकारी	३	९०००	दोलखा, ओखलढुङ्गा, सिन्धुली, काठमाण्डौ

रष्ट्रिक स्टोको विवरण

क्र. सं.	स्थान	स्थापना साल	कुल लागत रु.	स्वामित्व			भण्डारण क्षमता (मे.टन)	हाल भण्डारण भइरहेको परिमाण (मे.टन)	सम्पर्क व्यक्तिको		कैफियत
				निका	कृषकसमुह	सहकारी संस्था			नामथर	सम्पर्क नं.	
१	रस्नालु-१, तल्लो दाब्रे	२०६३/६४			✓		८		आइनिमा शेर्पा	९८४९५६४८२०	
२	डडुवा-९, घलेडाँडा	२०६३/६४			✓		८				
३	दोरम्बा-४, दहपातल	२०६२			✓		१				
४	दोरम्बा-३	२०६८			✓		५				
५	ठोसे-५	२०७०			✓				याम बहादुर कार्की		
६	प्रिती-१	२०७०				✓			प्रकाश श्रेष्ठ	९७४४०४१४६९	

होमस्टेका विवरण

क्र.सं.	होम स्टे रहेको स्थान	स्थापना साल	अतिथी राख्न सक्ने क्षमता	होम स्टेमा उपलब्ध गराइने सेवा सुविधाहरू र संलग्न गराइने क्रियाकलापहरू	प्रति पाहुना लिइने शुल्क रु	कैफियत
१	चुचुरे १ खहरे	२००८/१०६५	१० जना	खाना, वास	१००० देखि १५००	खानाको प्रकार अनुसार फरक हुने
२	गुम्देल १ छेवर	२००८/१०६५	१२ जना	खाना, वास	१५०० देखि २०००	खानाको प्रकार अनुसार फरक हुने
३	गुम्देल १ क्यामा	२००८/१०६५	१२ जना	खाना, वास	१५०० देखि २०००	खानाको प्रकार अनुसार फरक हुने
४	गुम्देल ४ गुम्देल	२००८/१०६५	१० जना	खाना, वास	१००० देखि १५००	खानाको प्रकार अनुसार फरक हुने
५	प्रतिती १ लाप्चाने	२००८/१०६५	२० जना	खाना, वास	१००० देखि १५००	खानाको प्रकार अनुसार फरक हुने

६	दोरम्बा ३ र ४ दोरम्बा	०६५ र ०६९	१० जना	खाना, वास	१००० देखि १५००	खानाको प्रकार अनुसार फरक हुने
७	डुदुवा ४ सुर्के	२००८।०६५	१० जना	खाना, वास	१००० देखि १५००	खानाको प्रकार अनुसार फरक हुने
८	हिलेदेवी	२००८।०६५	१० जना	खाना, वास	१००० देखि १५००	खानाको प्रकार अनुसार फरक हुने
९	राजभिर	२००८।०६५	१० जना	खाना, वास	१००० देखि १५००	खानाको प्रकार अनुसार फरक हुने
१०	डुदुवा ९ खोलाखर्क	२००८।०६५	१० जना	खाना, वास	१००० देखि १५००	खानाको प्रकार अनुसार फरक हुने
११	खाडादेवी मन्दिर छेउ	२००८।०६५	१० जना	खाना, वास	१००० देखि १५००	खानाको प्रकार अनुसार फरक हुने
१२	राकाथुम १ लुभु	२००८।०६५	१० जना	खाना, वास	१००० देखि १५००	खानाको प्रकार अनुसार फरक हुने

अनुभवी अगुवा कृषक तथा ग्रामीण कृषि कार्यकर्ताको विवरण

क्र.सं.	नाम	ठेगाना	सम्पर्क नं	विशेष ज्ञान भएको विषय
१.	पदम कुमार श्रेष्ठ	चनखु-१, रामेछाप	९८४४९९९१४७	मौसमी तथा बेमौसमी तरकारी खेति, थला सुधार र भकारो सुधार
२.	केशर बहादुर थापा मगर	चनखु-७, रामेछाप	९७४४०२३३२९	तरकारी खेति र जैविक विषादी
३.	रामकुमार कर्माचार्य	चिसापानी-१, रामेछाप	९७४४०२८०२९	मौसमी तथा बेमौसमी तरकारी खेति, प्लाष्टिक घरभित्र गोलभेडा खेति, थलो तथा भकारो सुधार
४.	कोपिला कर्मचार्य	चिसापानी-१, रामेछाप	९८४४०९५८३९	तरकारी खेति प्रविधि
५.	सीता कर्माचार्य	चिसापानी-३, रामेछाप	९८४४२०२९२९	मौसमी तथा बेमौसमी तरकारी खेति प्रविधि
६.	सावित्रा श्रेष्ठ	चिसापानी-१, रामेछाप	९८४४२५७७०१	तरकारी खेति प्रविधि र जैविक विषादी
७.	मोति बहादुर सारु मगर	चिसापानी-१, रामेछाप	९७४४०१५४६७	मौसमी तथा बेमौसमी तरकारी खेति, प्लाष्टिक घरभित्र गोलभेडा खेति, थला तथा भकारो सुधार, जैविक विषादी र आई.पि.एम. अवधारणा
८.	टेक बहादुर श्रेष्ठ	चिसापानी-६, रामेछाप	९७४४०३२९०७	मौसमी तथा बेमौसमी तरकारी खेति प्रविधि
९.	मैया लक्ष्मि श्रेष्ठ	कठजोर-६, रामेछाप	९८४२२३६८७७	मौसमी तथा बेमौसमी तरकारी खेति प्रविधि, भकारो सुधार
१०.	सीता भुजेल	कठजोर-८, रामेछाप	९७४४०२७८०४	मौसमी तथा बेमौसमी तरकारी खेति र च्याउ खेति प्रविधि
११.	कृष्ण बहादुर पाण्डे	गेलु-१, रामेछाप		मौसमी तथा बेमौसमी तरकारी खेति र थलो तथा भकारो सुधार

१२.	बल बहादुर मगर	गोठगाउ-१, रामेछाप	९७४४०३४३०४	मौसमी तथा बेमौसमी तरकारी
१३.	रमेश कुमार कठायत	गोठगाउ-२, रामेछाप	९७४४०३४८६७	मौसमी तथा बेमौसमी तरकारी खेति, फलफुल खेति प्रविधि, पशुपालन प्रविधि र थला सुधार
१४.	दुर्गा बहादुर थापा	गोठगाउ-४, रामेछाप	९७४४०५१४९०	मौसमी तथा बेमौसमी तरकारी खेति, पशुपालन प्रविधि र थला सुधार
१५.	वेद बहादुर काकी	गोठगाउ-७, रामेछाप	९७४४०२५६३६	मौसमी तथा बेमौसमी तरकारी खेति, फलफुल खेति, पुष्प खेति प्रविधि, गड्यौला मल बनावेने प्रविधि, मौरी पालन, च्याउ खेति, चिया खेति र थला तथा भकारी सुधार
१६.	शान्त बहादुर श्रेष्ठ	सालु-९, गैराथोक, रामेछाप	९८४४१९४९६०	मौसमी तथा बेमौसमी तरकारी खेति, थला तथा भकारी सुधार र प्लाष्टिक घरभित्र गोलभेडा खेति
१७.	मुरारी भट्टराई	सालु-९, गैराथोक, रामेछाप	९८४४००९९४९	मौसमी तथा बेमौसमी तरकारी खेति, थला तथा भकारी सुधार र नगदे बाली खेति प्रविधि
१८.	भिम बहादुर श्रेष्ठ	सालु-७, डाडावारी, रामेछाप	९७४४०४१००७	माछा पालन, अलैचि खेति, अमूरो खेति, अनार खेति, जुनार जुस निर्माण, मौसमी तथा बेमौसमी तरकारी खेति, थला तथा भकारी सुधार र प्लाष्टिक घरभित्र गोलभेडा खेति
१९.	रुक्मा तामाङ	सालु-५, रामेछाप	९८४४२८२८०९	मौसमी तथा बेमौसमी तरकारी खेति, थला तथा भकारी सुधार र प्लाष्टिक घरभित्र गोलभेडा खेति
२०.	अर्जुन सुनुवार	दुरागाउँ-५, रामेछाप		मौसमी तथा बेमौसमी तरकारी खेति, थला तथा भकारी सुधार र प्लाष्टिक घरभित्र गोलभेडा खेति
२१.	मिन ब. सुनुवार	दुरागाउँ-४, रामेछाप	९७४०५९६३६	चिराईतो, चिया तथा अलैचि खेति, , आलु, नगदे बाली, मौसमी तथा बेमौसमी तरकारी खेति, गोठेमल सुधार र प्लाष्टिक घरभित्र गोलभेडा खेती
२२.	कुमारी तामाङ	विजुलीकोट-१, रामेछाप	०४८६९०५९५	मौसमी तथा बेमौसमी तरकारी खेति, थला तथा भकारी सुधार र प्लाष्टिक घरभित्र गोलभेडा खेति
२३.	लाल बहादुर तामाङ	विजुलीकोट, रामेछाप	९७४४०५१९२७	मौसमी तथा बेमौसमी तरकारी खेति, थला तथा भकारी सुधार र प्लाष्टिक घरभित्र गोलभेडा खेति
२४.	प्रिति खड्का	विजुलीकोट- १, धोवी, रामेछाप	९८४४२४२५९९	मौसमी तथा बेमौसमी तरकारी खेति, प्लाष्टिक घरभित्र गोलभेडा खेति र वानस्पतिक विषादी
२५.	लिला नारायण श्रेष्ठ	विजुलीकोट-९, भिरगाउ, रामेछाप	९८४३४४७३२०	फलफुल खेति, मौसमी तथा बेमौसमी तरकारी खेति, प्लाष्टिक घरभित्र गोलभेडा खेति र वानस्पतिक विषादी
२६.	शारदा श्रेष्ठ	विजुलीकोट-९, रामेछाप	९७४४०५१०१४	मौसमी तथा बेमौसमी तरकारी खेति, प्लाष्टिक घरभित्र गोलभेडा खेति र वानस्पतिक विषादी
२७.	कोपिला तामाङ	विजुलीकोट-७, रामेछाप	९७४१२११९४	मौसमी तथा बेमौसमी तरकारी खेति, प्लाष्टिक घरभित्र गोलभेडा खेति र वानस्पतिक विषादी

२८.	रेनीसा वि.क.	विजुलीकोट-१, रामेछाप	९६१४८०५८९९	मौसमी तथा बेमौसमी तरकारी खेति, प्लाष्टिक घरभित्र गोलभेडा खेति, वानस्पतिक विषादी र भकारो सुधार
२९.	खड्क बहादुर खड्का	नागदह-९, रामेछाप	९७४४०४४२४१	फलफुल खेति, मौसमी तथा बेमौसमी तरकारी खेति, प्लाष्टिक घरभित्र गोलभेडा खेति, वानस्पतिक विषादी र थला तथा भकारो सुधार
३०.	पवित्रा थापामगर	नागदह-३, रामेछाप	९७४११७०४९१	मौसमी तथा बेमौसमी तरकारी खेति, प्लाष्टिक घरभित्र गोलभेडा खेति, वानस्पतिक विषादी र थला तथा भकारो सुधार
३१.	फुलमाया तामाङ	नागदह-६, रामेछाप		मौसमी तथा बेमौसमी तरकारी खेति, प्लाष्टिक घरभित्र गोलभेडा खेति, वानस्पतिक विषादी र थला तथा भकारो सुधार
३२.	नर बहादुर घिसिङ	हिलेदेवी-३, रामेछाप	९८०८७५४६८७	मौसमी तथा बेमौसमी तरकारी खेति, प्लाष्टिक घरभित्र गोलभेडा खेति, वानस्पतिक विषादी र थला तथा भकारो सुधार
३३.	निर कुमार योजन	हिलेदेवी-६, रामेछाप		तरकारी खेति, प्लाष्टिक घरभित्र गोलभेडा खेति, वानस्पतिक विषादी र थला तथा भकारो सुधार
३४.	नर माया तामाङ	हिलेदेवी-८, रामेछाप	९६१४८२९३७४	बेमौसमी तरकारी खेति, प्लाष्टिक घरभित्र गोलभेडा खेति, वानस्पतिक विषादी र थला, भकारो सुधार
३५.	सावित्रि यसमाली	खनियापानी-८, रामेछाप		तरकारी खेति, प्लाष्टिक घरभित्र गोलभेडा खेति, वानस्पतिक विषादी र थला तथा भकारो सुधार
३६.	ईन्द्रमाया श्रेष्ठ	दिमिपोखरी-३, रामेछाप	९८४३०६४६९०	मौसमी तथा बेमौसमी तरकारी खेति, वानस्पतिक विषादी र थला तथा भकारो सुधार
३७.	कृष्ण पौडेल	बेथान-८, रामेछाप	९७४१२१५२९४	मौसमी तथा बेमौसमी तरकारी खेति, वानस्पतिक विषादी र थला तथा भकारो सुधार
३८.	खेम बहादुर अधिकारी	फुलासी-१, रामेछाप	९८४४२८४४६१	मौसमी तथा बेमौसमी तरकारी खेति, वानस्पतिक विषादी, थला तथा भकारो सुधार,
३९.	धननारायण श्रेष्ठ	फुलासी-६, रामेछाप	९७४४०३४६५४	मौसमी तथा बेमौसमी तरकारी खेति, वानस्पतिक विषादी र थलो तथा भकारो सुधार
४०.	गीता बर्माशाखा	फुलासी-९, रामेछाप	९८१८११२९२७	प्लाष्टिक घरभित्र गोलभेडा खेति
४१.	रत्नपति श्रेष्ठ	फुलासी-६, रामेछाप	९७४४०३४६५३	तरकारी तथा फलफुल खेति
४२.	रहरसिं तामाङ्ग	डडुवा-१, रामेछाप	९७४४०४१२४०	लहरे तरकारी वाली
४३.	कर्ण तामाङ्ग	डडुवा-१, रामेछाप	९७४४०४१४२६	नर्सरी व्यवस्थापन र तरकारी खेति
४४.	लक्ष्मि कुमार श्रेष्ठ	डडुवा-४, रामेछाप	९८४३०५८९७२	थला सुधार र तरकारी खेति
४५.	वीर बहादुर मगर	गोश्वरा-६, रामेछाप	९७४१२२३९३१	मौसमी तथा बेमौसमी तरकारी खेति, थला सुधार
४६.	मिन बहादुर तामाङ	गोश्वरा-२, रामेछाप	९८४९५०२८२५	मौसमी तथा बेमौसमी तरकारी खेति, वानस्पतिक विषादी, थला तथा भकारो सुधार

४७.	टिकाराम तामाङ	ओखेनी-८ ,रामेछाप	९७४४०५२३६	मौसमी तथा बेमौसमी तरकारी खेति र प्लाष्टिक घरभित्र गोलभेडा खेति
४८.	भुल बहादुर तामाङ	ओखेनी-९ ,रामेछाप	९८४४२३१५४१	फलफुल खेति, मौसमी तथा बेमौसमी तरकारी खेति
४९.	राधा खड्का	ओखेनी-२,रामेछाप	९७४४१९४०९९	मौसमी तथा बेमौसमी तरकारी खेति
५०.	मान बहादुर तामाङ	ओखेनी-९ ,रामेछाप	९८४४१४५०४९	फलफुल तथा बगौचा व्यवस्थापन र मौसमी तथा बेमौसमी तरकारी खेति
५१.	दालकुमारी वि.क.	हिमगंगा-६ ,रामेछाप	९८४४२१३९४३	प्लाष्टिक घरभित्र गोलभेडा खेति, बेमौसमी तरकारी खेति,
५२.	अमृत बहादुर श्रेष्ठ	रामपुर-३ ,रामेछाप	९८४४२८११२५	माछा पालन, व्यावसायिक कुखुरा पालन, मौसमी तथा बेमौसमी तरकारी खेति
५३.	अम्बर कुमार नेवार	भुजी-३ ,रामेछाप	९७४४०२८३७९	मौसमी तथा बेमौसमी तरकारी खेति, गोठेमल सुधार
५४.	यज्ञ कुमार सुनुवार	भुजी-४ ,रामेछाप	९८४३९९१२३९	माछा पालन, व्यावसायिक कुखुरा पालन र मौसमी तथा बेमौसमी तरकारी खेति
५५.	शेर बहादुर सुनुवार		भुजी-७ ,रामेछाप	९७४१३७४२६९
५६.	चेत बहादुर सुनुवार	प्रिति-३ ,रामेछाप	९७४४०६२९८३	गोठेमल सुधार र तरकारी खेति
५७.	मेम बहादुर सुनुवार	प्रिति-५ ,रामेछाप		गोठेमल सुधार र तरकारी खेति
५८.	कृष्ण बहादुर तामाङ	दोरम्बा-६ ,रामेछाप	९६२११९६०३८	गोठेमल सुधार र तरकारी खेति
५९.	प्रेमलाल तामाङ	दोरम्बा- ,रामेछाप	९७४१२३४४६८	गोठेमल सुधार र तरकारी खेति
६०.	लिलामाया श्रेष्ठ	टोकरपुर-९ ,रामेछाप	९८४४३९४३९४	रेशम खेति, मौरी पालन, गोठेमल सुधार र तरकारी खेति
६१.	खिर बहादुर श्रेष्ठ	गुन्सि-९ ,रामेछाप	९७४४०५१९४३	गोठेमल सुधार, तरकारी खेति
६२.	लालचन्द्र गौतम	गुन्सि-१ ,रामेछाप	९८१८९६७५१३	गोठेमल सुधार, तरकारी खेति
६३.	भरत राज खड्का	गुप्तेश्वर-८ ,रामेछाप	९७४१२२७०४३, ०४८६९०६१५	गोठेमल सुधार, तरकारी खेति, चिराईतो खेति, पशुपालन
६४.	नर बहादुर सुनुवार	गुप्तेश्वर-१ ,रामेछाप	९७४४०४४४४३	गोठेमल सुधार, तरकारी खेति र नगदे बाली
६५.	शेखर सुनुवार	रस्नालु ,रामेछाप		गोठेमल सुधार, तरकारी खेति र नगदे बाली
६६.	पदम बहादुर सुनुवार	रस्नालु-६, रामेछाप	९८४४०१३९१०	गोठेमल सुधार, तरकारी खेति,
६७.	बुद्धिराज खड्का	नमाडी-७ ,रामेछाप	९८४९५५७८३	गोठेमल सुधार र तरकारी खेति
६८.	शारदा खड्का	नमाडी-७ ,रामेछाप	९८४४२८४७३७	गोठेमल सुधार, तरकारी खेति
६९.	मोहन बहादुर कार्की	नमाडी-४ ,रामेछाप	९८४४१४०६०१	गोठेमल सुधार र तरकारी खेति

७०.	मिङ्गमार शेर्पा	रस्नालु-१, रामेछाप	९८४४२३०४३४, ९८१५८०६५७७	गोठेमल सुधार र तरकारी खेति
७१.	गोपे तामाङ	फर्पु-५, रामेछाप	९७४४०२५८९५	गोठेमल सुधार र तरकारी खेति
७२.	चेत बहादुर खड्का	फर्पु-२, रामेछाप	९८४४२३१०६५	गोठेमल सुधार, तरकारी खेति र बाखा पालन
७३.	भोज बहादुर थापा	खिमि-१, रामेछाप	९८४४२०४६०१	गोठेमल सुधार र तरकारी खेति
७४.	दिपक कुमार थापा	खिमि-१, रामेछाप	९८४३२८२७०९	गोठेमल सुधार र तरकारी खेति
७५.	तेज बहादुर श्रेष्ठ	भिरपानी-६, रामेछाप	९७४१२४५३५७	गोठेमल सुधार र तरकारी खेति
७६.	सीता श्रेष्ठ	भलुवाजोर-६, रामेछाप	९८४४३१९११२	गोठेमल सुधार र तरकारी खेति
७७.	सावित्रि श्रेष्ठ	भलुवाजोर-६, रामेछाप	९८४४०१७३८१४	गोठेमल सुधार र तरकारी खेति
७८.	सीताश्रेष्ठ		भलुवाजोर-३, रामेछाप	९८४४०९५६४९
७९.	पूर्ण बहादुर शाई	रामेछाप-८, रामेछाप	९७४४०४११२५	गोठेमल सुधार र तरकारी खेति
८०.	उत्तर कुमारी श्रेष्ठ	रामेछाप-७, रामेछाप	९७४४०३४३०८	गोठेमल सुधार र तरकारी खेति
८१.	दुपसिङ तामाङ	राकाथुम-३, रामेछाप	९८१८७९४८६९	गोठेमल सुधार र तरकारी खेति
८२.	शिवरण बोहोरा	पुरानागाउ-९	९७४४०३४७९०	प्लाष्टिक घरभित्र गोलभेडा खेती
८३.	राम बहादुर श्रेष्ठ	पुरानागाउ-१	९८४९३३४३४३	प्लाष्टिक घरभित्र गोलभेडा खेती र काउली वन्दा
८४.	चण्डेश्वरी पुलामी	पुरानागाउ-४	९७४१०३०६४२	प्लाष्टिक घरभित्र गोलभेडा खेती
८५.	माधवराज गिरी	पुरानागाउ-६	९८४४२४६६५४	वेमौसमि तरकारी खेती
८६.	गजेन्द्र थापा	मन्थली-१	९८४४२८५९६०	वेमौसमि तरकारी खेती
८७.	अम्बिका कार्की	मन्थली-४	९८४४०४३७५८	वेमौसमि तरकारी खेती
८८.	ऋषिशंकर घिमिरे	मन्थली-२	९७४४०१५७७७	वेमौसमि तरकारी खेती
८९.	दामोदर सुवेदी	मन्थली-३	९८४४०४४५०२	वेमौसमि तरकारी र प्लाष्टिक भित्र गोलभेडा खेती
९०.	टेक बहादुर श्रेष्ठ	पकरवास-६	९७४४०४८५९४	वेमौसमि तरकारी र प्लाष्टिक भित्र गोलभेडा खेती
९१.	काले माभी	पकरवास-३	-	वेमौसमि तरकारी खेती
९२.	योगेन्द्र भण्डारी	पकरवास-५	९८४४२०२९९४	वेमौसमि तरकारी खेती
९३.	सीता पौडेल	पकरवास-५	९८४४४२०७४	वेमौसमि तरकारी खेती
९४.	तुलशी दास श्रेष्ठ	पकरवास-६	९८४४२७८८९५	वेमौसमि तरकारी र प्लाष्टिक भित्र गोलभेडा खेती
९५.	भोजराज कार्की	पकरवास-६	९८४४१४२०७४	वेमौसमि तरकारी खेती
९६.	भूपाल राज श्रेष्ठ	साँघुटार-३	९७४१०४७६७८	वेमौसमि तरकारी खेती
९७.	सरिता श्रेष्ठ	साँघुटार-३	९८४४२५७४८९	वेमौसमि तरकारी खेती
९८.	कृष्ण बहादुर खत्री	साँघुटार-२	९८४४२८२०९२	वेमौसमि तरकारी खेती
९९.	राम प्र. ढकाल	साँघुटार-३	९७४४०१४९३४	वेमौसमि तरकारी खेती
१००.	डम्बर बहादुर भण्डारी	पिडखुरी-७	९८४४२४२५२५	वेमौसमि तरकारी खेती

१०१.	राम बहादुर भण्डारी	पिडखुरी-५	९८४४२३१६६०	वेमौसमि तरकारी खेती
१०२.	ईश्वर कुमार भण्डारी	पिडखुरी-५	९८४४२३३७७२	वेमौसमि तरकारी खेती
१०३.	लक्ष्मि कुमारी दुङ्गेल	लखनपुर-३	९७४११६६२८०	वेमौसमि तरकारी खेती
१०४.	याम बहादुर श्रेष्ठ	लखनपुर-५	९७४१०९८७६८	वेमौसमि तरकारी खेती
१०५.	गणेश प्रसाद गौतम	लखनपुर-१	९७४१२१४९८४	वेमौसमि तरकारी खेती
१०६.	नामगेल तामाङ	लखनपुर-६	९८०८६५६९३४	वेमौसमि तरकारी खेती
१०७.	भोज बहादुर खड्का	वेताली-१	९७४४०३४४३१	वेमौसमि तरकारी खेती
१०८.	सरोज फ्याँल	वेताली-३	९७४११९०१११	गोठेमल र तरकारी खेती
१०९.	पूर्ण बहादुर भुजेल	वेताली-१	९७७४०२८१२९	गोठेमल र तरकारी खेती
११०.	राजकुमार बस्नेत	वेताली-५	९७४४०१२८४६	गोठेमल र तरकारी खेती
१११.	रन्जु घिमिरे	वेताली-	९७४४०३२७८२	गोठेमल र तरकारी खेती
११२.	रामकृष्ण खड्का	चुचुरे-१	९८४९९०७९९४	गोठेमल र तरकारी खेती
११३.	घनश्याम कार्की	चुचुरे-७	०४८६९०२७१	गोठेमल सुधार
११४.	नरमाया खड्का	चुचुरे-१	-	गोठेमल र तरकारी खेती
११५.	निर्मला गुफाजु	चुचुरे-५	९७४४०४६४८७	गोठेमल र तरकारी खेती
११६.	केवल बहादुर कार्की	चुचुरे-३	९८४३०७९५११	गोठेमल र तरकारी खेती
११७.	विष्णु माया सुनुवार	कुभुकास्थली-७	९७४११७७२००	गोठेमल र तरकारी खेती
११८.	अर्बिन कटुवाल	कुभुकास्थली-३	९७४४०५८९४०	वेमौसमि तरकारी खेती
११९.	टिकामाया क्षेत्री	कुभुकास्थली-२	९७४४०५८९४०	वेमौसमि तरकारी खेती
१२०.	अरुण रिजंत	मभुवा- ९	९७४४०४४७३९	वेमौसमि तरकारी खेती
१२१.	रामकृष्ण श्रेष्ठ	मभुवा- ५	९७४१२१०२८२	वेमौसमि तरकारी खेती
१२२.	शिव प्रसाद पौडेल	सैपु-६	९७५१०१६९२७	गोठेमल र तरकारी खेती
१२३.	सन्दिप कुमार कार्की	सैपु-३	९७४४०६५२४०	गोठेमल र तरकारी खेती
१२४.	हेम बहादुर सुनुवार	सैपु-६	९७४१२६९५८४	गोठेमल र तरकारी खेती
१२५.	माया थापामगर	खाँडादेवी-६	९७४१११२३३६०	गोठेमल र तरकारी खेती
१२६.	दिपक थापामगर	खाँडादेवी-	९८४३२२२६७५	वेमौसमि तरकारी खेती
१२७.	चमेली तामाङ	खाँडादेवी-७	९७४४०५९७७३	वेमौसमि तरकारी खेती
१२८.	बुम्ब कुमारी तामाङ	खाँडादेवी-६	९८१२१४७३०७	वेमौसमि तरकारी खेती
१२९.	रुपा भण्डारी	गागल भदौरे-७	९७४४०५०९९७	वेमौसमि तरकारी खेती
१३०.	गोमा कार्की	गागल भदौरे-१	९८४४२२९५२७	वेमौसमि तरकारी खेती
१३१.	माया तामाङ	गागल भदौरे		वेमौसमि तरकारी खेती
१३२.	कृष्णमाया भण्डारी	गागल भदौरे		वेमौसमि तरकारी खेती
१३३.	अमृत बहादुर कार्की	गुम्देल	९७४१२६५३९६	वेमौसमि तरकारी खेती
१३४.	याम बहादुर कार्की	ठोसे		वेमौसमि तरकारी खेती
१३५.	मोहन व. बृढाथोकी	तिल्पुङ-३	९८४४२३१७७१	गोठेमल र तरकारी खेती
१३६.	गणेश बहादुर पुरी	सुनारपानी-९	९८४९२९९३२६	गोठेमल र तरकारी खेती

रामेछाप जिल्लाको विभिन्न गा.वि.स मा रहेका ग्रामीण कृषि कार्यकर्ताहरूको विवरण

क्र.स.	नाम	ठेगाना	सम्पर्क नं.
१.	गुण बहादुर श्रेष्ठ	लखनपुर-८	
२.	पम्फा खड्का	नामाडी-७ (हाल कठजोर-९)	९८४४२६२३६६
३.	उषा मोक्तान	माकादुम-९	९८४४२८०११६
४.	रमिला वि.क.	दोरम्बा-४	
५.	अम्बिका खड्का	फर्पु-२	
६.	प्रिति माभी	खिम्ति-२	९८४४२२८४५३
७.	युवराज अधिकारी	सैपु-७	
८.	जानुका देवी कार्की	चुचुरे-५	
९.	शुशिला कुमारी थोकर तामाङ	गगल भदौरे-५	
१०.	सविता श्रेष्ठ	ठोसे-५	
११.	सुवास घिसिङ	डडुवा-१	
१२.	दिप बहादुर थापा	सुनारपानी-२	
१३.	रत्न देवी मैनाली	पकरवास-४	
१४.	तारादेवी खड्का	टोकरपुर-२	
१५.	संगीता देवी कडेल (खड्का)	खनियापानी-७	
१६.	शिव बहादुर खड्का	देउराली-६	
१७.	लाल बहादुर माभी	चिसापानी-८	
१८.	विणा घिसिङ	ओखेनी-९	

१. जिल्लाको भौगोलिक विवरण :

क्र. सं.	जिल्लाको नाम	कुल क्षेत्रफल (हे.मा)	कुल खेतीयोग्य जमीन (हे.मा)	हाल खेती भइरहेको क्षेत्रफल (हे.मा)	सिंचित क्षेत्रफल (हे.मा)		
					वर्षभरी	मौमसी	कुल
१	रामेछाप	१५६४३२	५०९०८	४७३७७	३१०९	६२९९	९५०८

२. नहरबाट सिंचाई हुने क्षेत्रको विवरण :

क्र. सं.	जिल्लाको नाम	नहरको नाम	सिंचाई हुने क्षेत्रफल (हे.मा)	गा.वि.स. वडा नं.
१	रामेछाप	सिंचाई कार्यालयबाट निर्माण गरिएको र अन्य निकायबाट निर्माण गरिएका सिंचाई योजनाहरु	५५८८.८२	सैपु, विजुलीकोट, हिमगंगा, सालु, दुरागाउ, नागदह, रसनालु, वेताली, खिम्ती, फर्पु, तिल्पुङ्ग, मन्थली, नमाडी, भटौली, पकरवास, गागलभदौरे, माकादुम, खाडादेवी, फुलासी, टोकरपुर, वेथान, भिरपानी, राकाथुम, खनियापानी, मुख्य मुख्य गा.वि.स हरु हुन भने अन्य गा.वि.स.हरुमा केही कम सिंचित क्षेत्रहरु पर्दछन् ।

३. अन्य सिंचाई श्रोतको विवरण

क्र. सं.	जिल्ला	सिंचाई हुने जम्मा क्षेत्रफल (हे.मा)					प्लाष्टिक पोखरी	कैफियत
		डिप ट्यूबेल	स्यालो ट्यूबेल	साना सिंचाई कार्यक्रम	सहकारी सिंचाई कार्यक्रम	अन्य श्रोत		
				२४.८				आ.व. २०५७/५८
				६०.५				आ.व. २०५८/५९
				५५.२७				आ.व. २०५९/६०
				२५८.६५				आ.व. २०६०/६१
				१५२.०	२५.०			आ.व. २०६१/६२
				१६२.०५	६०.०			आ.व. २०६२/६३
				२२२.२	२०.०			आ.व. २०६३/६४
				१२४.४५	२०.०			आ.व. २०६४/६५
				२९१.२	३.०			आ.व. २०६५/६६
				१३५.३	५			आ.व. २०६६/६७
				१८	८०			आ.व. २०६७/६८
				९६.८	१४.३			आ.व. २०६८/६९
				७४.३	७.३५			आ.व. २०६९/७०
				२२८.५५	४०		२०.८५	आ.व. २०७०/७१
				१००.३६	५		१९.०५	आ.व. २०७१/७२
				११५	६		२१.४५	आ.व. २०७२/७३

४. स्यालो ट्यूबेल सिंचाईको विवरण :

क्र. सं.	जिल्लाको नाम	स्यालो ट्यूबेलको जम्मा संख्या	जडान भएको श्रोत	जडान भएको मिति र स्थान	सिंचाई हुने क्षेत्रफल (हे.मा)

५. डिप ट्यूबेल सिंचाईको विवरण :

क्र. सं.	जिल्लाको नाम	हालसम्म जडान भएको डिप ट्यूबेलको जम्मा संख्या	हाल चालु डिप ट्यूबेलको जम्मा संख्या	जडान भएको श्रोत	जडान भएको मिति र स्थान	सिंचाई हुने क्षेत्रफल (हे.मा)	डिप ट्यूबेलको अवस्था (चालु/बन्द)

६. जिल्लाको राजनैतिक विवरण :

क्र. सं.	जिल्लाको नाम	निर्वाचन क्षेत्रको संख्या	गा.वि.स.को संख्या	नगरपालिकाको संख्या	सेवाकेन्द्र/ उपकेन्द्रको संख्या	सम्पर्क केन्द्र
१	रामेछाप	२	२९		३	१ खिम्ती
			२६		३	
			५५		६	१

७. जिल्लाको जनसंख्याको विवरण :

क्र. सं.	जिल्लाको नाम	विवरण	दलित	जन्जाति	अन्य	कुल जनसंख्या	कैफियत
१	रामेछाप	पुरुष	७६२७	४२५०५	४४७९३	९४९२५	२०६८ को
		महिला	८९०४	४९४२८	५२०५५	११०३८७	जनगणना
		जम्मा	१६५२१	९१९३३	९६८४८	२०५३१२	अनुसार

८. जनसंख्या प्रति सेवाकेन्द्र/उपकेन्द्र : (२०६८ को जनगणना अनुसार)

क्र. सं.	सेवा केन्द्रको नाम	दलितको संख्या		जनजातिको संख्या		अन्यको संख्या		कुल जनसंख्या	
		महिला	पुरुष	महिला	पुरुष	महिला	पुरुष	महिला	पुरुष
१	बाम्ती	१५१७	१२९५	७३२५	६३१६	५९१४	५०८८	१४५५६	१२६९९
२	नागदह धोवी	१८४५	१५८६	८१३७	६९५३	१२८५२	११०६७	२२८३४	१९६०६
३	रामेछाप	१७१०	१४७१	८३८२	७२१७	७४९३	६४४५	१७५८५	१५१३३
४	चिसापानी	१३८६	११८२	५५०१	४७४०	९१२१	७८४७	१६००८	१३७६९
५	दोरम्बा	१४०८	१२०९	१२५१७	१०७६४	७०७२	६०८४	२०९९७	१८०५७
६	खनियापानी	८०७	६८९	६९६२	५९९६	७८०६	६७१६	१५५७५	१३४०१
७	कार्यालय कमाण्ड क्षेत्र	२३१	१९५	६०४	५१९	१७९७	१५४६	२६३२	२२६०
	जम्मा	८९०४	७६२७	४९४२८	४२५०५	५२०५५	४४७९३	११०३८७	९४९२५

९. गा.वि.स. तथा कृषक घरपरिवारको संख्या प्रति सेवाकेन्द्र/उपकेन्द्र : (२०६८ को जनगणना अनुसार)

क्र. सं.	सेवा केन्द्रको नाम	गा.वि.स.को संख्या	घरपरिवारको संख्या	कार्यरत प्रा.स./ना.प्रा.स.को संख्या	खेती योग्य कुल क्षेत्रफल (हे.मा)	कुल सिंचित क्षेत्रफल (हे.मा)
१	बाम्ती	१०	६८२३	२	१९६३९.३	९७३.९९
२	नागदह धोवी	११	९१८९	१	६४९७.५६	११९९.८५
३	रामेछाप	९	६९०७	२	७४३७.३४	१३६२.७६
४	चिसापानी	८	६४४१	२	५३१५.६५	९४५.४४
५	दोरम्बा	८	८२२३	२	५७४४.२	१११४.९९
६	खनियापानी	८	६१४८	२	५४४५.९४	१००६.९
७	कार्यालय कमाण्ड क्षेत्र	१	१३०५	१	७२३.९८	१३४.७९
	जम्मा	५५	४५०४६	१२	५०९०८	६७३८.७२

१०. कृषक समूहको विवरण (सेवा केन्द्र अनुसार)

सेवा केन्द्र अनुसार वालीगत समूह विवरण

क्र.सं.	सेवा केन्द्रको नाम	समूह विवरण									
		पुरुष कृषक समूह		महिला कृषक समूह		मिश्रित कृषक समूह		कुल जम्मा			
		समूह संख्या	सदस्य संख्या	समूह संख्या	सदस्य संख्या	समूह संख्या	पुरुष सदस्य संख्या	महिला सदस्य संख्या	समूह संख्या	पुरुष सदस्य संख्या	
क	बाम्ती										
१	तरकारी	१	२०	३	६६	२५	२९९	२२९	२९	३१९	२९५
२	फलफुल			२	४४	१३	१८८	१००	१५	१८८	१४४
३	खाद्यान्न	१	२०	३	७४	२१	२८७	१६१	२५	३०७	२३५
४	माहुरी/च्याउ/रेशम								०	०	०
५	मसला/नगदे			१	२९	१२	१९२	९०	१३	१९२	११९
६	बीज वृद्धि								०	०	०
७	माछा								०	०	०
८	आलु									०	०
जम्मा		२	४०	९	२१३	७१	९६६	५८०	८२	१००६	७९३
ख	धोबी										
१	तरकारी			१६	८५१	४६	५९६	५१९	६२	५९६	१३७०
२	फलफुल			२	५२	१२	१३३	१३७	१४	१३३	१८९
३	खाद्यान्न	२	३६	४	१५६	२३	२७१	२३५	२९	३०७	३९१
४	माहुरी/च्याउ/रेशम					५	६७		५	६७	०
५	मसला/नगदे					१	८	१५	१	८	१५
६	बीज वृद्धि								०	०	०
७	माछा					४	३०	१४	४	३०	१४
८	आलु					१	१६	९	१	१६	९
जम्मा		२	३६	२२	१०५९	९२	११२१	९२९	११६	११५७	१९८८

ग	रामेछाप																			
१	तरकारी								३२०	१८६	२९			३२०						२६३
२	फलफुल	१	१२						८२	६३	८			९४						६३
३	खाद्यान्न								२१०	११९	१५			२१०						११९
४	माहुँरी/च्याउ/रेशम								१०	४	१			१०						४
५	मसला/नगदे										०			०						०
६	बीज वृद्धि								१०६	४६	७			१०६						४६
७	माछा								१६	२	१			१६						२
८	आलु																			
जम्मा		१	१२	३	७७	५७			७४४	४२०	६१			७४६						४९७
घ	चिसापानी																			
१	तरकारी	१	२०	८		१८५			६६७	६३८	६१			६८७						८२३
२	फलफुल	१	१८	१		२६			१२८	८३	११			१४६						१०९
३	खाद्यान्न	१	१७	१		१२			२४५	१२३	१९			२६२						१३५
४	माहुँरी/च्याउ/रेशम			१		१९					१									१९
५	मसला/नगदे																			
६	बीज वृद्धि								४१	२२	३			४१						२२
७	माछा																			
८	आलु																			
जम्मा		३	५५	११	२४२	८१			१०८१	८६६	९५			११३६						११०८
ङ	दोरम्बा																			
१	तरकारी	१	१५	८		१७३			५८७	३१४	४९			६०२						४८७
२	फलफुल			३		३५			१५८	९८	१५			१५८						१३३
३	खाद्यान्न	४	८०	१		१७			३४०	१५४	२९			४२०						१७१
४	माहुँरी/च्याउ/रेशम								२७	१६	२			२७						१६

रामेछापको प्राथमिकता प्राप्त व्यावसायिक वालीहरू

५	मसला / नगदे										०	०	०
६	बीज वृद्धि				८		३८	११३	८	६८	९१३		
७	माछा								०	०	०		
८	आलु												
जम्मा		५	१५	१२	२२५	८८	११८०	६९५	१०३	१२७५			१२०

सेवा केन्द्र अनुसार वालीगत समूह विवरण

क्र. सं.	सेवा केन्द्रको नाम	समूह विवरण									
		पुरुष कृषक समूह		महिला कृषक समूह		मिश्रित कृषक समूह				कुल जम्मा	
		समूह संख्या	सदस्य संख्या	समूह संख्या	सदस्य संख्या	समूह संख्या	पुरुष सदस्य संख्या	महिला सदस्य संख्या	समूह संख्या	पुरुष सदस्य संख्या	महिला सदस्य संख्या
च	खनियापानी										
१	तरकारी	४	६८	३	६७	३४	५८२	२५९	४१	६५०	३२६
२	फलफुल					२१	३०८	१५२	२१	३०८	१५२
३	खाद्यान्न					३०	४५५	१५०	३०	४५५	१५०
४	माहुरी/च्याउ/रेशम	१	१९	१	१९				२	१९	१९
५	मसला/नागदे					५	३५	७७	५	३५	७७
६	बीज वृद्धि					१	१५	६	१	१५	६
७	माछा					१	८	७	१	८	७
८	आलु										
	जम्मा	५	८७	४	८६	९२	१४०३	६५१	१०१	१४९०	७३७

[illegible]

जम्मा वालीगत समूह विवरण

क्र.सं.	सेवा केन्द्रको नाम	समूह विवरण									
		पुरुष कृषक समूह		महिला कृषक समूह		मिश्रित कृषक समूह				कुल जम्मा	
		समूह संख्या	सदस्य संख्या	समूह संख्या	सदस्य संख्या	समूह संख्या	सदस्य संख्या	समूह संख्या	सदस्य संख्या	समूह संख्या	सदस्य संख्या
१	तरकारी	७	१२३	४४	११४१	२५१	३२०३	१८५८	३०२	३३२६	२९९९
२	फलफुल	२	३०	८	१५६	८२	९०७	६७७	९२	९३७	८३३
३	खाद्यान्न	८	१६९	९	१८०	१२५	१९११	८६५	१४२	२०८०	१०४५
४	माहुँरी/च्याउ/रेशम	१	१९	२	३८	२१	३१४	१७२	२४	३३३	२१०
५	मसला/नगदे	०	०	१	२९	१९	२३०	१८७	२०	२३०	२१६
६	बीज वृद्धि	०	०			८	१०५	१७	८	१०५	१७
७	माछा	०	०			६	५४	१४	६	५४	१४
८	आलु										
	जम्मा	१८	३४१	६४	१५४४	५१२	६७२४	३७९०	५९४	७०६५	५३३४

१३. हितकोष रकमको विवरण (सेवा केन्द्र अनुसार)

क्र.सं.	सेवा केन्द्रको नाम ठेगाना	हितकोष रकम (रु. हजारमा)			कुल हितकोष रकम (रु. हजारमा)
		पुरुष समूह संख्या	महिला समूह संख्या	मिश्रित समूह संख्या	
१	बाम्ती	२८.२	३२.७५	२२६.४	२८७.३५
२	नागदह (धोवी)	३१.५	४१.८५	८४२	९१५.३५
३	रामेछाप	३२.४	११.५	३५२.७	३९६.६
४	चिसापानी	३०.२५	२७.२	३८७.२	४४४.६५
५	दोरम्बा	५३.४	१३.४	३४७.७५	४१४.५५
६	खनियापानी	४५.१	१७.२	४२५.५	४८७.८
७	कार्यालय कमाण्ड क्षेत्र मन्थली	०	०	४४६.८	४४६.८
	जम्मा	२२०.८५	१४३.९	३०२८	३३९३

१४. पकेट कार्यक्रमको विवरण (सेवा केन्द्र अनुसार)

क्र. सं.	सेवा केन्द्रको नाम ठेगाना	पकेट संख्या	पकेटले ढाकेको क्षेत्रफल (हे.)	पकेटमा आवद्ध समूह संख्या	पकेटको किसिम र संख्या (जस्तै खाद्यान्न, तरकारी, फलफूल आदि)	पकेट संख्या
१	नागदह धोवी	३	१५०	११	तरकारी १, खाद्यान्न १, मौरी १	
२	रामेछाप	३	५९५	२४	सुन्तला २, तरकारी १, मौरी १	
३	चिसापानी	३	७३०	१७	खाद्यान्न १, तरकारी २	
४	दोरम्बा	३	५३५	९	सुन्तला १, मसला १, आलु १	
५	बाम्ती	५	१३६२	१२	मसला २, आलु २, मौरी १	
६	मन्थली	१	२००	२	खाद्यान्न १, तरकारी १	
	जम्मा	१८	३०३७	७५		

१५. कृषि प्रसार सेवा पुऱ्याइएका जनसंख्याको प्रतिशत (सेवा केन्द्र अनुसार)

क्र. सं.	सेवा केन्द्रको नाम ठेगाना	जम्मा जनसंख्या	सेवा पुऱ्याइएको जनसंख्या	सेवा पुऱ्याइएको जनसंख्याको प्रतिशत	कैफियत
१	बाम्ती	२७४५५	२१६५		
२	नागदह धोवी	४२४४०	२९७२		
३	रामेछाप	३२७१८	४१३७		
४	चिसापानी	२९७७७	३५७२		
५	दोरम्बा	३९०५४	१९२२		
६	खनियापानी	२८९७६	२३५३		
७	कार्यालय कमाण्ड क्षेत्र	४८९२	३८४६		
	जम्मा	२०५३१२	२०९६७	१०.२१%	

१६. फलफूल बगैँचा (२५ बोट भन्दा बढी भएको मात्र)

क्र. सं.	जिल्ला/से.के.	पतभण्ड				सबवर्षार				मुत्तलाजात				जम्मा			
		बगैँचाको संख्या	बगैँचाको क्षेत्रफल हे.	उत्पादन हे.	उत्पादकत्व (मे.टन/हे)	बगैँचाको क्षेत्रफल हे.	उत्पादन हे.	उत्पादकत्व (मे.टन/हे)	बगैँचाको क्षेत्रफल हे.	उत्पादन हे.	उत्पादकत्व (मे.टन/हे)	बगैँचाको क्षेत्रफल हे.	उत्पादन हे.	बगैँचाको क्षेत्रफल हे.	उत्पादन हे.	उत्पादकत्व (मे.टन/हे)	उत्पादकत्व (मे.टन/हे)
१	वाम्ती	२८	१७	१२	७८	६.५			३४	१४	१०	११	१.०१	६२	२२	१६९	८९५
२	नागदह धोवी	१०	४	२५	३.२५	१.३	२०	२७	१९	४५	४५	४५	१.२	११२	६६.५	६१६.२५	७८६
३	रामेछाप	२५	१२	७	४२	६.०	१६	३८	२३	२९१	२६३	२७३	१.०६३	६९४	२९२	३०६	९.४३
४	चिसापानी	४	२	१.५	१२	८.०	२१	२८	२३	१६	११	१००	१.१	६९	३५.५	३५३	११.१५
५	दोरम्बा	२८	१६	७	४२	६.०	१६	२७	१८	७६	६१	६००	१.८२	२४२	८६	८३१	९.४३
६	खनियापानी	१९	९	५	३०	६.०	२२	३८	२३	६३	५०	४९०	१.८	१६७	११०	७६१	९.४३
७	कार्यालय कमाण्ड क्षेत्र						१२	३.५	२	०	०	०	०	१२	३.५	२१.०	१०.५
जम्मा		११४	६०	३५	२०७.२५	३३.८	१०७	१६१.५	१०८	४३९	४४७	४४७	५७.५६	१३४८	५८०	५८१७.२५	६६.७५

१७. बजार विकास कार्यक्रम (हाट बजारको विवरण)

क्र. सं.	जिल्ला	अर्ध साप्ताहिक	साप्ताहिक	अर्ध मासिक	मासिक	संकलन केन्द्र	कृषि थोक बजार केन्द्र	कृषि व्यवसायमा संलग्न कृषक समूह	अन्य	जम्मा
१	रामेछाप		११	२		२		२		१५
			११	२				२		१५

१८. शीत भण्डार

क्र. सं.	जिल्ला	शीत भण्डार			सेलार स्टोर			रस्टिक स्टोर			अन्य	
		संख्या	क्षमता (मे.टन.)	उपयोगको अवस्था	संख्या	क्षमता (मे.टन.)	उपयोगको अवस्था	संख्या	क्षमता (मे.टन.)	उपयोगको अवस्था	क्षमता (मे.टन.)	उपयोगको अवस्था
१	रामेछाप				६	१८.०	४	६	४०	चालु		

१९. मत्स्य विकास तर्फ

क्र.सं.	विवरण	इकाई	परिमाण	वार्षिक उत्पादन
१	माछा पालनमा संलग्न कृषक	संख्या	४२	
२	माछा पालनमा संलग्न कृषक समूह	संख्या	६	
	माछा पालनमा संलग्न सहकारी	संख्या	१	
३	पोखरी	संख्या	१२	
४	पोखरीले ढाकेको क्षेत्रफल	हे.	३	
५	माछा उत्पादन	मे.टन.	५	५
६	निजी स्तरमा ह्याचरी	संख्या		
७	भूरा उत्पादन	संख्या		
८	निजी स्तरमा मत्स्य नर्सरी	संख्या	१	
९	भूरा उत्पादन	संख्या		
१०	अन्य			
	जम्मा			

२०. बालीले ढाकेको क्षेत्रफल, उत्पादन र उत्पादकत्वको तुलनात्मक विवरण :

क्र.सं.	बाली	क्षेत्रफल(हे.)	उत्पादकत्व	उत्पादन	घटी/बढी
			मे.टन/हे.	मे. टन	प्रतिशतमा
१	धान :- सिंचित	८५०८	२.८४	२४१६२.७२	
	- असिंचित	७०१	२.५९	१८१५.५९	
	- चैते	१००	२.९७	२९७	
	जम्मा	९३०९		२६२७५.३१	
२	मकै :- वसन्ते		२.५९	०	
	- उन्नत	२०८८५	२.७९	५८२६९.१५	
	-स्थानिय	१२१४	१.५८	१९१८.१२	
	जम्मा	२२०९९		६०१८७.२७	
३	गहुँ - उन्नत	३७५५	२.२१	८२९८.५५	
	- स्थानीय	१०६५	१.९२	२०४४.८	
	जम्मा	४८२०	२.०५	९८८१	
४	जौ	१७३	१.१६	२००.६८	
५	कोदो	५०६०	०.९९	५००९.४	
६	आलु - हिउदे	५७०	११.७६	६७०३.२	
	- बर्षे	२७९८	११.३९	३१८६९.२२	
	जम्मा	३३६८	११.४९	३८६९८.३२	

७	दलहन	४४०	०.७९	३४७.६	
८	तेलहन	५००	०.८१	४०५	
९	तरकारी - वर्षे	३९८	१४.३१	५६९५.३८	
	- हिउदे	५२१	१२.७५	६६४२.७५	
	- बेमौसमी	३१०	१३.३३	४१३२.३	
	जम्मा	१२२९	१२.९३	१५८९०.९७	
१०	सूति	०	०	०	
११	मसला वाली	२९८	८.०५	२३९८.९	
१२	फलफूल	०	०	०	
	(क) सुन्तलाजात	१३६३.७	१२.६७	१७२७८.०७९	
	(ख) पतझड	३३७.८	१०.०१	३३८१.३७८	
	(ग) वर्षे	४२३.३	१४.५८	६१७१.७१४	
	जम्मा	२१२४.८		२६८३९.१७१	
	अन्य	०	०	०	
१३	अलैची	६८.२	०.४७	३२.०५४	

२१. वाली सधनता (C.I.) को स्थिती :

आ.व.	वाली सधनता वाली अनुसार			वाली सधनता (B.I.)	जम्मा खेती गरिएको क्षेत्रफल
	वर्षे (C.I.)	हिउदे (C.I.)	वसन्ते (C.I.)		
२०६२/६३	९५	३०	१५	१४०	४३११३
२०६३/६४	९५	४०	२०	१५५	४४९५५
२०६४/६५	९५	४०	२०	१५५	
२०६५/६६	९५	४०	२०	१५५	
२०६६/६७				१५५	
२०६७/६८					
२०६८/६९	९८	३८	२०	१५६	४७३८०
२०६९/७०	९८	३८	२०	१५६	४७७६२
२०७०/७१	९९	३९	२१	१५९	४७३७७
२०७१/७२	१०२	४२	२५	१६३	४७३७७
२०७२/७३	१०३	४१	२३	१६१	३९७४८

२२. वाली सधनता सिंचित असिंचित :

आ.व.	सिंचित क्षेत्र	असिंचित क्षेत्र	जम्मा वाली सधनता	जम्मा खेती गरिएको क्षेत्रफल
२०६२/६३	२५५	१८०	२१७	४३११३
२०६३/६४	२५५	१८०	२१७	४४५३४
२०६४/६५	२७०	२००	२३५	४५९५५
२०६५/६६	२७०	२००	२३५	४७३७७
२०६६/६७	२७०	२००	२३५	४७३७७
२०६८/६९	२७५	१९८	१३६.५	४७३८०
२०६९/७०	२७५	१३५	१५६	४७७६२
२०७०/७१	२७५	१३५	१५९	४७३७७
२०७१/७२	२९०	२४५	१६५	४७३७७
२०७२/७३	२८५	२४०	२५	३९७४८

२३. वीउ खपतको विवरण

सि. नं	वाली	सरकारी स्तर							नीजि स्तर						
		६५/६६	६६/६७	६७/६८	६८/६९	६९/७०	७०/७१	७१/७२	६५/६६	६६/६७	६७/६८	६८/६९	६९/७०	७०/७१	७१/७२
१	घन	०.७५	२.०		४.६	४	४.५						३	२.३	३०
२	गहुँ	०.९	२.०		५.९	७	७.२						१	१.५	२
३	मकै	०.९	४.०		५.७	४	८						१०	५	५
४	कोदो						०.५								
५	तरकारी	०.४	०.३		०.३५	०.३	०.५	१.०	१.०	१.०	१.०	१.०	४	०.४	०.४
६	दलहन						०.०५								
७	तेलहन						०.०३								
८	आलु						०.०१								
९	मसला														
१०	अन्य														

२४. रासायनिक मल खपत विवरण

सि. नं	मल	सरकारी स्तर							नीजि स्तर						
		६६/६७	६७/६८	६८/६९	६९/७०	७०/७१	७१/७२	७२/७३	६६/६७	६७/६८	६८/६९	६९/७०	७०/७१	७१/७२	७२/७३
१	यूरीया			१०२.४	३२.५	६६३.५	४५०		२०७.३५		१५०.०	५२७.५	९८	३४०	५६०
२	डि.ए.पी			२.०	६	३५.२	५४९		३९.६५		१०	११४	७	११	३५९
३	पोटास			०.७	२.५	१.२५	१.०		१.१५		५.०	१०	५	९	३.०
४	अन्य				०	०					२५	१	२		
५	जम्मा			१०५.१	४१	६९९.९५	१०००		२४८.१५		१६५.०	६६७.५	१११	३६२	९२२

२५. विषादी खपत विवरण

सि. नं.	विषादी	सरकारी स्तर							नीजि स्तर						
		६६/६७	६७/६८	६८/६९	६९/७०	७०/७१	७१/७२	७२/७३	६६/६७	६७/६८	६८/६९	६९/७०	७०/७१	७१/७२	
१	भोल (लि.)				२५.५	११४	१६३	१७८	१९०		१९०	१९५	१८५	१९८	२२०
२	पाउडर (के.जी.)				५६.५	१५०	५५७	५९३	६२०			६३०	२९०	१९२	१९८
३	अन्य														
	जम्मा					२५४	७२०	७२०	८१०		१२०	८२५	४७५	३९०	४१८

२६. जिल्लामा सञ्चालित कार्यक्रमहरुको विवरण

सि. नं.	कार्यक्रमहरु	ईकाई	आ.व. ६३/६४	आ.व. ६४/६५	आ.व. ६५/६६	आ.व. ६६/६७	आ.व. ६७/६८	आ.व. ६८/६९	आ.व. ६९/७०	आ.व. ७०/७१	आ.व. ७१/७२	आ.व. ७२/७३
१	प्रदर्शन कार्यक्रम	संख्या	२७२	२८४				१२९		१५४	२५२	
	उत्पादन प्रदर्शन	संख्या	३०	४२	१४				२४	०		
	नतिजा प्रदर्शन	संख्या	१९५	१९५	१८२			१४	३	१५४		
	अन्य	संख्या	४७	४७				११५	९४	०		
	जम्मा	संख्या	२७२	२८४	१९६			१२९	१२१	१५४	२५२	
२	उन्नत सिडिकिट वितरण	संख्या	४४००	४९५३	५००	२००		१७००		१५००	४३००	
	धन	संख्या	४००	४००	५००	२००		३००	०	०		
	गहुँ	संख्या	४००	४००	८००	२००		३००	०	०		
	मकै	संख्या	४००	४००	४४०	६०२		३००	०	०		
	अन्य	संख्या	३२००	३७५३				८००	२०४०	३००		
	जम्मा	संख्या	४४००	४९५३	१७४०			१७००	२०४०	१२००		
३	विज वृद्धि	हेक्टर	३	१		३		८			५९	
	धन	हेक्टर	१		२	१		२	१२	१०	१५	
	मकै	हेक्टर	१		१	१		३	३२	५	३०	
	गहुँ	हेक्टर	१	१	२	१		३	१२	१०	१२	
	जम्मा	हेक्टर	३	१	५	३		८	५६	२५	५९	
४	वाली प्रतियोगिता	पटक	५	४	४			५	०	५	१	
५	कृषक समूह गठन	संख्या	३२	३३	१७	१६		३८	०	३		
६	कृषि मेला प्रदर्शनी	संख्या	१	१	१	१		१	०	०		
७	निजी नर्सरी स्थापना	संख्या			४				०	५	२	
	तरकारी	संख्या	६	७	१७			१५	०	०		

	वेर्ना उत्पादन	संख्या	२४०००	३५०००	४८००		३००००	०	०	०	
	फलफूल	संख्या	९	९	७		१३	०	५	२	
	वेर्ना उत्पादन	संख्या	२७०००	२७०००	२००००		५००००	६९०००			
८	कृषि समग्री वितरण स्प्रेंयर, करौती, सिकेचर,	संख्या	७५	७५	७५	४२	२५	२		६०	
९	मौरी घर मह उत्पादन	मे.टन	०.५	०.५	०.८	०.५	०.८	१२	१५	५	
१०	माटो परिक्षण शिविर सञ्चालन	पटक	२	२	३	२.०	२	०	०	०	
११	तालिम कार्यक्रम	संख्या					४०	२६			
	कृषक से.के स्तर	संख्या	३२	५२	६२	४१	२६	२४	७६	६५	
	कृषक जिल्ला स्तर	संख्या	८	४	४	२	५	०	४	४	
	कृषक क्षेत्रीय स्तर	संख्या	४	३	७	७	७	१	३	५	
	प्रा.स./ना.प्रा.स. स्तर	संख्या	७	१	२	३	२	१	४	४	
१२	वार्षिक पुस्तीका प्रकाशन	पटक	१		१	१	१	१	१	३	
१३	चौमासिक बुलेटिन प्रकाशन	पटक						१	३	३	

२६.१ संचालित मुख्य मुख्य क्रियाकलापहरु २०७२,७३

क्र.सं.	कार्यक्रम	इकाई	कृषि प्रसार		केन्द्रीयस्तर कार्यक्रम		कुल जम्मा	
			लक्ष्य	प्रगति	लक्ष्य	प्रगति	लक्ष्य	प्रगति
१	प्रदर्शन	संख्या	२२०	२२०	११	११	२३१	२३१
२	उन्नत बीउ किट वितरण	संख्या	३३००	३३००	१४००	१४००	४७००	४७००
३	कृषक प्रतियोगिता	संख्या	५	५	०	०	५	५
४	कृषक समूह गठन	संख्या	५	५	१२	१२	१७	१७
५	कृषक गोष्ठिरदिवस						०	०
	जिल्लास्तर	संख्या	१६	१६	३	३	१९	१९
	सेवा केन्द्रस्तर	संख्या	०	०	०	०	०	०
६	कृषक भ्रमण						०	०
	कृषक भ्रमण जिल्लास्तर	संख्या			०	०	०	०
	कृषक भ्रमण अन्तर जिल्लास्तर	संख्या	१	१	०	०	१	१
	कृषक भ्रमण से.के.स्तर अन्तर समूह	संख्या	०	०	०	०	०	०
७	कृषि मेला प्रदर्शन	संख्या	०	१	०	०	०	१
८	फलफूल वगैचा स्थापना	हेक्टर	४७	४७	०	०	४७	४७
९	नमुना वगैचा स्थापनारव्यवस्थापन	संख्या	१०	१०	०	०	१०	१०
१०	नीजि नर्सरी स्थापना, सुदृढिकरण						०	०
	फलफूल	संख्या					०	०

	तरकारी तथा मसलावाली	संख्या					०	०
११	विजवृद्धि (खाद्यान्न, तेलहन, दलहन, आलु, तरकारी)	हेक्टर	८७	८७	६	६	९३	९३
१२	विभिन्न कृषि सामग्री वितरण						०	०
	स्प्रेयर	संख्या	२०	२०	५६	५६	७६	७६
	मेटल बीन	संख्या	२५०	२५०	२०	२०	२७०	२७०
	मुसा खोर	संख्या	०	०	०	०	०	०
	पावर टिलर	संख्या	२१	२१	५७	५९	७८	८०
	श्रेसर	संख्या	५	५	२	२	७	७
	प्लाष्टिक क्रेट	संख्या	२५०	२५०	०	०	२५०	२५०
	मौरीघार वितरण	संख्या	१५०	१५०	०	०	१५०	१५०
	च्याउ बीउ वितरण	बोतल	५०००	५०००	०	०	५०००	५०००
१३	रेशम खेती विकास						०	०
	किम्बु खेती विस्तार	हेक्टर					०	०
	एरी खेती विस्तार	हेक्टर					०	०
	कोया उत्पादन	मे. टन					०	०
१४	मत्स्य पालन कार्यक्रम						०	०
	मत्स्य नीजि नर्सरी	संख्या					०	०
	माछा भुरा वितरण (हजारमा)	हजार					०	०
१५	अलैची खेती विस्तार	हेक्टर	१०	१०	५	५	१५	१५
१६	सेलार स्टोर निर्माण	संख्या					०	०
१७	रष्टिक स्टोर निर्माण	संख्या	१	१	१	१	२	२
१८	माटो परिक्षण शिविर संचालन	पटक					०	०
१९	माटो परिक्षण सेवा (नमूना संकलन)	संख्या					०	०
२०	अगुवा कृषक तालिम						०	०
	सेवा केन्द्र	पटक	८	८			८	८
	जिल्लास्तर	पटक	२	२	३	३	५	५
	क्षेत्रीय स्तर	जना					०	०
	घुम्ती कृषक तालिम	पटक	८०	८०	७०	७०	१५०	१५०
	क्षेत्रीयस्तर प्रा.स. रना. प्रा.स. तालिम	जना	०	०			०	०
	घुम्ती शिविर सञ्चालन	पटक	०	१			०	१
२१	आई.पी.एम कृषक पाठशाला सञ्चालन	पटक	३	३			३	३
२२	प्लाष्टिक घर निर्माण	संख्या	३००	३००	१५०	१५०	४५०	४५०
२३	वार्षिक पुस्तिका प्रकाशन	पटक	१	१	१	१	२	२
२४	भकारो सुधार कार्यक्रम	संख्या	५०	५०	५००	५००	५५०	५५०
२५	बाली उपचार शिविर	पटक	१०	१०	०	०	१०	१०

२५. मुख्य मुख्य खाद्यन्न वालीको उत्पादन र खाद्यान्न वासालतको विवरण

वाली	क्षेत्रफल हे.	उत्पादकत्व प्रति हे.	उत्पादन मे.टन.	आवश्यक वीउको मात्रा मे.टन.	नोक्सानी मे.टन	प्रशोधन चिस्यान र अन्य जर्ती मे.टन.	पशु आहारा मे.टन.	अन्य उपभोग मे.टन	खुद उपभोग मे.टन.
धान	९५०८	२.९९	२८४२८.९२	४७५.४०	३९९६.५८	२५९७.९६	९२९८.५७	२५९.७२	२०६८९.४९
मकै	२०७७३	२.६७	५५४६३.९९	५९९.३३	३४६३.००	५८२५.६२	७४००.००	४८५४.६९	३३४०९.२८
गहुँ	४५३०	२.२९	१०३७३.७०	५४३.६०	८४९.७६	९२७४.६४	९६९९.५३	९६९९.५३	४३०६.६४
कोदो	४७५६	१.०९	५१८४.०४	३३.२९	२७८.३०	५५६.६०	९३९.९५	२५३०.००	९६४६.७०
फापर	१७	१.००	१७.००	०.२०	१.९०	१.९०	१.००	०.००	१२.००
जौ/ऊवा	१६४	१.००	१६४.००	१६.४०	५.००	१७.५०	१०.००	१०.००	१०५.१०
जम्मा	३९७४८		९९६३९.५७	१५८८.२२	७७४.५४	१०२७३.४२	१०५४८.२५	९३५३.९४	६०९५३.२०

जिल्लाको प्रक्षेपित जनसंख्या	२०५४७३.००
आवश्यक परीमाण प्रति व्यक्ति प्रति वर्ष	२०९.००
खुद उपभोग्य खाद्यन्न उत्पादन मे.टन	६०९५३.२०
कुल आवश्यक परिमाण मे.टन	४१३००.०७
नपुग खाद्यन्न मे.टन	१८८५३.९३

जिल्ला कृषि विकास कार्यालय, रामेछाप
बार्षिक आधारभूत तथ्याङ्क फाराम
आ.व. : २०७२/७३

क्र.सं.	सूचक	इकाई	यस वर्ष	गत वर्ष	घटी/बढी प्रतिशत	कारण
१	कूल कृषक परिवार	संख्या	४३९१०.००	४३९१०.००	१००.००	
२	खेति गरीएको जमिन	हे.	४७३७७.००	४७३७७.००	१००.००	
	-खेत	हे.	६७३८.७२	६७३८.७२	१००.००	
	-पाखो	हे.	३७९६९.००	३७९६९.००	१००.००	
३	सिंचित क्षेत्र	हे.	९४०८.००	९४०८.००	१००.००	
	-वर्ष भरी	हे.	३१०९.००	३१०९.००	१००.००	
	-मौसमी	हे.	६२९९.००	६२९९.००	१००.००	
४	खाद्यान्न तथा नगदे वालीले ढाकेको क्षेत्रफल					
४.१	खाद्यान्न बाली					
	-धान	हे.	९५०८.००	९८००.००	९७.०२	
	-मकै	हे.	२०७७३.०६	२२०९९.००	९४.००	
	-गहु	हे.	४५३०.८०	४८२०.००	९४.००	
	-कोदो	हे.	४७५६.४०	५०६०.००	९४.००	
	-जौ/जुवा	हे.	१६४.५०	१७५.००	९४.००	
	-फापर	हे.	१७.८६	१९.००	९४.००	
	-अन्य	हे.	९४०.००	१०००.००	९४.००	
४.२	सिंचित क्षेत्रमा उत्पादकत्व					
	-धान	मे.ट/हे	२.९९	३.५०	८५.४३	
	-मकै	मे.ट/हे	२.६७	२.६०	१०२.६९	
	-गहु	मे.ट/हे	२.२९	२.००	११४.५०	
	-कोदो	मे.ट/हे	१.०९	१.००	१०९.००	
	-तेलहन	मे.ट/हे	०.८२	०.७०	११७.१४	
	-दलहन	मे.ट/हे	०.५८	०.७०	८२.८६	
४.३	असिंचित क्षेत्रमा उत्पादकत्व					
	-धान	मे.ट/हे	१.७८	१.८०	९९.१०	
	-मकै	मे.ट/हे	२.१०	२.१०	१००.००	
	-गहु	मे.ट/हे	१.६०	१.६०	१००.००	
	-कोदो	मे.ट/हे	१.१०	१.१०	१००.००	
	-तेलहन	मे.ट/हे	०.७०	०.७०	१००.००	
	-दलहन	मे.ट/हे	०.७०	०.७०	१००.००	

४.४	नगदे वाली	हे.				
	-उखु	हे.				
	-जुट	हे.				
	-सुर्ती	हे.				
	-तेलहन	हे.	६४०.००	५००.००	१२८.००	
	-दलहन	हे.	४३५.००	४४०.००	९८.८६	
	-कपास	हे.				
	-किम्वुले ढाकिएको क्षे.फ.	हे.				
	-रेशम कोया उत्पादन	मे.ट				
	-चिया	हे.	२०.५०	२०.००	१०२.५०	
	-कफी	हे.	०.५७			
५	उन्नत मौरी (मौरी सहीत)	संख्या	१५०.००			
	-मह उत्पादन	मे.टन	०.५०	०.४०	१२५.००	
६	बीज वृद्धि कार्यक्रम					
	-धान	हे.	१५.००	१७.००	८८.२४	
	कृषक	संख्या	२५.००	१६.००	१५६.२५	
	-मकै	हे.	६०.००	३४.००	१७६.४७	
	कृषक	संख्या	५६.००	४०.००	१४०.००	
	-गाहुं	हे.	१०.००	१६.००	६२.५०	
	कृषक	संख्या	३०.००	३२.००	९३.७५	
	-तरकारी	हे.				
	कृषक	संख्या				
	-आलु	हे.				
	कृषक	संख्या				
	-दलहन	हे.				
	कृषक	संख्या				
	-तेलहन	हे.	२.००	२.००	१००.००	
	कृषक	संख्या	१०.००	१३.००	७६.९२	
	-अन्य					
	कृषक	संख्या				
६.१	बीउको विक्री वितरण परिमाण					
	-संस्थागत श्रोत	मे.टन	२१.००	१५.००	१४०.००	
	-निजी स्तर	मे.टन	५.००	२.००	२५०.००	
७	वाली सघनता	%	१५२.५०	१५०.५०	१०१.३३	
	-सिंचित क्षेत्रमा	%	१५२.५०	१५०.५०	१०१.३३	
	-असिंचित क्षेत्रमा	%	१००.००	१००.००	१००.००	

८	वागवानी विकास तर्फ					
	-फलफूलले ढाकेको क्षेत्रफल	हे.				
८.१	फलफूल	हे.				
	-पतझड	हे.				
	-सदावहार	हे.				
	-सुन्तलाजात	हे.	४७.००			
	-अन्य					
८.२	उत्पादनशिल फलफूलले ढाकेको क्षेत्रफल					
	-पतझड		१८९.००	१७१.००	११०.५३	
	-सदावहार	हे.	३६५.००	३४५.००	१०५.८०	
	-सुन्तला जात	हे.	१०२०.००	९८९.००	१०३.१३	
	-अन्य	हे.				
८.३	तरकारी					
	-हिउंदे	हे.	४२१.००	३३०.००	१२७.५८	
	-वर्षे	हे.	२९८.००	२५०.००	११९.२०	
	-वेमौसमी	हे.	७८.००	५५.००	१४१.८२	
	-आलु	हे.	३२२१.००	३१५०.००	१०२.२५	
	-मसला वाली	हे.	८०.००	६२.००	१२९.०३	
९	नर्सरी विवरण(निजिस्तरमा)					
	-फलफूल नर्सरी	संख्या	१८.००	१८.००	१००.००	
	-विरुवा उत्पादन	संख्या	९३१२०००.०	९०११०००.०	१०३.३४	
	-तरकारी नर्सरी	संख्या	५१०.००	२१०.००	२४२.८६	
	-वेर्ना उत्पादन	संख्या	४०००००.००	३६००००.००	१११.११	
१०	फलफूल बगैँचा (२५ वोटभन्दा बढी भएको मात्र)					
	-पतझड	संख्या	४२.००	३०.००	१४०.००	
	-सदावहार	संख्या	२९.००	२०.००	१४५.००	
	-सुन्तला जात	संख्या	९१०.००	८५०.००	१०७.०६	
	-अन्य केरा	संख्या	१०.००	६.००	१६६.६७	
११	बगैँचाले ओगटेको क्षेत्रफल	हे.	२३०७.००	२२०५.००	१०४.६३	
१२	फलफूल उत्पादन	मे.ट.	१७३६८.००	१५३५१.००	११३.१४	
१३	तरकारी उत्पादन	मे.ट.	६.००	६५४५०.००	०.०१	
१४	आलु उत्पादन	मे.ट.	६५९७०.००	३७५४०.००	१७५.७३	
१५	मसला वाली उत्पादन	मे.ट.	२९७.००	२७८.००	१०६.८३	
१६	मत्स्य विकास तर्फ					
	माछा पालनमा संलग्न कृषक	संख्या	८३.००	७५.००	११०.६७	

१७	नर्सरी विवरण (निजि स्तरमा)	संख्या				
	-पोखरी, घोल ताल	हे.				
	-केज					
	-घोल					
	-धान खेत					
	-इल्लकोजर					
१८	पोखरी संख्या	संख्या	३३.००	१३.००	२५३.८५	
	पोखरीले ओगटेको क्षे.फ.	हेक्टर	३.१२	२.५०	१२४.८०	
१९	माछा पालनमा संलग्न कृषक समूह	संख्या	८.००	५.००	१६०.००	
२०	माछा उत्पादन	मे.ट.	७.५०	५.००	१५०.००	
२१	निजि स्तरमा ट्याचरी	संख्या				
	-भुरा उत्पादन (०००)	संख्या				
	-निजि स्तरमा मत्स्य नर्सरी	संख्या				
	-भुरा उत्पादन (०००)	संख्या				
२२	हाट वजारको किसिम					
	-अर्ध साप्ताहिक	संख्या				
	-साप्ताहिक	संख्या	११.००	११.००	१००.००	
२३	कारोवारको परीमाण					
	-कृषि थोक वजार केन्द्र	संख्या				
	-कारोवार परीमाण दैनिक	मे.ट.				
२४	वजार व्यवसायमा संलग्न कृषक समुह	संख्या	२५.००	२२.००	११३.६४	
२५	शीत भण्डार	संख्या				
२६	शीत भण्डारको क्षमता	मे.ट.				
२७	सेलार स्टोर	संख्या	२५.००	२४.००	१०४.१७	
२७.१	स्टोरको क्षमता	मे.ट.	३८.००	२८.००	१३५.७१	
	उपयोगको अवस्था	%	९०.००	१००.००	९०.००	
२८	रिष्टिक स्टोर	संख्या	२.००	१.००	२००.००	
	-रिजिष्टिक स्टोरको क्षमता	मे.ट.	१०.००	१०.००	१००.००	
	-उपयोगको अवस्था	%	९०.००	१००.००	९०.००	
२९	क्षेत्रीको विवरण					
	-प्राकृतिक प्रकोपबाट					
	-बालीको नाम -					
	धान	हे.				
	मकै	हे.	१४३६८.००			
	गहुँ	हे.				
	-तरकारी	हे.	७८०.००			
	-फलफूल	हे.	१२१५.००			
	अन्य	हे.	२००.००			

३०	कृषि औजार	संख्या				
	पावर टिलर	संख्या	१०७.००	३६.००	२९७.२२	
	-स्प्रेयर/डस्टर	संख्या	५२५.००	२५.००	२१००.००	
	-थ्रेसर	संख्या	५.००	२.००	२५०.००	
	-ट्रयाक्टर	संख्या		२५.००	०.००	
	-पम्पीङ्ग सेट	संख्या		७.००	०.००	
	-मेटलवीन	संख्या	२८०.००	३३८.००	८२.८४	
३१	मलखाद विक्री वितरण					
	-यूरीया	मे.ट.	२९०.००	२७५.००	१०५.४५	
	-डी.ए.पी.	मे.ट.	५५.००	४५.००	१२२.२२	
	-पोटास	मे.ट.	८.३६	७.१५	११६.९२	
३२	औषत मलखाद प्रयोग					
	-नाइट्रोजन	के/हे	६७.००	६५.००	१०३.०८	
	-फसफोरस		३४.००	३०.००	११३.३३	
	-पोटास		३२.००	३०.००	१०६.६७	
३३	विषादीको प्रयोग					
	-भोल	ली.	१६०.००	११०.००	१४५.४५	
	-पाउडर	मे.ट.	३.५०	३.००	११६.६७	
३३.१	विषादी खुद्रा व्यापारी	संख्या	७.००	७.००	१००.००	
३४	कृषि ऋण	०००		७८०.००	०.००	
	कृषक	संख्या		७.००	०.००	
	महिला कृषक	संख्या		४.००	०.००	
	पुरुष कृषक	संख्या		३.००	०.००	
३५	कूल कृषक समूह गठन/ परिचालन					
	-महिला समूह	संख्या	६८.००	६४.००	१०६.२५	
	-महिला सदस्य	संख्या	१५८४.००	१५४४.००	१०२.५९	
	-पुरुष समूह	संख्या	२०.००	१८.००	१११.११	
	-पुरुष सदस्य	संख्या	३८१.००	३४१.००	१११.७३	
	-मिश्रित समूह	संख्या	५६२.००	५१२.००	१०९.७७	
	-मिश्रित समूहको कूल सदस्य	संख्या	१०५९०.००	१०५१४.००	१००.७२	
	-मिश्रित समूहको महिला सदस्य	संख्या	३८००.००	३७९०.००	१००.२६	
	-मिश्रित समूहको पुरुष सदस्य	संख्या	६७६५.००	६७२४.००	१००.६१	
३५.१	समूहको हितकोष	०००	४०५९.००	३५५७.४०	११४.१०	

३६	कृषक तालीम कार्यक्रम सेवा केन्द्र स्तर	संख्या	८.००	६५.००	१२.३१	
	दलित तथा उपेक्षित कृषक	संख्या	१५.००	९४.००	१५.९६	
	महिला कृषक	संख्या	१२५	८७	१४३.६८	
	पुरुष कृषक	संख्या	९०	१०७	८४.११	
	-जिल्लास्तर	संख्या	३.००	६.००	५०.००	
	दलित तथा उपेक्षित कृषक	संख्या	२५.००	७४.००	३३.७८	
	महिला कृषक	संख्या	२६	८४	३०.९५	
	पुरुष कृषक	संख्या	२७	६२	४३.५५	
	-क्षेत्रीय स्तर	संख्या		२	०.००	
	दलित तथा उपेक्षित कृषक	संख्या		१.००	०.००	
	महिला कृषक	संख्या		१.००	०.००	
	पुरुष कृषक	संख्या		१.००	०.००	
३७	पारीवारीक/सामाजिक/					
	आर्थिक स्थिति (समूह भित्र मात्र)	संख्या				
	-जोत्ने औजार					
	-गोरु/रागो					
	-पावर टिलर					
	-ट्र्याक्टर					
३८	सवारी साधन(समूहभित्रको)	संख्या				
	-मोटर साइकल					
	-घोडा					
	-गाडा					
	-साइकल					
३८	सवारी साधन(समूहभित्रको)	संख्या				
	-मोटर साइकल	संख्या				
	-घोडा	संख्या				
	-गाडा	संख्या				
	-साइकल	संख्या				
३९	स्कूल जाने केटाकेटी	संख्या				
	(समूह भित्रको)	संख्या				
	-सरकारी स्कूल जाने	संख्या				
	-निजी स्कूल जाने	संख्या				
४०	खाद्यान्न आपूर्ति कृषि बाट	संख्या				
	-वर्षभरी खान पुग्ने परिवार	संख्या	६२०.००	५५६.४८	१००.००	
	-वर्षधरी खान नपुग्ने परिवार	संख्या	२२१४.००	२१३२.००	१०३.८५	
४१	विद्युतिय सन्चार साधन	संख्या				
	(समूह भित्र)	संख्या				
	-रेडियो	संख्या				
	-टि.भी.	संख्या				

क्षेत्रीय कृषि निर्देशनालय, मध्यमाञ्चल
आ. व. २०७२/०७३
जिल्ला कृषि विकास कार्यालय रामेछाप
दीर्घकालिन कृषि योजनाको प्राथमिकता प्राप्त क्रियाकलापहरुको लागि (सारांश)

क्र.सं.	पकेट क्षेत्रमा वालीहरुको उत्पादन स्थिति	ईकाई	यस वर्ष	गत वर्ष	घटि/बढी	कैफियत
१						
१.१	तरकारी					
	हिउादे	मे.टन	१६३९	१५७६	९६.१७८	
	वर्षे	मे.टन	१२१०	११४२	९४.३८०	
	बसन्ते	मे.टन	११३८	११०७	९७.२७६	
	आलु	मे.टन	१८२०१	१६९४०	९३.०७२	
१.२	फलफूल	मे.टन	०	०		
	स्याउ/नास्पाति/पतझड	मे.टन	०	०		
	सुन्तला जात	मे.टन	६१२०	५९०३	९६.४५४	
१.३	खाद्यान्न नगदेवाली	मे.टन	०	०		
	धान	मे.टन	३९१३	४११९	१०५.२६३	
	मकै	मे.टन	१६३९७	१७२०३	१०४.९१६	
	गहुं	मे.टन	२२६४	२३८९	१०५.५२१	
१.४	पकेट क्षेत्रमा वाली सघनता	प्र.श.	२६५	२६०	९८.०७५	
२	वृज वृद्धि कार्यक्रम		०	०		
	तरकारी	हेक्टर	०	०		
	आलु	हेक्टर	०	०		
	धान	हेक्टर	१०	१०	१००.०००	
	गहुं	हेक्टर	१०	१०	१००.०००	
	मकै	हेक्टर	६०	६८	११३.३३३	
	संचालक कृषक	संख्या	१५९	१५०	९४.३४०	
३	पकेट क्षेत्रमा वालीहरु ढाकेको क्षेत्रफल		०	०		
३.१	खाद्यान्न नगदे वाली		०	०		
	धान	हेक्टर	१७८९	१६६४	९३.०२३	
	गहुं	हेक्टर	१५४२	१४६३	९४.८७७	
	मकै	हेक्टर	७९६८	७२८७	९१.४५३	
३.२	तरकारी	हेक्टर	०	०		
	हिउँदे	हेक्टर	२३२	२२९	९८.७०७	

	वर्ष	हेक्टर	१८४	१७३	९४.०२२	
	आलु	हेक्टर	१९९८	१८८२	९४.१९४	
३.३	फलफूल		०	०		
	स्याउ	हेक्टर	०	०		
	सुन्तलाजात	हेक्टर	५३८	५१९	९६.४६८	
४	नर्सरी	संख्या	०	०		
	तरकारी	संख्या	२५	०	०.०००	
	तरकारी वेर्ना उत्पादन	संख्या ०००	५६	०	०.०००	
	फलफूल	संख्या ०००	२०	१८	९०.०००	
	विरुवा उत्पादन	संख्या ०००	९०	०	०.०००	
	सुन्तलाजात फलफूल विरुवा उत्पादन	संख्या ०००	८००	७२११	९०१.३७५	
	किम्बु	संख्या	०	०		
५	पकेट क्षेत्रमा कृषक समूह		११०	१०८	९८.१८२	
	महिला कृषक समूह	संख्या	२७	२३	८५.१८५	
	पुरुष कृषक समूह	संख्या	१९	१६	८४.२११	
	मिश्रित कृषक समूह	संख्या	७१	६९	९७.१८३	
६	समूहको हितकोष रकम	रु. ०००	१०४४९०	९७२००	९३.०२३	
७	हितकोष लगानी रकम	रु. ०००	१०४०००	६८०१२	६५.३९६	
८	तालिम कार्यक्रम (पकेट क्षेत्रमा) तालिम प्राप्त कृषक		३१०	२९८	९६.१२९	
	महिला	संख्या	१७३	१६१	९३.०२३	
	पुरुष	संख्या	१४७	१३७	९३.०२३	
९	कृषि ऋण	रु. हजारमा	०	०		
	पकेट क्षेत्रमा लगानी	०००	०	०		
	कृषक	संख्या	०	०		
१०	पकेट सम्बन्धी विवरण		०	०		
	आधारभूत पकेट	संख्या	२४	२४	१००.०००	
	व्यवसाय उन्मुख पकेट	संख्या	२६	२६	१००.०००	
	व्यवसायिक पकेट	संख्या	४०.८५	३८	९३.०२३	
	पकेट क्षेत्रले ढाकेको क्षेत्रफल		१२५६०	१२५६०	१००.०००	
	आधारभूत पकेटले ढाकेको क्षेत्र	हेक्टर	११२४७	११२४७	१००.०००	
	व्यवसाय उन्मुख पकेट ढाकेको	हेक्टर	६७०५	६७०५	१००.०००	
	व्यवसायिक पकेट	हेक्टर	९६०८	९६०८	१००.०००	
	वाली । वस्तु अनुसारको पकेट विवरण		०	०		

११.१	खाद्यान्न वालीको	संख्या	०	०		
	धान	संख्या	१२	१२	१००.०००	
	मकै	संख्या	१२	१२	१००.०००	
	गहुं	संख्या	३०	३०	१००.०००	
११.२	फलफूल	संख्या	०	०		
	स्याउ		०	०		
	सुन्तलाजात		८	८	१००.०००	
११.३	तरकारी	संख्या	७	७	१००.०००	
११.४	तरकारी बीउ		७	७	१००.०००	
११.५	मौरी	गोला	१०	१०	१००.०००	
११.६	किम्बु । अण्डी खेती	हेक्टर	०	०		
११.७	माछा	हेक्टर	०	०		
१२.०	पकेट क्षेत्र कृषि व्यवसायस्तरमा संलग्न कृषक समूह	संख्या	१३५	१२३	९१.१११	
१३.०	पकेट क्षेत्रमा कृषकले बेच विखत गरेको परिमाण		०	०		
	सुन्तला	मे.टन	५६४	५३९	९५.५६७	
	जुनार	मे.टन	५२३०	५०६०	९६.७५०	
	कागती	मे.टन	१०८	१०२	९४.४४४	
	स्याउ	मे.टन	०	०		
	हिउदे तरकारी	मे.टन	११७०	११०७	९४.६१५	
	वर्षे तरकारी	मे.टन	१५०८	१४३९	९५.४२४	
	आलु	मे.टन	१३६२१	१२७३८	९३.५१७	
	रेशम कोया	मे.टन	०	०		
	तरकारी बीउ	के.जी.	०	०		
	मह	मे.टन	०.५०	०.४०	८०.०००	
	अन्य कृषि जन्यवस्तु	मे.टन	०	०		
१४	पकेट क्षेत्रमा प्रशोधन उद्योग	संख्या	७	६	९०.०९०	
१५	पकेट क्षेत्रमा मलखादको आपूर्ति	मे.टन	३५०	३२४	९२.५७१	
१६	सडक पुगेका पकेट	संख्या	२०	१८	९०.०००	
१७	विद्युत पुगेका पकेट	संख्या	२०	१८	९०.०००	
१८	सिंचाई पुगेका पकेट	संख्या	१३	१२	९२.३०८	
१९	कृषि प्रसार र अनुसन्धान विच वैठक	संख्या	०	०		

नेपाल सरकार
कृषि विकास मन्त्रालय
मध्यमाञ्चल क्षेत्रीय कृषि निर्देशनालय
कृषि विभाग
जिल्ला कृषि विकास कार्यालय, रामेछाप
उपलब्धि मूल्याङ्कन फाराम (बार्षिक)
आ.व. : २०७२/७३

क्र.सं.	सूचक	इकाई	यस वर्ष	गत वर्ष	घटी/बढी प्रतिशत	कारण
१	उन्नत विउ/वेर्ना वितरण र ढाकेको क्षेत्रफल					
	धान	मे.टन	११.०५३	३८.४५		
		हेक्टर	२२१.०६	७६९		
	गहुँ	मे.टन	६	५.४४		
		हेक्टर	४९.५	२.२६		
	मकै	मे.टन	२६.५	१३.५७		
		हेक्टर	८२९.६६	६७८.५		
	अन्य (कोदो जौ)	मे.टन		१.८		
		हेक्टर		१८०		
	तरकारी	मे.टन	५	२		
		हेक्टर	८९०	४०२		
	तेलहन	मे.टन	०.४	०.५५		
		हेक्टर	३७.८	१३.७५		
	दलहन	मे.टन	२	०.५		
		हेक्टर	५.५	१०		
	उखु	मे.टन				
		हेक्टर				
	जुट	मे.टन				
		हेक्टर				
	सुर्ती	मे.टन				
		हेक्टर				
	कपास	मे.टन				
		हेक्टर				
	कफी	मे.टन				
		हेक्टर				
	चिया	मे.टन				
		हेक्टर				
	अलैची बीउ	मे.टन	०.३	०.२		

		हेक्टर	०.०६	०.०५		
	अलैची वेर्ना	हजार	१९५	२०७		
		हेक्टर	१५	१५.९२		
	अलैची	मे.टन				
		हेक्टर				
	अदुवा	मे.टन				
		हेक्टर				
	वेसार/हलेदो	मे.टन				
		हेक्टर				
	आलु पि वि एस	दाना संख्या	३००			
	आलु टि पि एस	के.जी	०.०३	०.०५		
	आलु	हेक्टर	२०	१२.५		
	अन्य	मे.टन				
		हेक्टर				
२	फलफुल विरुवा वितरण तथा ढाकने क्षेत्रफल					
	स्याउ	संख्या	०	१२००		
		हेक्टर	०	४		
	व्यवसायिक बगैचा स्थापना २५ बोट भन्दा माथी	संख्या		२५		
	नास्पाती	संख्या	१५००			
		हेक्टर	५			
	व्यवसायिक बगैचा स्थापना २५ बोट भन्दा माथी	संख्या	१५			
	ओखर	संख्या	४४०	४४०		
		हेक्टर	५	४.४		
	व्यवसायिक बगैचा स्थापना २५ बोट भन्दा माथी	संख्या	१०	२		
	आरु वखडा	संख्या				
		हेक्टर				
	व्यवसायिक बगैचा स्थापना २५ बोट भन्दा माथी	संख्या		२५		
	आरु	संख्या		१५००		
		हेक्टर		५		
	व्यवसायिक बगैचा स्थापना २५ बोट भन्दा माथी	संख्या				
	खुर्पानी	संख्या				
		हेक्टर				
	व्यवसायिक बगैचा स्थापना २५ बोट भन्दा माथी	संख्या				
	आँप	संख्या	२५००	२०००		
		हेक्टर	२५	२०		

व्यवसायिक बगैचा स्थापना २५ बोट भन्दा माथी	संख्या	२५	१७		
लिची	संख्या	७००	७००		
	हेक्टर	५	८.७५		
व्यवसायिक बगैचा स्थापना २५ बोट भन्दा माथी	संख्या		१		
हलुवावेद	संख्या		६००		
	हेक्टर		२		
व्यवसायिक बगैचा स्थापना २५ बोट भन्दा माथी	संख्या		५		
केरा	संख्या		२३००		
	हेक्टर	५	२.३		
व्यवसायिक बगैचा स्थापना २५ बोट भन्दा माथी	संख्या		१०		
एभोकाडो	संख्या				
	हेक्टर				
व्यवसायिक बगैचा स्थापना २५ बोट भन्दा माथी	संख्या				
अनार	संख्या				
	हेक्टर				
व्यवसायिक बगैचा स्थापना २५ बोट भन्दा माथी	संख्या	१०			
किवी	संख्या	१५०	८००		
	हेक्टर	०.५	१५		
व्यवसायिक बगैचा स्थापना २५ बोट भन्दा माथी	संख्या		५		
भुईकटहर	संख्या				
	हेक्टर				
व्यवसायिक बगैचा स्थापना २५ बोट भन्दा माथी	संख्या				
रुखबटहर	संख्या				
	हेक्टर				
व्यवसायिक बगैचा स्थापना २५ बोट भन्दा माथी	संख्या				
सुन्तला	संख्या	१०६००	३५८३		
	हेक्टर	१६	१२		
व्यवसायिक बगैचा स्थापना २५ बोट भन्दा माथी	संख्या		१५		
कागती	संख्या	७०००	२०७२		
	हेक्टर	१९	१२		
व्यवसायिक बगैचा स्थापना २५ बोट भन्दा माथी	संख्या		१३		
निवुवा	संख्या				
	हेक्टर				
व्यवसायिक बगैचा स्थापना २५ बोट भन्दा माथी	संख्या				
मौसम	संख्या				
	हेक्टर				
व्यवसायिक बगैचा स्थापना २५ बोट भन्दा माथी	संख्या				

	जुनार	संख्या	१००००	६२४५		
		हेक्टर	३३	२०		
	ब्यवसायिक बगैचा स्थापना २५ बोट भन्दा माथी	संख्या		२९		
	ज्यामिर	संख्या				
		हेक्टर				
	ब्यवसायिक बगैचा स्थापना २५ बोट भन्दा माथी	संख्या				
	अन्य	संख्या				
		हेक्टर				
	ब्यवसायिक बगैचा स्थापना २५ बोट भन्दा माथी	संख्या				
३	अनुदानमा मल विक्री वितरण					
	यूरीया	मे.टन				
	डि.ए.पी.	मे.टन				
	पोटास	मे.टन				
	प्रांगारीक मल	मे.टन				
४	विषादीको प्रयोग					
	पाउडर	मे.टन	३.९०	११०.००		
	भोल	लिट्र	१३००.००	३.००		
	जैविक	के.जी.	६००	९००		
५	कृषक स्तरमा विज वृद्धि कार्यक्रम तथा वीउ उत्पादन	हेक्टर				
	धान मुल वीउ वितरण	मे.टन	०.६८	०.८५		
	ढाकिएको क्षेत्रफल	हेक्टर	१७	१७		
	वीउ उत्पादन	मे.टन	२१	२०		
	गहुँ मुल वीउ वितरण	मे.टन	१.४	१.९२		
	ढाकिएको क्षेत्रफल	हेक्टर	१२	१६		
	वीउ उत्पादन	मे.टन	९	६		
	मकै मुल वीउ वितरण	मे.टन	४	१.०२		
	ढाकिएको क्षेत्रफल	हेक्टर	६२	३४		
	वीउ उत्पादन	मे.टन		३०		
	तरकारी मुल वीउ वितरण	मे.टन				
	ढाकिएको क्षेत्रफल	हेक्टर				
	वीउ उत्पादन	मे.टन				
	अन्य मुल वीउ वितरण	मे.टन				
	ढाकिएको क्षेत्रफल	हेक्टर				
	वीउ उत्पादन	मे.टन				
५.१	वीज उत्पादनमाा संलग्न सकृय कृषक समूह/सहकारी	संख्या	११	११		

६	नया नर्सरी/ट्यचरी स्थापना					
	तरकारी नर्सरी स्थापना	संख्या	२०००	५००		
	फलफुल नर्सरी स्थापना	संख्या	५	५		
	अलैची नर्सरी स्थापना	संख्या	२	२		
	मत्स्य ट्यचरी स्थापना	संख्या		२		
७	साना सिंचाई, सहकारी सिंचाई आयोजना तथा सिंचित क्षेत्रफल					
७.१	नयाँ निर्माण तर्फ					
	कुलो	संख्या		३		
		हेक्टर		१२.२५		
	पोखरी	संख्या		१३		
		हेक्टर		१६.७		
	पाईप	संख्या		६		
		हेक्टर		१५.२५		
	मोटर	संख्या		१		
		हेक्टर		२.०५		
	अन्य थोपा, संप्रक्लर	संख्या				
		हेक्टर				
७.२	पूरानो निर्माण तर्फ					
	कुलो	संख्या		१०		
		हेक्टर		५९.३		
	पोखरी	संख्या		५		
		हेक्टर		१९.०५		
	पाईप	संख्या				
		हेक्टर				
	मोटर	संख्या				
		हेक्टर				
	अन्य थोपा, संप्रक्लर	संख्या				
		हेक्टर				
७.२	साना सिंचाई, सहकारी सिंचाईबाट कुला सिंचित क्षेत्रफल	हेक्टर		१२४.४१		
८	कृषि विमा					
	विमा गर्ने कृषक संख्या	संख्या		१		
	कुल विमा रकम	रु हजारमा		१००		
	प्रिमियम प्राप्त गर्ने कृषक	संख्या				
	प्रिमियम रकम	रु हजारमा				

९	कृषि यन्त्रीकरण					
	ट्रयाक्टर	संख्या				
	पावर टिलर	संख्या		३६		
	थ्रेसर	संख्या				
	पावर स्प्रेयर	संख्या				
	कर्न सेलर	संख्या		२५		
	रिपर	संख्या				
	कम्पाईन हार्भेष्टर	संख्या				
	अन्य	संख्या				
१०	कृषि वजार स्थापना					
	हाट वजार	संख्या				
	संकलन केन्द्र	संख्या				
	थोक वजार	संख्या				
११	प्रशोधन तथा भण्डारण घर निर्माण					
	सेलार स्टोर	संख्या				
	रष्ट्रीक स्टोर	संख्या		१		
	जिरो ईनर्जी स्टोर	संख्या				
	वीउ भण्डारण घर	संख्या				
	अलैची सुकाउने भट्टी निर्माण	संख्या				
	पलपर मेशिन	संख्या				
	ग्रेडिङ मेशिन	संख्या				
	डायर वितरण	संख्या				
१२	प्लाष्टिक घरमा तरकारी खेती					
	प्लाष्टिक घर	संख्या		३७०		
	प्लाष्टिक घरले ढाकेको क्षेत्रफल	हेक्टर		२.६७		
१३	मौरी पालन च्याउ खेती					
	उनन्त मौरी घर वितरण	संख्या		१४०		
	मौरी गोला वितरण	संख्या		४०		
	मह उत्पादन	मे.टन		४		
	मैन उत्पादन	मे.टन				
	च्याउ वीउ वितरण	वोटल		३५००		
	च्याउ उत्पादन	मे.टन		१७.५		
१४	मत्स्य पालन					
	माछा भूरा वितरण	संख्या हजारमा				
	प्राकृतिक जलाशयमा छाडिएका भूरा	संख्या हजारमा				
	माछा उत्पादन	मे. टन		५		

१५	मत्स्य पालन क्षेत्रफल विस्तार					
	पोखरी निर्माण	संख्या		१३		
	पोखरीको क्षेत्रफल	हेक्टर		२.५		
	ईटा भटा सुदृढीकरण	संख्या				
	ईटा भटा सुदृढीकरण क्षेत्रफल	हेक्टर				
१६	कृषक पाठशाला					
	आईपिएम कृषक पाठशाला सञ्चालन	पटक		३		
	आईपिएम पद्धती अपनाएका कृषक	संख्या		७५		
	आईपिएम खेती गरिएको क्षेत्रफल	हेक्टर		५		
	आईपिएम कृषि उत्पादन	मे.टन		३००		
	आईपिएन एस कृषक पाठशाला सञ्चालन	पटक		७		
	आईपिएन एस पद्धती अपनाएका कृषक	संख्या		१७५		
१७	माटो परिक्षण तथा सुधार					
	भकारो सुधार	संख्या		३५०		
	माटो परिक्षण सुधार	संख्या				
१८	कृषक तालिम					
१८.१	घुम्ती स्थलगत तालिम					
	कुल सहभागी कृषक संख्या	संख्या		६५		
	महिला कृषक	संख्या		७८		
	पुरुष कृषक	संख्या		११७		
	जनजाती दलित तथा उपेक्षित	संख्या		१०१		
१८.२	सेवा केन्द्र स्तरीय			६५		
	कुल सहभागी कृषक संख्या	संख्या		१९४		
	महिला कृषक	संख्या		८७		
	पुरुष कृषक	संख्या		१०७		
	जनजाती दलित तथा उपेक्षित	संख्या		९४		
१८.३	क्षेत्रीय/जिल्ला स्तरीय					
	कुल सहभागी कृषक संख्या	संख्या		१४६		
	महिला कृषक	संख्या		८४		
	पुरुष कृषक	संख्या		६२		
	जनजाती दलित तथा उपेक्षित	संख्या		७४		

खण्ड ८

विविध वितरण

४.१ जिल्लाको खाद्यान्न बाली चक्र, हावापानी र माटो सम्बन्धि विवरण

रामेछाप जिल्लाको भौगोलिक धरातलीय स्वरूप अनुसार स्थान विशेष विभिन्न प्रकारको माटो पाईन्छ तथापि अधिकांश भू-भागमा चिम्त्याइलो दोमट माटोको बाहुल्यता रहेको छ । यस जिल्लाको विभिन्न स्थानको माटोको नमूना परीक्षण गर्दा पि.एच. मान ४.५-७.५ सम्म पाईएको छ । माटोको अम्लियपन घटाउन कृषकहरुलाई कृषि चून प्रयोग गर्ने तर्फ उत्प्रेरित गरिएको छ ।

वाली प्रणाली, एवं वाली प्राथमिकरण

क्र. स.	गा.वि.स.	प्राथमिकताको आधारमा वालीहरुको विवरण			
		प्रथम	द्वितीय	तृतीय	अन्य
१	मन्थली	धान	मकै	गहुँ	तरकारी,आँप,केरा,आलु,भटमास
२	भलुवाजोर	मकै	जुनार	धान	तरकारी,भटमास,गहत,मस्याङ,फापर,अदुवा
३	भिरपानी	मकै	धान	गहुँ	तरकारी,आँप,केरा,आलु,भटमास,अदुवा,लिचि
४	चिसापानी	मकै	मकै	गहुँ	तरकारी,वर्षे फलफूल,मास,भटमास,तोरी
५	पुरानागाँउ	मकै	कोदो	गहुँ	आलु,जुनार,हिउदे फलफूल,तरकारी,धान, तोरी
६	पिंखुरी	मकै	कोदो	गहुँ	धान,आलु,तोरी,भटमास,तरकारी,सुन्तला
७	भदौरे	मकै	धान	गहुँ	भटमास,आलु,तरकारी,वर्षे फलफूल,
८	भटौली	धान	मकै	गहुँ	गहत,मस्याङ,मास,रहर,आलु,तरकारी,वर्षे फलफूल
९	पकरवास	धान	मकै	गहुँ	गहत,मस्याङमास,रहर,आलु,तरकारी,वर्षे फलफूल
१०	माकादुम	मकै	धान	गहुँ	भटमास,आलु,तरकारी,सुन्तलाजात फलफूल
११	मभुवा	मकै	धान	गहुँ	कोदो,मस्याङ,बोडी,आलु,जुनार,हिउदे फलफूल,
१२	खाडादेवी	मकै	कोदो	गहुँ	धान,तोरी,भटमास, हिउदे फलफूल,तरकारी,
१३	खनियापानी	मकै	धान	गहुँ	वर्षे फलफूल, हिउदे फलफूल,मास,भटमास, तरकारी,
१४	दिमिपोखरी	मकै	गहुँ	आलु	धान,तोरी,भटमास, ,सुन्तलाजात फलफूल, हिउँदे फलफूल
१५	वेथान	मकै	धान	गहुँ	भटमास,आलु,तरकारी, ,सुन्तलाजात फलफूल, वर्षे फलफूल
१६	राकाथुम	मकै	कोदो	गहुँ	गहत,मस्याङ,भटमास, सुन्तलाजात फलफूल,
१७	हिलेदेवी	मकै	कोदो	गहुँ	धान,तोरी,भटमास, सुन्तलाजात फलफूल, हिउदे फलफूल,मौरी
१८	गुन्सि	मकै	धान	गहुँ	गहत,मस्याङ,भटमास,जुनार,आलु,
१९	लखनपुर	मकै	धान	गहुँ	तोरी,भटमास,जौ,आलु, सुन्तलाजात फलफूल,
२०	चनखु	मकै	धान	गहुँ	कोदो,तोरी,अदुवा, ,सुन्तलाजात फलफूल, वर्षे फलफूल

क्र. स.	गा.वि.स.	प्राथमिकताको आधारमा वालीहरुको विवरण			
		प्रथम	द्वितीय	तृतीय	अन्य
२१	टोकरपुर	धान	मकै	गहुँ	तोरी,भटमास, आलु, ,सुन्तलाजात फलफूल
२२	दोरम्वा	मकै	आलु	कोदो	गहुँ,जौ,तोरी,भटमास, हिउदे फलफूल
२३	फुलासी	मकै	धान	गहुँ	कोदो,भटमास,तोरी,मसला वाली, सुन्तलाजात फलफूल
२४	डढुवा	मकै	कोदो	आलु	गहुँ,जौ,तोरी,भटमास, हिउदे फलफूल,आलु
२५	गेलु	मकै	धान	कोदो	गहुँ,मास,आलु,तरकारी,मसला वाली,वर्षे फलफूल,मौरी
२६	तिल्पुङ	मकै	धान	गहुँ	कोदो,तरकारी, हिउदे फलफूल,सुन्तलाजात फलफूल
२७	खिम्ती	धान	मकै	कोदो	गहुँ,भटमास,आलु,तरकारी,मौरी
२८	नागदह	गहुँ	मकै	कोदो	तोरी,आलु, हिउदे फलफूल,सुन्तलाजात फलफूल
२९	नामाडी	मकै	धान	कोदो	गहुँ,आलु, हिउदे फलफूल,सुन्तलाजात फलफूल
३०	फर्पु	मकै	कोदो	धान	गहुँ,आलु,भटमास,तोरी, हिउदे फलफूल, सुन्तलाजात फलफूल,
३१	रामेछाप	मकै	जुनार	दलहन	भटमास,तोरी,तरकारी,अदुवा, हिउदे फलफूल,
३२	ओखनी	मकै	जुनार	कोदो	तरकारी,हिउदे फलफूल,गहुँ,मसलावाली,मौरी
३३	सुकाजोर	मकै	जुनार	कोदो	तरकारी,हिउदे फलफूल,तोरी,केराउ,भटमास,मौरी
३४	रामपुर	मकै	कोदो	जुनार	गहुँ,भटमास,तरकारी,मसलावाली
३५	हिमगंगा	मकै	धान	गहुँ	तरकारी,वर्षे फलफूल,मास,भटमास,मसलावाली, कोदो
३६	साँघुटार	धान	मकै	गहुँ	कोदो,वर्षे फलफूल, ,सुन्तलाजात फलफूल,मसलावाली,दालवाली
३७	देउराली	मकै	धान	कोदो	वर्षे फलफूल, ,सुन्तलाजात फलफूल,मसलावाली
३८	विजुलीकोट	मकै	धान	गहुँ	कोदो,हिउदे फलफूल,सुन्तलाजात फलफूल,तरकारी,आलु,दालवाली,तोरी,मौरी
३९	वेताली	मकै	धान	कोदो	हिउदे फलफूल,सुन्तलाजात फलफूल,गहुँ, मसलावाली
४०	सैपू	मकै	धान	कोदो	गहुँ,सुन्तलाजात फलफूल,तरकारी,आलु,भटमास, मसलावाली,मौरी
४१	दुरागाउँ	मकै	धान	गहुँ	कोदो,तरकारी,मसलावाली,हिउदे फलफूल, सुन्तलाजात फलफूल
४२	भुजी	मकै	गहुँ	कोदो	हिउदे फलफूल,सुन्तलाजात फलफूल,आलु,तोरी
४३	गुप्तेश्वर	मकै	आलु	गहुँ	हिउदे फलफूल,सुन्तलाजात फलफूल,तोरी मौरी, मसलावाली,कोदो
४४	रसनालु	मकै	आलु	गहुँ	कोदो,धान,जौ,तोरी,तरकारी,हिउदे फलफूल
४५	ठोसे	मकै	कोदो	गहुँ	आलु,जौ,हिउदे फलफूल,भटमास, मसलावाली, तरकारी

क्र. स.	गा.वि.स.	प्राथमिकताको आधारमा वालीहरुको विवरण			
		प्रथम	द्वितीय	तृतीय	अन्य
४६	प्रिती	मकै	कोदो	गहुँ	धान, आलु, हिउँदे फलफूल, सुन्तलाजात फलफूल, फापर, मौरी
४७	कुवुकास्थली	मकै	आलु	गहुँ	कोदो, हिउँदे फलफूल, मसलावाली, धान
४८	वाम्ती	मकै	गहुँ	आलु	मसलावाली, हिउँदे फलफूल, कोदो, चिया, भटमास
४९	चुचुरे	मकै	आलु	गहुँ	जौ, हिउँदे फलफूल, कोदो
५०	गुम्देल	आलु	गहुँ	मकै	जौ, उवा, फापर, हिउँदे फलफूल, भटमास, तोरी, धान
५१	गोठगाउ	मकै	धान	कोदो	गहुँ, वर्षे फलफूल, सुन्तलाजात फलफूल, मसलावाली, मौरी
५२	कठजोर	मकै	धान	कोदो	गहुँ, सुन्तलाजात फलफूल, मास, भटमास, मौरी
५३	सालु	मकै	जुनार	धान	गहुँ, हिउँदे फलफूल, तरकारी, मसलावाली,
५४	सुनारपानी	मकै	कोदो	दलहन	वर्षे फलफूल, मसलावाली, तरकारी
५५	गौश्वारा	मकै	आलु	गहुँ	कोदो, हिउँदे फलफूल, जौ, उवा, भटमास, तोरी

४.२ प्रमुख वालीहरुका प्रचलीत जातहरु

- धान : सावित्री, मकवानपुर-१, राधा-४, खुमल-४, खुमल ११, लोकतन्त्र, हर्दीनाथ १
- मकै : रामपुर कम्पोजिट, गणेश-१, अरुण-२, देउती, मनकामना ३ ।
- गहुँ : एन.एल.-२९७, पासाडल्हामु, वि.एल.-११३५, गौतम, वि.एल. १०३५, डब्लु के १२०४ ।
- कोदो : ओखले, काब्रे-१, डल्ले र स्थानिय ।
- जौ : वोनस, सोलु उवा ।
- भटमास : रेनसम, हिल, हार्डी ।
- तोरी : टाईप-९, टाईप-९११, उन्नति, प्रगति, प्रिती ।
- बदाम : बी-४, जनक ।
- सूर्यमुखी : एरोडानिक ड्वाफ ।

४.३ रामेछाप जिल्लाको वाली पात्रो

क्र. स.	वालीको नाम	ब्याड राख्ने समय	छर्ने/रोप्ने समय	वाली भित्र्याउने समय
१	चैते धान	फाल्गुण	चैत्र	असार
२	वर्षे धान	जेष्ठ/आषाढ	आषाढ-श्रावण	कार्तिक-मंसिर
३	मकै वर्षे	—	चैत्र -वैशाख	भदौ-असोज
४	मकै वसन्ते	—	माघ-फाल्गुण	चैत्र -वैशाख
५	गहुँ	—	कार्तिक-मंसिर	चैत्र

६	कोदो	जेष्ठ/आषाढ	साउन-भदौ	मंसिर-पौष
७	जौ	—	कार्तिक-मंसिर	चैत्र -वैशाख
८	तोरी	—	भदौ-असोज	पौष-माघ
९	आलु हिउँदै	—	कार्तिक-मंसिर	फाल्गुण-चैत्र
१०	आलु वर्षे	—	जेष्ठ-असार	असोज-कार्तिक
११	भटमास	—	असार-श्रावण	कार्तिक-मंसिर

४.४ पकेट प्रोफाइल विवरण २०७२/७३

१. ओखेनी, सालु, रामपुर पकेट

पकेट क्षेत्रको मुख्य बाली : सुन्तलाजात फलफुल

पकेटको किसिम : व्यवसायिक

पकेटको प्रभाव क्षेत्र : २५४ हेक्टर

पकेट स्थापना भएको मिति :

गा.वि.स.को नाम र वडा नं. : ओखेनीका सबै वडाहरु सालु १,३,५,७ र रामपुर ४,५,७ वडाहरु

पकेटको जम्मा घरधुरी : २

कृषक समुह/सहकारीको संख्या :

समुह/सहकारीको किसिम	महिला सदस्य	पुरुष सदस्य	जम्मा	जम्मा हितकोष
महिला				
पुरुष				
मिश्रित	११०	१५५	१६५	१९७०००
जम्मा				

पकेट बासिन्दाको प्रमुख पेशा : कृषि

प्रमुख जनजातीको बसोबास : तामाङ्ग

सडक सुविधा : कच्ची सडक पुगेको

सिंचाईको अवस्था : कुलोबाट ० हेक्टर, पोखरीबाट २० हेक्टर, अन्य २५ हेक्टर

बाली चक्र : जुनार सुन्तलामा अन्तरबालीको रुपमा कोसे बाली, तरकारी बाली, मकै, कोदो लगाउने गरेको ।

प्रमुख बालीले ढाकेको क्षेत्रफल : २५४ हे.

उत्पादन : २७९४ मे.टन

बजार स्थल संकलन केन्द्र : नभएको

संकलन केन्द्र संख्या : २

कृषि सेवा केन्द्र : नभएको

कृषि सेवा केन्द्रबाट दुरी : ६ कि.मी

कृषि क्षेत्रमा काम गर्ने NGO/INGO: दिगो भु-व्यवस्थापन कार्यक्रम, CEAPRED, गरिबि निवारण कोष, MEDEP

२. रामेछाप, सुकाजोर, भलुवाजोर पकेट :

पकेट क्षेत्रको मुख्य बाली : सुन्तलाजात फलफूल

पकेटको किसिम : व्यवसायिक

पकेटको प्रभाव क्षेत्र : १८४ हेक्टर

पकेट स्थापना भएको मिति :

गा.वि.स.को नाम र वडा नं. : सुकाजोर ५,६,७,८,९, रामेछाप १,२,३,४,५, भलुवाजोर ३,४,५,७

पकेटको जम्मा घरधुरी : २८१

कृषक समुह/सहकारीको संख्या :

समुह/सहकारीको किसिम	महिला सदस्य	पुरुष सदस्य	जम्मा	जम्मा हितकोष
महिला				
पुरुष				
मिश्रित	११५	१६६	२८१	१५४०००
जम्मा				

पकेट बासिन्दाको प्रमुख पेशा : कृषि

प्रमुख जनजातीको बसोबास : तामाङ्ग

सडक सुविधा : कच्ची सडक पुगेको

सिंचाईको अवस्था : कुलोबाट ० हेक्टर, पोखरीबाट १२ हेक्टर, अन्य २० हेक्टर

बाली चक्र : जुनार सुन्तलामा अन्तरबालीको रुपमा कोसे बाली, तरकारी बाली, मकै, कोदो लगाउने गरेको ।

प्रमुख बालीले ढाकेको क्षेत्रफल : १८१ हे.

उत्पादन : १९२६ मे.टन

बजार स्थल संकलन केन्द्र : भएको

संकलन केन्द्र संख्या : २

कृषि सेवा केन्द्र : भएको

कृषि सेवा केन्द्रको नाम : रामेछाप कृषि सेवा केन्द्र

कृषि क्षेत्रमा काम गर्ने NGO/INGO: दिगो भु-व्यवस्थापन कार्यक्रम, भ्यूचम्म, रिबि निवारण कोष, :भम्म

३. डडुवा, फुलासी पकेट

पकेट क्षेत्रको मुख्य बाली : सुन्तलाजात फलफूल

पकेटको किसिम व्यवसाय उन्मुख

पकेटको प्रभाव क्षेत्र : ५७ हेक्टर

पकेट स्थापना भएको मिति :

गा.वि.स.को नाम र वडा नं. : डडुवा १,२, फुलासी ३ देखि ९ वडा सम्म

पकेटको जम्मा घरधुरी : १७८

कृषक समुह/सहकारीको संख्या :

समुह/सहकारीको किसिम	महिला सदस्य	पुरुष सदस्य	जम्मा	जम्मा हितकोष
महिला				
पुरुष				
मिश्रित	७०	९७	१६७	११२०००
जम्मा				

पकेट बासिन्दाको प्रमुख पेशा : कृषि

प्रमुख जनजातीको बसोबास : तामाङ्ग

सडक सुविधा : कच्ची सडक पुगेको

सिंचाईको अवस्था : कुलोबाट ० हेक्टर, पोखरीबाट ५ हेक्टर, अन्य १३ हेक्टर

बाली चक्र : जुनार सुन्तलामा अन्तरबालीको रुपमा कोसे बाली, तरकारी बाली, मकै, कोदो लगाउने गरेको ।

प्रमुख बालीले ढाकेको क्षेत्रफल : ५७ हे.

उत्पादन : ५०५ मे.टन

बजार स्थल संकलन केन्द्र : नभएको

कृषि सेवा केन्द्र : नभएको

कृषि सेवा केन्द्रको नाम : २० कि.मी.

कृषि क्षेत्रमा काम गर्ने NGO/INGO : दिगो भु-व्यवस्थापन कार्यक्रम, गरिब निवारण कोष, MEDEP

४. मन्थली, भटौली पकेट

पकेट क्षेत्रको मुख्य बाली : तरकारी

पकेटको किसिम : व्यवसायिक

पकेटको प्रभाव क्षेत्र : ५० हेक्टर

पकेट स्थापना भएको मिति :

गा.वि.स.को नाम र वडा नं. : मन्थली १,२,४ र ५, भटौली २, ३ र ४

पकेटको जम्मा घरधुरी : २१०

कृषक समुह/सहकारीको संख्या :

समुह/सहकारीको किसिम	महिला सदस्य	पुरुष सदस्य	जम्मा	जम्मा हितकोष
महिला	२७	०	२७	३२४००
पुरुष	०	४६	४६	२७५००
मिश्रित	८०	५७	१३७	२१५०००
जम्मा	१०७	१०३	२१०	२७४९००

पकेट बासिन्दाको प्रमुख पेशा : कृषि

प्रमुख जनजातीको बसोबास : बाहुन, क्षेत्री, नेवार, माझी

सडक सुविधा : पक्की सडक पुगेको

सिंचाईको अवस्था : कुलोबाट ४० हेक्टर, पोखरीबाट ० हेक्टर, अन्य ७ हेक्टर
 बाली चक्र : धान-तरकारी-मकै, धान-गहुँ-तरकारी, धान-गहुँ-मकै
 प्रमुख बालीले ढाकेको क्षेत्रफल : ५० हे.
 उत्पादन : ५७० मे.टन
 बजार स्थल संकलन केन्द्र : भएको
 संकलन केन्द्र संख्या : १
 कृषि सेवा केन्द्र : नभएको
 कृषि सेवा केन्द्रकौ नाम : ७ कि.मी.
 कृषि क्षेत्रमा काम गर्ने NGO/INGO, गरिवि निवारण कोष, दिगो भु-व्यवस्थापन कार्यक्रम

५. खिम्ती, तिल्पुङ्ग पकेट :

पकेट क्षेत्रको मुख्य बाली : तरकारी
 पकेटको किसिम : व्यवसायिक
 पकेटको प्रभाव क्षेत्र : ३० हेक्टर
 पकेट स्थापना भएको मिति :
 गा.वि.स.को नाम र वडा नं. : खिम्ती १ र तिल्पुङ्ग ५,६
 पकेटको जम्मा घरधुरी : १२४
 कृषक समुह/सहकारीको संख्या :

समुह/सहकारीको किसिम	महिला सदस्य	पुरुष सदस्य	जम्मा	जम्मा हितकोष
महिला				
पुरुष	०	५२	५२	५६५००
मिश्रित	८८	८६	१७४	५०८०००
जम्मा	८८	१३८	२२६	५६४५००

पकेट बासिन्दाको प्रमुख पेशा : कृषि
 प्रमुख जनजातीको बसोबास : बाहुन, क्षेत्री, नेवार
 सडक सुविधा : पक्की सडक पुगेको
 सिंचाईको अवस्था : कुलोबाट २५ हेक्टर, पोखरीबाट ० हेक्टर, अन्य २ हेक्टर
 बाली चक्र : धान-तरकारी-मकै, धान-गहुँ-तरकारी, धान-गहुँ-मकै, मकै-तरकारी, तरकारी-तरकारी-तरकारी
 प्रमुख बालीले ढाकेको क्षेत्रफल : ३० हे.
 उत्पादन : ३६३ मे.टन
 बजार स्थल संकलन केन्द्र : भएको
 संकलन केन्द्र संख्या : १
 कृषि सेवा केन्द्र : नभएको
 कृषि सेवा केन्द्रकौ नाम : १० कि.मी.
 कृषि क्षेत्रमा काम गर्ने NGO/INGO : गरिवि निवारण कोष, दिगो भु-व्यवस्थापन कार्यक्रम

६. **खिम्ती, मन्थली, भटौली, पकरबास पकेट**

पकेट क्षेत्रको मुख्य बाली : धान, गहुँ, मकै, कोदो

पकेटको किसिम : व्यवसाय उन्मुख

पकेटको प्रभाव क्षेत्र : ६५२५ हेक्टर

पकेट स्थापना भएको मिति :

गा.वि.स.को नाम र वडा नं. : खिम्ती, मन्थली, भटौली र पकरबास गा.वि.स. का सबै वडाहरू

पकेटको जम्मा घरधुरी : १९२

कृषक समुह/सहकारीको संख्या :

समुह/सहकारीको किसिम	महिला सदस्य	पुरुष सदस्य	जम्मा	जम्मा हितकोष
महिला				
पुरुष				
मिश्रित	८७	१०५	१९२	१२५०००
जम्मा				

पकेट बासिन्दाको प्रमुख पेशा : कृषि

प्रमुख जनजातीको बसोबास : बाहुन, क्षेत्री, नेवार, तामाङ्ग, माझी

सडक सुविधा : पक्की सडक पुगेको

सिंचाईको अवस्था : कुलोबाट ४०० हेक्टर, पोखरीबाट १० हेक्टर, अन्य ६४ हेक्टर

बाली चक्र : धान-तरकारी-मकै, धान-गहुँ-तरकारी, धान-गहुँ-मकै, मकै-तरकारी, धान-तरकारी-तरकारी,

प्रमुख बालीले ढाकेको क्षेत्रफल : ६५२५ हे.

उत्पादन : १५६६० मे.टन

बजार स्थल संकलन केन्द्र : भएको

संकलन केन्द्र संख्या : ३

कृषि सेवा केन्द्र : नभएको, मन्थली गा.वि.स. मा कार्यालयबाटै सेवा प्रदान गरिएको ।

कृषि क्षेत्रमा काम गर्ने NGO/INGO : गरिब निवारण कोष, :भम्भु,दिगो भु-व्यवस्थापन कार्यक्रम

७. **रामेछाप, सुकाजोर, ओखेनी, बिजुलीकोट**

पकेट क्षेत्रको मुख्य बाली : मह

पकेटको किसिम : व्यवसाय उन्मुख

पकेटको प्रभाव क्षेत्र : ३६० आधुनिक घर, ४५० मुढे घर

पकेट स्थापना भएको मिति :

गा.वि.स.को नाम र वडा नं.: रामेछाप ४,५ तथा ओखेनी, सुकाजोर र बिजुलीकोट गा.वि.स. का सबै वडाहरू

पकेटको जम्मा घरधुरी : ३१०

कृषक समुह/सहकारीको संख्या :

समुह/सहकारीको किसिम	महिला सदस्य	पुरुष सदस्य	जम्मा	जम्मा हितकोष
महिला				
पुरुष				
मिश्रित	१०६	२०४	३१०	१३७०००
जम्मा				

पकेट बासिन्दाको प्रमुख पेशा : कृषि

प्रमुख जनजातीको बसोबास : तामाङ्ग, क्षेत्री, नेवार, मगर, हायु, अन्य

सडक सुविधा : पक्की सडक पुगेको

सिंचाईको अवस्था :

बाली चक्र : धान-तरकारी-मकै, धान-गहुँ-तरकारी, धान-गहुँ-मकै, मकै-तरकारी, धान-तरकारी-तरकारी,

प्रमुख बालीले ढाकेको क्षेत्रफल : हे.

उत्पादन : ५.५ मे.टन

बजार स्थल संकलन केन्द्र : भएको

संकलन केन्द्र संख्या : ४

कृषि सेवा केन्द्र : कृषि सेवा केन्द्र रामेछाप र धोवी

कृषि क्षेत्रमा काम गर्ने NGO/INGO : गरिवि निवारण कोष,

५. जिल्ला कृषि विकास कार्यालय, रामेछापद्वारा जिल्लामा हालसम्म संचालनमा आएका आई.पी.एम. र आई.पी.एन एस कृषक पाठशाला

क्र. सं.	आई.पी.एम.कृषक पाठशालाको नाम	ठेगाना	सहभागि संख्या		जम्मा	संचालित आ. व.	बालि	श्रोत व्यक्ति
			महिला	पुरुष				
१	ओखेनी फलफूल कृ. पा.	ओखेनी-८	१०	१५	२५	२०५७	जुनार	आई.पी.एम.प्रशिक्षक
२	जन्मभूमि कृषक पा.	पकरवास-३	७	१६	२३	२०५७	खुर्सानी	आई.पी.एम.प्रशिक्षक
३	पन्चकन्या कृषक पा.	मन्थली-१	६	१४	२०	२०५८	धान	आई.पी.एम.प्रशिक्षक
४	गडवारी कृषक पा.	मन्थली-४	४	१३	१७	२०५८	धान	आई.पी.एम.प्रशिक्षक
५	भिमसेनस्थान कृषक पा.	पकरवास-३	३	१५	१८	२०५८	धान	„ कृषक प्रशिक्षक
६	भङ्गेरी कृषक कृषक पा.	रामेछाप-४	४	२१	२५	२०५८	जुनार	„ कृषक प्रशिक्षक
७	जनहित कृषक पा.	खिस्ति-१	८	१२	२०	२०५८	जुनार	आई.पी.एम.प्रशिक्षक
८	दुर्गा देवी कृषक पा.	भटौली-२	३	१५	१८	२०५८	जुनार	आई.पी.एम.प्रशिक्षक
९	सेतिदेवी कृषक पा.	तिलपुड-९	५	१८	२३	२०५८	धान	„ कृषक प्रशिक्षक
१०	व्या. तरकारी कृषक पा.	ओखेनी-८	९	११	२०	२०५९	तरकारी	„कृषक प्रशिक्षक
११	पन्चकन्या कृषक पा.	भलुवाजोर १	१४	११	२५	२०५९	तरकारी	आई.पी.एम.प्रशिक्षक
१२	कालापानी कृषक पा.	फुलासी-१	१९	७	२६	२०५९	धान	„ कृषक प्रशिक्षक

१३	रक्त काली कृषक पा.	सुकाजोर-३	९	१६	२५	२०६०	काउली	आई.पि.एम. प्रशिक्षक
१४	कालीकादेवी कृषक पा.	सुकाजोर-६	९	१६	२५	२०६०	जुनार	आई.पि.एम. प्रशिक्षक
१५	जनज्योति कृषक पा.	खिम्ति-१	२३	३	२६	२०६१	धान	„ „कृषक प्रशिक्षक
१६	चनउटेहाँडे कृषक पा.	तिल्पुड-९	१०	१७	२७	२०६१	धान	„ „कृषक प्रशिक्षक
१७	भिमसेन कृषक पा.	चिसापानी-८	९	१६	२५	२०६२	धान	„ „कृषक प्रशिक्षक
१८	भुमेस्थान कृषक पा.	सुकाजोर-९	१७	८	२५	२०६२	तरकारी	„ „कृषक प्रशिक्षक
१९	कातीके ताजा तरकारी उ कृषक पा.	रामेछाप-४	१४	१५	२९	२०६२	तरकारी	आई.पि.एम. प्रशिक्षक
२०	दुर्गा नदी कृषक पा.	भटौली -५	१३	१२	२५	२०६३	काउली	आई.पि.एम. प्रशिक्षक
२१	जखनीटार कृषक पा.	चिसापानी-८	१७	८	२५	२०६३	बन्दा	आई.पि.एम. प्रशिक्षक
२२	मनकामना कृषक पा.	गेलू -७	२२	८	३०	२०६३	धान	„ „कृषक प्रशिक्षक
२३	जखनी कृषक पा.	भलुववाजोर-१	१०	१५	२५	२०६३	काउली	„ „कृषक प्रशिक्षक
२४	आई.पी.एन.एस (खा.सं.का.)	मन्थली -४	२०	५	२५	२०६५	गो लभेडा	आई.पि.एम. प्रशिक्षक
२५	शिखर तरकारी आई.पि.एम.कृषक पाठशाला	ओखनी- ८	२३	५	२८	२०६६	काउली	आई.पि.एम.कृषक प्रशिक्षक
२६	मिलिजुली आई.पि.एम.कृषक पाठशाला	रामपुर-५	१४	११	२५	२०६६	जुनार	आई.पि.एम.कृषक प्रशिक्षक
२७	नवजागरण आई.पि.एम.कृषक पाठशाला	मन्थली -४	१४	११	२५	२०६७	काक्रो	आई.पि.एम.कृषक प्रशिक्षक
२८	सयपत्री आई.पि.एम.कृषक पाठशाला	नागदह- ५	२०	५	२५	२०६९	तरकारी	आई.पि.एम.कृषक प्रशिक्षक
२९	गायोवोट आई.पि.एम.कृषक पाठशाला	म.न.पा.१	१५	१०	२५	२०७२	तरकारी	आई.पि.एम. प्रशिक्षक
३०	जखनिटार आई.पि.एम.कृषक पाठशाला	म.न.पा.१३	१९	६	२५	२०७२	तरकारी	आई.पि.एम. प्रशिक्षक
३१		फुलासी						

४.११ जिल्ला कृषि विकास कार्यालयमा हालसम्म दर्ता भएका सहकारीहरु

क्र. सं.	दर्ता नं	सहकारीको नाम	ठेगाना	अध्यक्षको नाम
१	१	श्री सम कृषि सहकारी संस्था लि	खाडादेवी-९	देव वहादुर तमाङ
२	२	श्री जनमुखि कृषि उपभोक्ता सहकारी संस्था लि	सुकाजोर-७	राजन कुमार कार्की
३	३	श्री सफल कृषि सहकारी संस्था लि	गौश्वरा-३	अमर वहादुर थापा
४	४	श्री भिरपानी कृषि सहकारी संस्था लि	भिरपानी-१	दिल कुमार श्रेष्ठ
५	५	श्री पाथीभरा कृषि सहकारी संस्था लि	गुम्देल -६	टेक वहादुर कार्की
६	६	श्री भिमेश्वर कृषि सहकारी संस्था लि	सालु -७	राजु श्रेष्ठ
७	७	श्री परिवर्तन खाद्य उपभोक्ता सहकारी संस्था लि	रामपुर-७	तिलक वहादुर तामाङ
८	८	श्री कृजन कृषि सहकारी संस्था लि	खनियापानी-५	सोम वहादुर नगरकोटी

क्र. सं.	दर्ता नं	सहकारीको नाम	ठेगाना	अध्यक्षको नाम
९	९	श्री लोक राशन खाद्य सहकारी संस्था लि	साघुटार-८	हरि वहादुर प्रधान
१०	१०	श्री पि.एल. कृषि सहकारी संस्था लि	पिडखुरी-१	अकल वहादुर भण्डारी
११	११	श्री सुनारपानी कृषि उपभोक्ता सहकारी संस्था लि	सुनारपानी-५	रामचन्द्र कार्की
१२	१२	श्री कठजोर उपभोक्ता सहकारी संस्था लि	कठजोर-७	वद्री विक्रम ढुङ्गेल
१३	१३	श्री जनचाहाना कृषि सहकारी संस्था लि	मन्थली-६	खड्ग वहादुर आले मगर
१४	१४	श्री पुष्पलाल स्मृति कृषि उपभोक्ता सहकारी संस्था लि	रामेछाप-६	चन्द्र वहादुर श्रेष्ठ
१५	१५	श्री पुष्प कृषि सहकारी संस्था लि	मझुवा-८	दिल वहादुर लामा
१६	१६	श्री जनकम्युन कृषि सहकारी संस्था लि	नागदह-५	पासाङ कुमार लामा
१७	१७	श्री हृपिनचुली बहुउद्येशिय कृषि सहकारी संस्था लि	भुजी-४	कृष्ण वहादुर सुनुवार
१८	१८	हाम्रो जनहित खाद्य कृषि उपभोक्ता सहकारी संस्था लि	ओखरी-४	मोति लाल तामाङ्ग
१९	१९	श्री ज्वाला निराजन उपभोक्ता सहकारी संस्था लि	भुजी-५	पदम वहादुर श्रेष्ठ
२०	२०	श्री आर एण्ड आर कृषि सहकारी संस्था लि	भलुवाजोर -२	बलवीर माभी
२१	२१	श्री अनन्त उपभोक्ता सहकारी संस्था लि	प्रीति-७	केदार प्रसाद आचार्य
२२	२२	श्री सिद्धि विनायक बहुउद्येशिय सहकारी संस्था लि	ठोसे-५	गौतम कुमार श्रेष्ठ
२३	२३	श्री अर्जुन नरेश उपभोक्ता सहकारी संस्था लि	दुरागाँउ-८	उद्धवराज पौडेल
२४	२४	श्री सुनिता उपभोक्ता सहकारी संस्था लि	गुप्तेश्वर -३	राजेन्द्र कुमार सुनुवार
२५	२५	श्री आजाद कृषि सहकारी संस्था लि	भटौली-५	पदम वहादुर तामाङ्ग
२६	२६	श्री भिरपानी उपभोक्ता सहकारी संस्था लि	भिरपानी-६	दिल वहादुर श्रेष्ठ
२७	२७	श्री प्रलौटे ने.श.रा.खाद्य सहकारी संस्था लि	देउराली-४	रमकृष्ण बस्नेत
२८	२८	श्री विश्व कृषि सहकारी संस्था लि	गागलभदौरे-५	कोपिला थोकर
२९	२९	श्री किराति एकता उपभोक्ता सहकारी संस्था लि	कभुकास्थली-७	संगीत सुनुवार
३०	३०	श्री जनकम्युन कृषि सहकारी संस्था लि	चिसापानी-३	प्रेम प्रसाद पौडेल
३१	३१	श्री फुलासी एकता लालिगुरास कृषि सहकारी संस्था लि	फुलासी-४	पुर्ण वहादुर भुजेल
३२	३२	श्री जनसेवा कृषि सहकारी संस्था लि	वेताली-७	चुडामणी धिमिरे
३३	३३	श्री जनहित समाज एकता उपभोक्ता सहकारी संस्था लि	माकादुम-३	प्रदिप के.सी.
३४	३४	श्री जनजागृत कृषि सहकारी संस्था लि	नामडी-४	दिप वहादुर खड्का
३५	३५	श्री दिपक कृषि सहकारी संस्था लि	माकादुम-६	विन्द्रा कुमार लामा
३६	३६	श्री ढुङ्गाफोर कृषि सहकारी संस्था लि	रस्नालु-८	ढाल वहादुर तामाङ्ग
३७	३७	श्री सुनकोशी कृषि सहकारी संस्था लि	भिरपानी-१	राजु श्रेष्ठ
३८	३८	श्री नागकन्या गडवारी कृषि सहकारी संस्था लि	मन्थली-५	लाल वहादुर तामाङ्ग
३९	३९	श्री मखमली कृषि सहकारी संस्था लि	वेताली-९	जमुना तामाङ्ग
४०	४०	श्री पञ्चकन्या जुनार उत्पादन कृषि सहकारी लि	सुकाजोर -६	शङ्कर वहादुर लामा
४१	४१	श्री पञ्चज्योति कृषि सहकारी संस्था लि	सुकाजोर -५	रवेट राज कार्का
४२	४२	श्री अल्लो बहुउद्येशिय कृषि सहकारी संस्था लि	दुरागाँउ-४	अशोक कुमार मगर
४३	४३	श्री उद्यमशिल कृषि सहकारी संस्था लि	दोरम्बा-३	रुपलाल तामाङ्ग
४४	४४	श्री मुगीटार तथा माडीफाँट तरकारी उत्पादक संस्था लि	पकरवास-४	कृष्ण प्रसाद पाँडेल

क्र. सं.	दर्ता नं	सहकारीको नाम	ठेगाना	अध्यक्षको नाम
४५	४५	श्री प्रगतिशिल पशुपालन सहकारी संस्था लि	रामेछाप-५	देव बहादुर श्रेष्ठ
४६	४६	श्री नमुना पशु तथा कृषि सहकारी संस्था लि	मन्थली-४	श्याम नारायण श्रेष्ठ
४७	४७	श्री नवश्रृजना महिला कृषि सहकारी संस्था लि	सालु-३	अनिला मोक्तन
४८	४८	श्री खाडादेवी समाजसुसधार कृषि सहकारी संस्था लि	खाडादेवी-१	शिवजी श्रेष्ठ
४९	४९	श्री पौरखी कृषि सहकारी संस्था लि	टोकरपुर-६	मोहन बहादुर थापा
५०	५०	श्री शैलुङ्ग कृषि तथा बहुउद्येशिय सहकारी संस्था लि	दोरम्बा-४	नारायण श्रेष्ठ
५१	५१	श्री हन्युल्सा छाला कृषि सहकारी संस्था लि	दोरम्बा-२	निरलाल मोक्तान
५२	५२	श्री कामधेनु कृषि सहकारी संस्था लि	लखनपुर -४	गुण बहादुर श्रेष्ठ
५३	५३	श्री गुराँस कृषि सहकारी संस्था लि	गुन्सी-४	विष्णु प्रसाद गौतम
५४	५४	श्री सर्व हितैषि पशुपालन तथा कृषि सहकारी संस्था लि	खिम्ती-१	भिम कुमार श्रेष्ठ
५५	५५	श्री सृजनसिल पशुपालन तथा कृषि सहकारी संस्था लि	कठजोर-७	इन्दिरा दुङ्गेल
५६	५६	श्री हिमगंगा पशुपालन तथा कृषि सहकारी संस्था लि	हिमगंगा -६	खिनमाया मगर
५७	५७	श्री सयुक्त पशुपालन तथा कृषि सहकारी संस्था लि	तिल्मुङ्ग-५	राजकुमार दर्लामी
५८	५८	श्री सामुदायिक कृषि सहकारी संस्था लि	गौश्वरा-७	रमहरि श्रेष्ठ
५९	५९	श्री सगरमाथा पशुपालन तथा कृषि सहकारी संस्था लि	रामपुर-५	टोल बहादुर तामाङ्ग
६०	६०	श्री माहाकाली कृषि सहकारी संस्था लि	सुकाजोर -८	प्रेम विक्रम कार्की
६१	६१	श्री प्रगतिशिल कृषि सहकारी संस्था लि	दिमीपोखरी-५	सिंह बहादुर तामाङ्ग
६२	६२	श्री सामुहिक कुखुरापालन कृषि सहकारी संस्था लि	मन्थली-५	दुर्गा बहादुर श्रेष्ठ
६३	६३	कोपिला जुनार उत्पादक महिला कृषि सहकारी संस्था लि	ओखनी-८	वली तामाङ्ग
६४	६४	नमुनम जुनार उत्पादक कृषि सहकारी संस्था लि	सालु-३	भिम बहादुर श्रेष्ठ
६५	६५	ग्रामिण कृषि सहकारी संस्था लि	दोरम्बा-३	बुद्ध तामाङ्ग
६६	६६	रामपुर जुनार उत्पादक कृषि सहकारी संस्था लि	रामपुर-७	चाल्टे तामाङ्ग
६७	६७	श्री आधुनिक कृषि सहकारी संस्था लि	गोठगाँउ-८	भानुभक्त श्रेष्ठ
६८	६८	रसिलो जुनार कृषि सहकारी लि	ओखनी-१	शेर बहादुर तामाङ्ग
६९	६९	सानो शैलुङ्ग कृषि सहकारी लि	गौश्वरा-४	धन बहादुर नगरकोटी
७०	७०	शैलुङ्ग कृषि सहकारी लि	दोरम्बा-९	लाल बहादुर श्रेष्ठ
७१	७१	सय थुम्का शैलुङ्ग कृषि सहकारी संस्था लि	डडुवा-९	दावाशङ्खु शेर्पा
७२	७२	नव अभियान कृषि सहकारी संस्था लि	फुलासी-८	पुर्ण बहादुर तामाङ्ग
७३	७३	श्री चिसापानी कृषि सहकारी संस्था लि	चिसापानी-१	रामकुमार कर्माचय
७४	७४	ज्यामिरे कृषि सहकारी संस्था लि	चनखु-७	मिठे समाल थापा मगर
७५	७५	हिमचुली जुनार कृषि सहकारी संस्था लि	सुकाजोर-५	रामकुमार कार्की
७६	७६	जनजाति शक्ति कृषि सहकारी संस्था लि	गौश्वरा-३	शिङ्ग बहादुर तामाङ्ग
७७	७७	सुनापाति कृषि सहकारी संस्था लि	वेथान-९	हिरालाल लामा
७८	७८	श्री गारीशंकर कृषि सहकारी लि	नामडी-७	रुद्र बहादुर खडका
७९	७९	श्री कृषक जागरण कृषि सहकारी संस्था लि	आखेनी -९	कौशल्या तामाङ्ग

४.१२ समूह विवरण

कृषि सेवा केन्द्र, बाम्ती

क्र. सं.	समूह / सहकारी संस्था नाम	गा.वि.स.	वडा नं.	समूह गठन मिति
१	उच्च शिखर कृषक समूह	बेताली	३	२०६२-०७-०२
२	तरकारी उत्पादन कृषक समूह	चुचुरे	६	२०६२-०९-०६
३	नगदे बाली कृषक समूह	प्रिती	८	२०६२-०५-२७
४	तरकारी विकास कृषक समूह	कुवुकास्थली	८	२०६०-०८-२२
५	जुनार खेती कृषक समूह	कुवुकास्थली	८	२०६२-१०-२९
६	तरकारीखेती, अलैचीखेती र मौरीपालन कृषक समूह	बाम्ती	६	२०६३-०१-०५
७	ललेदिम बहुउद्देशिय कृषक समूह	प्रिती	९	२०६३-०५-१५
८	तरकारी प्रगतीशिल कृषक समूह	ठोसे	७	२०६३-०६-११
९	शिखर आयआर्जन कृषक समूह	बेताली	१	२०६१-११-१७
१०	शेरा काली तरकारी उत्पादन कृषक समूह	बेताली	१	२०६१-११-२०
११	मिलीजुली तरकारी उत्पादन कृषक समूह	बेताली	६	२०६१-११-१६
१२	च्याउके पत्करी कृषक समूह	गुम्देल	६	२०६५-१२-२५
१३	बोजिमबा तिलौरिसिंचाई उपभोक्ता समूह	भुजी	४	२०६६-०५-१२
१४	शिवलय कृषक समूह	बाम्ती	७	२०६६-०४-३०
१५	चरीखोला अलैची खेती कृषक समूह	गुम्देल	८	२०६७-०१-०५
१६	भुमेस्थान कृषक समूह	प्रिती	८	२०६७-११-१८
१७	भिमेश्वरी कृषि आय आर्जन कृषक समूह	बेताली	५	२०६८-०१-१०
१८	सिद्ध देवी कृषक समूह	बेताली	८	२०६८-०२-१९
१९	सुङ्गे खोला कृषक समूह	प्रिती	५	२०६८-६-८
२०	नमुना कृषक समूह	प्रिती	६	२०६८-६-८
२१	अनुग्रह कृषक समूह	प्रिती	६	२०६८-६-८
२२	दियालो कृषक समूह	प्रिती	३,५	२०६८-६-८
२३	सेती भुमी कृषक समूह	प्रिती	६	२०६८-६-८
२४	माछापुच्छे कृषक समूह	प्रिती	३	२०६८-६-८
२५	सिदार्थ कृषक समूह	प्रिती	३	२०६८-६-८
२६	सुके मभुवा कृषक समूह	रस्नालु	२	२०६८-७-१७
२७	जन कल्याण कृषक समूह	भुजी	१	२०६८-९-७
२८	भिमेश्वरी कृषक समूह	भुजी	१	२०६८-९-७
२९	गैयाश्वरी कृषक समूह	भुजी	१	२०६८-९-७
३०	सुरे खोला मभिमटार कृषक समूह	प्रिती	५	२०६८-६-८
३१	मिलीजुली जनउत्थान सामुदायिक कृषक समूह	भुजी	३	२०६८-९-७
३२	गगनचुम्बी सामुदायिक कृषक समूह	भुजी	२	२०६८-९-७

३३	जलमाता अलैंची उत्पादन कृषक समूह	गुम्देल	७	२०६९-२-३१
३४	जन कल्याण अलैंची उत्पादन कृषक समूह	कुभुकास्थली	६	२०६९-१-१५
३५	लालि गुरांस सामुदायिक कृषक समूह	रस्नालु	१	२०६८-९-७
३६	भुमेश्वरी कृषक समूह	रस्नालु	१	२०६८-९-७
३७	प्रगतिशिल अलैंची तथा जुनार उत्पादन कृषक समूह	बाप्ती	१	२०६८-१०-११
३८	मिलन कृषक समूह	गुप्तेश्वर	५	२०६८-१०-२२

समूह विवरण
कृषि सेवा केन्द्र धोवी

क्र. सं.	समूह /सहकारी संस्था नाम	गा.वि.स.	वडा नं.	समूह गठन मिति
१	जनकल्याण ब्यवसायिक तरकारी उत्पादन समूह	खिम्ती	१	२०५०-०८-१५
२	फलफुल तथा तरकारी पौरखी कृषक समूह	बिजुलीबोट	७	२०५७-०५-१५
३	अर्चलेटार सेति देवी कृषक समूह	कठजोर	३	२०६३-०५-२४
४	फलाटे धान वाली कृषक समूह	देउराली	८	२०६३-०५-०८
५	जनजागृती फलफुल तथा तरकारी कृषक समूह	देउराली	१	२०६३-०५-०८
६	मिश्रित तरकारी खेती कृषक समूह	तिल्पुङ्ग	३,५	२०६३-०७-१२
७	चम्पा देवी खाद्यान्न वाली कृषक समूह	सैपु	७	२०६३-११-१५
८	जलकन्य देवी कृषक समूह	कठजोर	२	२०६४-०५-२२
९	सतिदेवी तरकारी कृषक समूह	तिपुङ्ग	२,३	२०६४-०५-२५
१०	चोक्टेखोला आरुबोटेसिम खाद्यान्न वाली कृषक समूह	सैपु	९	२०६४-०५-२९
११	कालिका देवी मौरी समूह	विजुलीकोट	९	२०६४-०६-१८
१२	भृङ्गेश्वर तरकारी कृषक समूह	विजुलीकोट	९	२०६४-०६-१८
१३	रनखादेवी तरकारी वाली कृषक समूह	विजुलीकोट	९	२०६४-०६-१८
१४	छेरिङ्गै मौरी तथा तरकारी कृषक समूह	नागदह	९	२०६४-०६-०९
१५	लाली गुरास तरकारी वाली कृषक समूह	दुरागाउ	९	२०६४-०९-०८
१६	कालिकादेवी तरकारी उत्पादन कृषक समूह	नमाडी	१	२०६२-०७-२८
१७	जनज्योजी तरकारी उत्पादन कृषक समूह	फर्पु	१	२०६१-१२-१९
१८	सयपत्री तरकारी उत्पादन कृषक समूह	फर्पु	९	२०६२-०३-१२
१९	भुमेश्वरी तरकारी उत्पादन कृषक समूह	नमाडी	३	२०६१-११-१३
२०	सिसन्दु तरकारी तरकारी उत्पादन कृषक समूह	सैपु	१	२०६४-१०-०२
२१	निभारे तरकारी खेती कृषक समूह	दुरागाउ	४	२०१६-०४-११
२२	प्रकाश चोक कृषक समूह	नागदह	५	२०६४-०९-२८
२३	ओखर बोट तरकारी वाली कृषक समूह	नागदह	४	२०६५-०५-२४
२४	सिउरी डाडा तरकारी वाली कृषक समूह	नागदह	५	२०६५-०५-२०
२५	रातमाट काली नाग तरकारी वाली कृषक समूह	नागदह	८,९	२०६५-०५-२४
२६	मालिका देवी तरकारी वाली कृषक समूह	विजुलीकोट	१	२०६५-०५-३०

क्र. सं.	समूह /सहकारी संस्था नाम	गा.वि.स.	वडा नं.	समूह गठन मिति
२७	सरस्वाती तरकारी वाली उत्पादन कृषक समूह	विजुलीकोट	१	२०६५-०५-२८
२८	वाल कन्य अपाङ्ग मौरी पालन कृषक समूह	विजुलीकोट	७ द ९	२०६५-०५-०८
२९	ईन्द्र कमल सामूदायिक संस्था	विजुलीकोट	५	२०६५-१०-०६
३०	निलकमल सामूदायिक संस्था	विजुलीकोट	५	२०६५-१०-०६
३१	श्री जङ्गलकाली लघु उद्यमी समूह	नमाडी	१	२०६३-०२-१९
३२	कृषि सुधार कृषक समूह	विजुलीकोट	९	२०६५-११-१४
३३	लाली गुराँस कृषक समूह	कठजोर	६	२०६६-०५-०१
३४	वान्ने वेशी कृषि तथा जल उपभोक्ता समूह	कठजोर	९	२०६५-१२-१५
३५	बीज वृद्धि तथा तरकारी उत्पादन कृषक समूह	गोठगाउ	२	२०६६-०५-१५
३६	पोक् आले तरकारी उत्पादन कृष समूह	सैपु	१	२०६६-०५-२८
३७	चण्डेश्वरी आय आर्जन कृषक समूह	फर्पु	८	२०६४-१२-१८
३८	मखमली कृषि तथा आय आर्जन कृषक समूह	फर्पु	४	२०६४-१२-१९
३९	गौरी शंकर घर बगैचा कृषक समूह	कठजोर	१	२०६७-०२-०१
४०	राधाकृष्ण घर बगैचा महिला कृषक समूह	कठजोर	८	२०६७-०२-०१
४१	कालीका देवी कृषक समूह	कठजोर	१,२	२०६७-०३-०५
४२	मखमली सामूदायिक समूह	नागदह	८	२०६७/०५/०१३
४३	क्षेता कुण्डा मिश्रित कृषक समुह	नामाडी	७	२०६७-०७-१७
४४	रक्ता माला मिश्रित कृषक समुह	कठजोर	५,६	२०६७-०९-०५
४५	ईन्द्र कमल सामूदायिक कृषक समुह	नागदह	४	२०६७-०९-१५
४६	सयपत्री सामूदायिक कृषक समुह	नागदह	५	२०६७-०९-०९
४७	खानी खोला कृषक समूह	देउराली	४	२०६८-०२-१५
४८	सूर्य मुखी ताजा तरकारी उत्पादन कृषक समुह	तिल्पुङ्ग	७	२०६८-४-२०
४९	नवदुर्गा कृषक समुह	देउराली	२	२०६८-६-८
५०	आइतबारे कृषक समुह	विजुलीकोट	२	२०६८-९-२९
५१	मगर मिश्रित कृषक समुह	नागदह	३	२०६८-११-११
५२	नवज्योती ताजा तरकारी उत्पादन कृषक समुह	तिल्पुङ्ग	७	२०६८-११-२९
५३	खहरेटार ताजा तरकारी उत्पादन कृषक समुह	खिम्ती	१	२०६८-१२-८
५४	बुद्धमाला ताजा तरकारी उत्पादन कृषक समुह	नागदह	५	२०६८-१२-८
५५	तामाकोसी ताजा तरकारी उत्पादन कृषक समुह	खिम्ती	५	२०६८-१२-८
५६	ओखरबोटे ताजा तरकारी उत्पादन कृषक समुह	कठजोर	७	२०६८१२-८

समूह विवरण
कृषि सेवा केन्द्र रामेछाप

क्र. सं.	समूह /सहकारी संस्था नाम	गा.वि.स.	वडा नं.	समूह गठन मिति
१	कालिका देवी बहुउद्देशीय कृषक समूह	सुकाजोर	६	२०५९-०९-२९
२	पन्च कन्य वीज वृद्धि कृषक समूह	भलुवाजोर	१	२०५९-०७-२१
३	किसान जागरण समूह	ओखेनी	८,९	१९०५-०८-१८
४	प्रगतिशिल फलफुल खेती किसान समूह	ओखेनी	१,२	१९०५-०८-२१
५	बुद्धलक्ष्मी फलफुल खेती समूह	ओखेनी	९	१९०५-०८-२१
६	प्रगतिशिल जुनार समूह	रामेछाप	४	२०६१-०६-१८
७	थनपति तरकारी उत्पादन कृषक समूह	सुनारपानी	१,२,३	२०६०-०७-०७
८	रेशम तथा कफि खेती कृषक समूह	ओखेनी-७	७	२०६१-०६-१०
९	रक्तकाली बहुउद्देशीय कृषक समूह	सुकाजोर	३	२०६२-०५-३१
१०	ताजा तरकारी उत्पादन समूह	रामेछाप		२०६१-०९-१४
११	नव प्रभात कृषक समूह	सुकाजोर	५	२०६१-०६-१०
१२	बहुउद्देशीय कृषक समूह	रामेछाप	९	२०६१-०३-२४
१३	मौरी पालन समूह	सुकाजोर	४	२०६१-०३-१४
१४	सिदार्थ फलफुल तथा तरकारी खेती समूह	ओखेनी	२	२०६२-०७-१४
१५	सिदार्थ फलफुल तथा तरकारी खेती समूह	ओखेनी	२	२०६२-०७-१४
१६	खाद्यान्न बाली उत्पादन समूह	रामेछाप	२	२०६२-०७-१४
१७	कालिका देवी बहुउद्देशीय कृषक समूह	सालु	१,२,३	२०६२-०४-०७
१८	शिव ज्योति तरकारी उत्पादन समूह	सालु	२	२०६२-०७-१३
१९	घुमाउने डाडा फलफुल खेती कृषक समूह	सुकाजोर	८	२०५९-११-३०
२०	गौरी शंकर तिन धारे कृषक समूह	सालु	१	२०६२-१२-१३
२१	डुम्रीखर्क फलफुल खेती कृषक समूह	रामेछाप	१	२०६२-१२-१५
२२	भुमेश्वर तरकारी कृषक समूह	सुकाजोर	२	२०६३-०३-१२
२३	वङ्गेपिपल फलफुल कृषक समूह	सुकाजोर	९	२०६३-०४-२०
२४	बाल कन्य तरकारी कृषक समूह	सुकाजोर	३	२०६३-०५-०९
२५	देवीस्थान तरकारी खेती कृषक समूह	सुकाजोर	९	२०६३/४/३१
२६	हिमचुली कृषक समूह	सुकाजोर	५	२०६४-०७-१८
२७	भगवती कृषक समूह	रामेछाप	७	२०६४-०८-२२
२८	काने खोला जुनार कृषक समूह	भलुवाजोर	३	२०६४-१०-१७
२९	छाया खोला तरकारी उत्पादन कृषक समूह	सालु	२	२०६४-१०-०६
३०	सिद्धेश्वर नवदित कृषक समूह	सालु	७	२०६४-०४-२९
३१	गैरागाउ तरकारी खेती कृषक समूह	सालु	५	२०६६-०४-२५
३२	फलफुल तथा तरकारी मिश्रित कृषक समूह	ओखेनी	७	२०६६-०६-०१
३३	भिमेश्वर सकृय कृषक समूह	सालु	१	२०६७-०१-०८
३४	गौरी शंकर घर बगैचा कृषक समूह	सुकाजोर	१	२०६७-०२-०१

क्र. सं.	समूह /सहकारी संस्था नाम	गा.वि.स.	वडा नं.	समूह गठन मिति
३५	राधाकृष्ण घर बगैचा महिला कृषक समूह	सुकाजोर	८	२०६७-०२-०१
३६	सयपत्री कृषक समूह	हिमगंगा	२	२०६८-११-२५
३७	महाकाली तरकारी बीउ उत्पादन कृषक समूह	सुकाजोर	२	२०६९-२-१६

समूह विवरण
कृषि सेवा केन्द्र चिसापानी

क्र. सं.	समूह /सहकारी संस्था नाम	गा.वि.स.	वडा नं.	समूह गठन मिति
१	ताजा तरकारी उत्पादन समूह	भटौली	४	२०५५-०८-१८
२	हरेक सिद्धी तथा फलफुल खेती कृषक समूह	चनखु	७	२०६२-०७-१५
३	धारापानी खाद्यान्न बाली कृषक समूह	चिसापानी	६	२०६२-११-०७
४	पासाङ्ग लिङ्ग जुनार खेती कृषक समूह	पिडखुरी	९	२०६३-०१-२१
५	लालीगुराँस तरकारी खेती कृषक समूह	चिसापानी	७	२०६३-०२-०२
६	जाईबोट खाद्यान्न बाली कृषक समूह	चिसापानी	४	२०६३-०२-०३
७	महादेव कुण्ड तरकारी उत्पादन समूह	चनखु	१	२०६३-०३-३०
८	खाद्यान्न बाली उत्पादन कृषक समूह	पिडखुरी	२	२०६३-०५-२७
९	जनजागृती खाद्यान्न बाली उत्पादन कृषक समूह	गागलभदौरे	४	२०६३-०४-०५
१०	सेति देवी तरकारी उत्पादन कृषक समूह	चनखु	७	२०६३-०६-०२
११	थानापति जुनार खेति कृषक समूह	पिडखुरी	९	२०६३-१०-०५
१२	थानापति जुनार खेति कृषक समूह	पुरानागाउँ	९	२०६३-१०-०४
१३	धारापानी वेमौसमी तरकारी कृषक समूह	पकरवास	८	२०६३-११-१२
१४	तरकारी खेती कृषक समूह	चनखु	१	२०६३-१२-०३
१५	सेती देवी तरकारी कृषक समूह	भटौली	९	२०६३-१०-०१
१६	धुले वेशि खाद्यान्न बाली कृषक समूह	गागलभदौरे	१	२०६३-१२-०४
१७	धारा खोला तरकारी उत्पादन कृषक समूह	भटौली	८	२०६४-०१-०१
१८	भिमसेन मौरी पालन महिला कृषक समूह	चिसापानी	६	२०६३-०८-२१
१९	वाङ्गे सल्ला तरकारी खेती कृषक समूह	पुरानागाउँ	२	२०६३-१२-१४
२०	वेमौसमी ताजा तरकारी उत्पादन कृषक समूह	पकरवास	३	२०६४-०२-०४
२१	जाँगरिलो ताजा तरकारी उत्पादन कृषक समूह	पकरवास	४	२०६३-१२-११
२२	राधाकृष्ण तरकारी उत्पादन कृषक समूह	चिसापानी	३	२०६४-०६-०९
२३	ईन्द्रवती तरकारी उत्पादन कृषक समूह	भटौली	३	२०६१-०९-२२
२४	दुर्गनदी तरकारी उत्पादन कृषक समूह	भटौली	२	२०६१-११-२१
२५	जखनदेवी तरकारी उत्पादन कृषक समूह	भटौली	५	२०६१-०८-२०
२६	देवीस्थान तरकारी उत्पादन कृषक समूह	भटौली	७	२०६१-१२-२९
२७	निलकण्ठेश्वर तरकारी उत्पादन कृषक समूह	भटौली	१	२०६१-१२-१२

२८	भिमेश्वर तरकारी वाली कृषक समूह	चिसापानी	८	२०६४-०६-१२
२९	दिर्वालिङ्ग तरकारी कृषक समूह	दिमीपोखरी	७	२०६५-०४-०७
३०	खाद्यान्न वाली कृषक समूह	गागलभदौरे	२	२०६५-०५-०७
३१	नवबुद्ध खाद्यान्न उत्पादन कृषक समूह	गागलभदौरे	४	२०६५-०५-०१
३२	मनकामना कृषक समूह	गेलु	७	२०६५-०५-०४
३३	रागसे देवी देवी तरकारी उत्पादन महिला कृषक समूह	भटौली	५	२०६५-०८-०७
३४	पोखरी काली देवी मिश्रीत कृषक समूह	चिसापानी	७	२०६५-०९-०९
३५	काली देवी कृषि समूह	पिडखुरी	६	२०६५-१२-२९
३६	रिठा बोटे मिश्रीत कृषक समूह	चिसापानी	४	२०६५-०८-१२
३७	शिव ज्योति तरकारी उत्पादन कृषक समूह	चनखु	६	२०६६-०५-०९
३८	व्यवसायिक जुनार तथा तरकारी उत्पादन कृषक समूह	पुरानागाउ	९	२०६६/०५/१९
३९	पञ्चकाली जुनार उत्पादन कृषक समूह	गेलु	५	२०६६-०५-१३
४०	थानापती कृषक समूह	पुरानागाउ	९	२०६६-०५-२८
४१	सिद्धी गणेश कृषक समूह	चनखु	५	२०६६-०५-२४
४२	सेतीदेवी महिला कृषि तथा आय आर्जन कृषक समूह	भटौली	१	२०६५-०१-१२
४३	सीता देवी मिश्रीत कृषक समूह	भटौली	१	२०६६-११-२५
४४	श्री भुमे गणेश कृषक समूह	पुरानागाँउ	८	२०६९-१-३
४५	प्रगतिशिल तरकारी बालि उत्पादन कृषक समूह	चिसापानी	२	२०६९-१-६
४६	नवज्योती तरकारी खेती कृषक समूह	पुरानागाँऊ	१	२०६९-१-८
४७	सेती देवी तरकारी वाली कृषक समूह	पुरानागाँऊ	६	२०६८-१२-१३
४८	पशुपति कृषक समूह	पुरानागाँऊ	५	२०६९-१-२१
४९	उद्यमशिल लघु उद्यमी महिला तरकारी कृषक समूह	पकरवास	४	२०६९-२-१६
५०	भुवनेश्वर सामुदायिक कृषक समूह	भटौली	८	२०६९-२-१८
५१	प्रगतिशिल तरकारी उत्पादन कृषक समूह	पकरवास	४	२०६९-३-२१
५२	प्रगतिशिल कृषक समूह	चिसापानी	६	२०६९-३-२८

समूह विवरण
कृषि सेवा केन्द्र दोरम्बा

क्र. सं.	समूह/सहकारी संस्था नाम	गा.वि.स.	वडा नं.	समूह गठन मिति
१	ईन्द्र देवी जुनार समूह	फुलासी	३	२०५५-०९-१९
२	एभरग्रीन कृषक समूह	डडुवा-१	१	२०६१-०५-३१
३	कालि देवी तरकारी वाली उत्पादन समूह	फुलासी	१	२०६१-११-०८
४	फलफुल तथा मसला वाली उत्पादन समूह	लखनपुर	९	२०६२-१२-०१
५	सानो शैलुङ्गेश्वरी कृषक समूह	लखनपुर	९	२०६१-१२-०१
६	खाडादेवी ताजा तरकारी उत्पादन कृषक समूह	खाडादेवी	७	२०६२-०८-१०
७	हरिसिद्धी फलफुल समूह	फुलासी	६,७	२०६२-०८-१५
८	छिगसुम तरकारी उत्पादन कृषक समूह	दोरम्बा	२,४	२०६२-०९-१९

क्र. सं.	समूह/सहकारी संस्था नाम	गा.वि.स.	वडा नं.	समूह गठन मिति
९	सेरादेवी तरकारी वाली उत्पादन कृषक समूह	फुलासी	१	२०६२-०९-१९
१०	लालीगुराँस खाद्यान्न वाली कृषक समूह	टोकरपुर	९	२०६२-०६-०६
११	गोल्मादेवी खाद्यान्न वाली उत्पादन कृषक समूह	टोकरपुर	९	२०६२-०६-०६
१२	गुराँसे लामाटोल कृषक समूह	गुन्सी	८	२०६२-११-२०
१३	पञ्च बुद्ध फलफुल कृषक समूह	लखनपुर	४	२०६२-१०-१७
१४	खाद्यान्न तथा फलफुल उत्पादन कृषक समूह	टोकरपुर	२,३	२०६३-०१-२७
१५	कल्लेरी कृषक समूह	टोकरपुर	८	२०६३-०५-१६
१६	धान वाली कृषक समूह	खाडादेवी	२,३	२०६३-०५-१४
१७	गहूँ वाली कृषक समूह	खाडादेवी	७,८	२०६३-०५-१७
१८	गुराँसे डाडाटोल तरकारी उत्पादन कृषक समूह	गुन्सी	८	२०६३-०३-२५
१९	भिमेश्वर तरकारी तथा अन्न वाली कृषक समूह	दोरम्बा	८	२०६३-०५-२३
२०	जन मिलन तरकारी कृषक समूह	फुलासि	९	२०६२-०५-०३
२१	सेति देवी फलफुल तथा तरकारी कृषक समूह	डडुवा	१	२०६३-०५-२४
२२	ओम ताजातरकारी कृषक समूह	डडुवा	१	२०६३-०५-२३
२३	विस्ली कृषक समूह	फुलासी	८	२०६३/५२८
२४	बौद विस्ली कृषक समूह	फुलासी	८	२०६३-०५-२८
२५	थामीटार धान वाली कृषक समूह	खाडादेवी	६	२०६३-०५-१५
२६	प्रगतिशिल तरकारी तथा फलफुल कृषक समूह	लखनपुर	१	२०६४/२/३०
२७	रिसिङ्ग खाद्यान्न वाली कृषक समूह	गुन्सी	३	२०६३-१२-२७
२८	सेती देवी जुनार कृषक समूह	फुलासी	३	२०६४-०४-०२
२९	वागवानी विकास कृषक समूह	लखनपुर	९	२०६४-०८-०९
३०	अग्लेश्वरी कृषक समूह	दोरम्बा	४	२०६५-०८-०९
३१	भुमेशान किसान जागरण समूह	लखनपुर	४	२०६६-०१-०८
३२	कोम्हेन्दो तरकारी उत्पादन कृषक समूह	दोरम्बा	२	२०६६-०५-१४
३३	कृषि जनजागरण खाद्यान्न वाली कृषक समूह	खाडादेवी	९	२०६६-०५-२३
३४	सेतीदेवी खाद्यान्न वाली कृषक समूह	खाडादेवी	६	२०६६-०५-२५
३५		खाडादेवी	९	२०६६-०५-१८
३६	सुनौलो कृषक समूह	लखनपुर	८	२०६६-०५-१०
३७		खाडादेवी	९	२०६६-०५-२५
३८	कृषि तरकारी फलफूल उत्पादन कृषक समूह	टोकरपुर	४,५	२०६६-०४-०९
३९	प्रगतीशिल तरकारी उत्पादन कृषक समूह	टोकरपुर	९	२०६६-०४-२८
४०	बगालटोल कृषक समूह	खाडादेवी	७	२०६६-०५-२७
४१	कालीदेवी तरकारी वाली उत्पादन कृषक समूह	खाडादेवी	४,९	२०६६-०५-३०
४२	घट्टे टोल कृषक समूह	खाडादेवी	७,९	२०६६-०५-२७
४३	परिवर्तन कृषि समूह	टोकरपुर	४	२०६६-०५-१३
४४	तरकारी खेती उत्पादन कृषक समूह	लखनपुर	२,८	२०६८-०३-०७

क्र. सं.	समूह/सहकारी संस्था नाम	गा.वि.स.	वडा नं.	समूह गठन मिति
४५	अन्न बाली कृषक समूह	खाँडादेवी	९	२०६८-४-३१
४६	बडबेंशी तरकारी उत्पादन कृषक समूह	खाँडादेवी	९	२०६८-४-३१
४७	भुमेस्थान तरकारी उत्पादन कृषक समूह	खाँडादेवी	९	२०६८-४-३१
४८	सुनाखरी स्वास्थ्य कृषक आमा समूह	टोकरपुर	६	२०६८-५-१२
४९	लगनशील स्वास्थ्य कृषक आमा समूह	दोरम्बा	६	२०६८-५-१२
५०	दुर्गा भवानी स्वास्थ्य कृषक आमा समूह	दोरम्बा	८	२०६८-५-१२
५१	ओम सिंह धारा कृषक समूह	दोरम्बा	३	२०६८-५-१२
५२	रुदी बेंशी कुलो सिंचाई कृषक समूह	दोरम्बा	८	२०६८-५-१२
५३	लाली गुराँस तरकारी बीउ उत्पादन कृषक समूह	टोकरपुर	३	२०६८-८-२०
५४	रजमनटार तरकारी बीउ उत्पादन कृषक समूह	टोकरपुर	९	२०६८-८-२०
५५	फूलबारी तरकारी बीउ उत्पादन कृषक समूह	टोकरपुर	९	२०६८-८-२०
५६	ओखेनी तरकारी बीउ उत्पादन कृषक समूह	दोरम्बा	९	२०६८-८-२०
५७	सुनाखरी तरकारी बीउ उत्पादन कृषक समूह	टोकरपुर	९	२०६८-८-२०
५८	महाविर तरकारी बीउ उत्पादन कृषक समूह	टोकरपुर	९	२०६८-८-२०
५९	मखमली तरकारी बीउ उत्पादन कृषक समूह	टोकरपुर	९	२०६८-८-२०
६०	फूलबारी खाद्यान्न बाली उत्पादन कृषक समूह	टोकरपुर	५	२०६८-९-३
६१	उद्यमशील तरकारी बीउ उत्पादन कृषक समूह	डडुवा	४	२०६८-९-३
६२	त्रिवेणी रेशम खेती कृषक समूह	टोकरपुर	९	२०६८-९-२८
६३	नमुना तरकारी उत्पादन कृषक समूह	दोरम्बा	३	२०६८-११-११
६४	भुमीथान कृषक समूह	डडुवा	६	२०६८-१२-५
६५	एकिकृत कृषक समूह	डडुवा	५	२०६८-१२-२२
६६	ठूलो पधैंरो पोखरी तरकारी बाली कृषक समूह	दोरम्बा	२,३,४	२०६९-३-१८

समूह विवरण
कृषि सेवा केन्द्र खनियापानी

क्र.सं.	समूह /सहकारी संस्था नाम	गा.वि.स.	वडा नं.	समूह गठन मिति
१	सुनकोसी तरकारी बाली उत्पादन कृषक समूह	भिरपानी	७	२०६२-०५-०७
२	माहुरी तथा बागवानी कृषक समूह	हिलेदेवी	४	२०६२-०७-१४
३	डोग्मा बागवानी विकास कृषक समूह	हिलेदेवी	३	२०६२-०७-१८
४	आरुखर्ग फलफुल कृषक समूह	हिलेदेवी	६	२०६२-११-०१
५	दुदमा बागवानी कृषक समूह	हिलेदेवी	२	२०६२-११-०१
६	देवीस्थान खाद्यान्न बाली कृषक समूह	दिमीपोखरी	५	२०६०-१०-२०
७	सेतिदेवी विकास फलफुल तरकारी तथा नगदे बाली कृषक समूह	हिलेदेवी	१	२०६०-१०-०५
८	सुनापाती बागवानी अलैची फलफुल कृषक समूह	हिलेदेवी	४	२०६२-०९-०६
९	लुभुं खोला तरकारी समूह	राकाथुम	१	२०६२-०५-२८
१०	सयपत्री पिपलटार कृषक समूह	राकाथुम	९	२०६२-१२-१६

क्र.सं.	समूह /सहकारी संस्था नाम	गा.वि.स.	वडा नं.	समूह गठन मिति
११	दिमीवलटोल ताजातरकारी उत्पादन कृषक समूह	दिमीपोखरी	७	२०६३-०२-०५
१२	हरिसिद्धी सुन्तलाजात फलफूल कृषक समूह	दिमीपोखरी	७	२०६२-१०-२१
१३	कात्तिके खेत तरकारी तथा खाद्यान्न बाली कृ. समूह	माकादुम	३	२०६३-०५-३०
१४	दलित उत्थान कृषक समूह	राकाथुम	७	२०६३-०५-१५
१५	वागेश्वरी कृषक समूह	राकाथुम	९	२०६३-०५-२५
१६	श्रमजीवीका उपारजन कृषक समूह (मौरी)	खनियापानी	३	२०६३-०६-०४
१७	सुन्तलाजात फलफूल खेती कृषक समूह	वेथान	५	२०६३-०९-१८
१८	काली देवी कृषक समूह (तरकारी)	राकाथुम	४	२०६३-१०-१५
१९	प्रगतिशिल नगदेवाली कृषक समूह	वेथान	६	२०६३-०९-०६
२०	जुन तारा तरकारी कृषक समूह	माकादुम	१	२०६४-०३-०५
२१	जनहित तरकारी उत्पादन कृषक समूह	राकाथुम	४	२०६४-१०-२६
२२	बागवानी तथा माहुरी महिला कृषक समूह	दिमीपोखरी	६	२०६४-०६-१२
२३	प्रगतिशिल विकास कृषक समूह	खनियापानी	७	२०६४-०८-०१
२४	ह्याङ्गला सुन्तलाजात फलफूल कृषक समूह	हिलेदेवी	६	२०६४-११-०५
२५	दिर्वालिङ्ग तरकारी कृषक समूह	दिमीपोखरी	७	२०६५-०४-०७
२६	खाडा देवी हरियाली कृषक समूह	माकादुम	८	२०६५-०६-०६
२७	छाया खोला कृषक समूह	माकादुम	८	२०६५-०६-०५
२८	मिलन चोक बागवानी कृषक समूह	हिलेदेवी	५	२०६५-१०-०५
२९	लाली किरण तरकारी उत्पादन कृषक समूह	खनियापानी	७	२०६५-१२-३०
३०	च्याउके पत्करी कृषक समूह	गुम्देल	६	२०६५-१२-२५
३१	सुनपाती बागवानी कृषक समूह	वेथान	५	२०६६-०१-०५
३२	श्रृजनशिल बागवानी कृषक समूह	वेथान	६	२०६६-०१-१०
३३	केउरेनी बागवानी कृषक समूह	वेथान	४	२०६६-०१-११
३४	हरिडाडा कृषक समूह	वेथान	७	२०६६-०५-०७
३५	जिब्रवती कृषक समूह	वेथान	१	२०६६-०४-०४
३६	घट्टेटोल गोप्नेरी कृषक समूह	खनियापानी	२	२०६६-०५-२९
३७	सितल कृषक समूह	हिलेदेवी	२	२०६६-०४-०३
३८	धुव तारा कृषक समूह	वेथान	३	२०६६-०५-२५
३९	प्रगतिशिल कृषक समूह	हिलेदेवी	५	२०६६-०३-०५
४०	भगवती तरकारी उत्पादन कृषक समूह	वेथान	४	२०६६-०५-२९
४१	लामाटोल बागवानी कृषि विकास कृषक समूह	हिलेदेवी	४	२०६६-०५-२९
४२	सेती देवी कृषक समूह	वेथान	४	२०६६-०५-१८
४३	कुवापानी कृषक समूह	वेथान	४	२०६६-०५-२४
४४	सिमखेत सिंचाई पोखरी कृषक समूह	खनियापानी	७	२०६६-०५-२३
४५	वोजिम्बा तिलौरु सिंचाई उपभोक्ता समूह	भुजी	४	२०६६-०५-१२
४६	कृषि तरकारी फलफूल उत्पादन कृषक समूह	टोकरपुर	४,५	२०६६-०४-०९
४७	चुलीडाडा कृषक समूह	वेथान	४	२०६६-०५-२१

क्र.सं.	समूह /सहकारी संस्था नाम	गा.वि.स.	वडा नं.	समूह गठन मिति
४८	भुमेस्थान तरकारी उत्पादन कृषक समूह	दिमीपोखरी	६	२०६६-०५-२५
४९	चमसुरा वेमौसमी तरकारी उत्पादन कृषक समूह	दिमीपोखरी	५	२०६६-०४-१९
५०	हरित तरकारी उत्पादन कृषक समूह	दिमीपोखरी	७	२०६५-०५-२१
५१	ग्योईगर तरकारी तथा फलफूल कृषक समूह	दिमीपोखरी	५	२०६६-०६-१६
५२	कालीमाझ फलफूल कृषक समूह	खनीयापानी	६	२०६६-०९-१९
५३	सूर्यमुखी ताजा तरकारी उत्पादन कृषक समूह	खनीयापानी	२	२०६६-०९-२०
५४	पञ्च बकन्य ताजा तरकारी उत्पादन कृषक समूह	खनीयापानी	५	२०६६-०९-२०
५५	चिउरीबोट टोल कपिला फलफूल कृषक समूह	राकाथुम	६	२०६६-०९-२१
५६	दुर्गनदी खाद्यान्न वाली कृषक समूह	माकादुम	६	२०६७-११-०८
५७	कालीदेवी ताजा तरकारी तथा फलफूल कृषक समूह	माकादुम	९	२०६८-०२-०२
५८	जोर धारा कृषक समूह	खीयापानी	३	२०६८-०३-०५
५९	खाडादेवी ताजा तरकारी उत्पादन कृषक समूह	माकादुम	६	२०६८-०२-०१
६०	हिलकारी कृषक समूह	खीयापानी	३	२०६८-०२-०२
६१	सौरव फलफूल कृषक समूह	हिलेदेवी	३	२०६८-०३-१०
६२	जनकल्याण फलफूल उत्पादन समूह	खीयापानी	४	२०६८-०३-११
६३	कालीदेवी ताजा तरकारी उत्पादन कृषक समूह	खीयापानी	४	२०६८-०३-११
६४	नेवा फलफूल तथा तरकारी कृषक समुह	हिलेदेवी	७	२०६८-१०-२४
६५	सुनकोशी अन्न तथा तरकारी कृषक समुह	राकाथुम	१	२०६९-३-२०
६६	भुमीस्थान तरकारी कृषक समुह	दिमीपोखरी	५,६	२०६९-२-२४
६७	देवीस्थान तरकारी उत्पादन कृषक समुह	दिमीपोखरी	५,६	२०६९-३-२४

समूह विवरण

जिल्ला कृषि विकास कार्यालय रामेछाप मन्थली

क्र.सं.	समूह /सहकारी संस्था नाम	गा.वि.स.	वडा नं.	समूह गठन मिति
१	नवजागरण कृषक समूह	मन्थली-२	२	२०६१-११-०१
२	राक्से मुल कुलौ तरकारी उत्पादन समूह	मन्थली	१	२०६२-१०-२७
३	बारी खेत कुलो तरकारी समूह	मन्थली	१	२०६२-०१-०१
४	खाद्यान्न वाली उत्पादन कृषक समूह	मन्थली	२	२०६३-०५-२३
५	तिला देवी तरकारी कृषक समूह	मन्थली	२	२०६३-१२-२१
६	दिव्य ज्योति तरकारी उत्पादन कृषक समूह	मन्थली	६	२०६१-११-१२
७	सृजनशिल आय आर्जन कृषक समूह	नमाडी	४	२०६१-११-१२
८	दुङ्गेश्वरी तरकारी उत्पादन कृषक समूह	मन्थली	१	२०६१-०९-२३
९	गौरी शंकर ताजा तरकारी उत्पादन कृषक समूह	मन्थली	३	२०६०-०१-०५
१०	बीज वृद्धी महिला कृषक समूह	मन्थली	५	२०६६-०२-०६
११	चुकाहा तरकारी उत्पादन कृषक समूह	मन्थली	२	२०६६-०५-१७
१२	ताजा तरकारी उत्पादन कृषक समूह	मन्थली	४	२०६६-०४-१५
१३	डुम्रे तरकारी उत्पादन कृषक समुह	मन्थली	७,८	२०६८-११-२५

४.१३ रामेछाप जिल्लामा प्रचलित तरकारीका केहि मुख्य वर्ण शंकर, उन्नत जातहरु :

क्र.सं.	वाली	जातहरु	कैफियत
१	काउली	स्नोमिष्टिक	हाईब्रिड
		स्नोकाउन	हाईब्रिड
		सिल्भरकप-६०	हाईब्रिड
		रेमी	हाईब्रिड
		ज्यापू	उन्नत
		काठमाण्डौ स्थानिय	उन्नत
२	बन्दा	ग्रीन स्टोन	हाईब्रिड
		ग्रीन कोरोनेट	हाईब्रिड
		टि-६२१	हाईब्रिड
		कोपेन हेगन मार्केट	उन्नत
३	जुकुनी	बुलाम हाउस	हाईब्रिड
		ग्रे-कोट	उन्नत
४	काँको	महिको	हाईब्रिड
		गौरी	हाईब्रिड
		भक्तपुरे लोकल	उन्नत
		कुस्ले	उन्नत
		स्थानीय	स्थानीय
		बेली	हाईब्रीड
		डाइनास्टी	हाईब्रीड
		कसिन्डा	हाईब्रिड
		निन्जा	हाईब्रिड
५	करेला	महिको ह्वाइट	हाईब्रिड
		पाली	हाईब्रिड
		महिको ग्रीन	हाईब्रिड
६	मूला	मिनो अर्ली	उन्नत
		टोकिनासी	उन्नत
		४० दिने	उन्नत
		प्युठाने रातो	उन्नत
७	सिमि	केन्दुकी वण्डर	उन्नत
		चौमासे	उन्नत
८	गाजर	न्युकोरोडा	उन्नत
		नान्टिस	उन्नत
९	प्याज	रेडक्रियोल	उन्नत
		स्थानिय	उन्नत
		नासिक रेड ५३	उन्नत

१०	रायो	मार्फाचौडापात	उन्नत
		खुमल रातोपात	उन्नत
		खुमल चौडापात	उन्नत
१२	भेडे खुर्सानी	क्यालिफोर्निया वण्डर	उन्नत
१३	गोलभेडा	लप्सी गेडे	उन्नत
		पुषा रुवी	उन्नत
		सृजना	हाइब्रिड
		मनिसा	हाइब्रिड
		अभिनास	हाइब्रिड
		विशेष	हाइब्रिड
		थिम १, थिम १६	हाइब्रिड
		डालिला	हाइब्रिड
		स्थानीय	स्थानीय
१४	खुर्सानी	पुसा ज्वाला	उन्नत
		एन. एस. ११०१	हाइब्रिड
		एन. एस. १७०१	हाइब्रिड
		अग्नी	हाइब्रिड
		सूर्यमुखी	उन्नत
		अकवरे	स्थानीय

४.१३ तरकारी संकलन केन्द्र निर्माण भएका गा.वि.स.को विवरण

- क) खिम्ती ख) ओखेनी
ग) सुकाजोर घ) रामेछाप
ड) मन्थली च) भलुवाजोर

४.१४ वीउ प्रशोधन केन्द्र निर्माण भएका गा.वि.स.को विवरण

- क) खिम्ती ख) ओखेनी
ग) कठजोर घ) तिल्पुङ्ग

४.१५ रामेछाप जिल्लामा कृषि क्षेत्रमा काम गर्ने गै.स.स.हरुको विवरण

क्र.सं.	संस्थाको नाम	ठेगाना	कार्यक्रम	कैफियत
१	तामाकोशी सेवा समिति	मन्थली	दिगो भू-व्यवस्थापन	गै.स.स
२	श्रृजनसिल युवा समाज	चिसापानी	दिगो भू-व्यवस्थापन, गरिवी निवारण कोष	गै.स.स
३	पहाडी समाज कल्याण केन्द्र	दोरम्बा	दिगो भू-व्यवस्थापन	गै.स.स
४	जनभावना युवा क्लब	टोकरपुर	दिगो भू-व्यवस्थापन, गरिवी निवारण कोष	गै.स.स
५	सामुदायिक जनशक्ति विकास केन्द्र	रामेछाप	दिगो भू-व्यवस्थापन, गरिवी निवारण कोष	गै.स.स
६	समाज सेवी युवा क्लब	हिलेदेवी	दिगो भू-व्यवस्थापन, गरिवी निवारण कोष	गै.स.स

क्र.सं.	संस्थाको नाम	ठेगाना	कार्यक्रम	कैफियत
७	रामेछाप उद्योग वाणिज्य संघ	मन्थली	एक गाउँ एक उत्पादन कार्यक्रम	गै.स.स
८	सामुदायिक विकास समाज	मन्थली		गै.स.स
९	सर्वोदय सेवा समाज	खनियापानी		गै.स.स
१०	नेपाल समाज सेवा संघ	वाम्तीभण्डार		गै.स.स
११	दीगो भू-व्यवस्थापन	मन्थली	दिगो भू-व्यवस्थापन	अ.गै.स.स
१२	लिवर्ड नेपाल	मन्थली	घर वगैचा परियोजना	गै.स.स
१३	चारघरे सेवा समिति	रामपुर ४		गै.स.स
१४	लिली	मन्थली	सिचाई	अ.गै.स.स
१५	सिप्रेड नेपाल	मन्थली	तरकारी वीउ उत्पादन कार्यक्रम	अ.गै.स.स
१६	नेपाल ग्रामिण पुन निर्माण संस्था RRN, रामेछाप	मन्थली	खाद्य सुरक्षा	गै.स.स

४.१६ रामेछाप जिल्ला स्थित सरकारी तथा गैर सरकारी संस्थाहरु र टेलिफोन नम्बर

क्र.सं.	कार्यालयको नाम	टेलिफोन नम्बर
१	जिल्ला कृषि विकास कार्यालय	०४८-५४००६३
२	जिल्ला पशु सेवा कार्यालय	०४८-५४००३२
३	जिल्ला अदालत	५४००७७, ५४००३७
४	जिल्ला प्रशासन कार्यालय	५४००८८, ५४०१३३
५	जिल्ला विकास समितिको कार्यालय	५४००२९, ५४०११४
६	जिल्ला शिक्षा कार्यालय	०४८-५४०१३४
७	जिल्ला सरकारी वकिल कार्यालय	०४८-५४००३४
८	जिल्ला सहकारी कार्यालय	०४८-५४००४१
९	जिल्ला सिंचाई कार्यालय	०४८-५४०११८
१०	जिल्ला हुलाक कार्यालय	०४८-५४००३५
११	जिल्ला वन कार्यालय	०४८-५२०३१५
१२	जिल्ला भू-संरक्षण कार्यालय	०४८-५२०३६६
१३	जिल्ला खानेपानी कार्यालय	०४८-५४०११०
१४	जिल्ला प्राविधिक कार्यालय	०४८-५४०१०२
१५	जिल्ला प्रहरी कार्यालय	०४८-५४००९९, ५४०१००
१६	जिल्ला घरेलु विकास समिति	०४८-५४००३६
१७	कृषि विकास बैंक	०४८-५४००३७
१८	कोष तथा लेखा नियन्त्रक कार्यालय	०४८-५४०११५
१९	ईलाका वन कार्यालय	०४८-५४००६९
२०	ग्रामिण स्वास्थ्य परियोजना	०४८-५४०००४
२१	नेपाल विद्युत प्राधिकरण	०४८-५४००५१
२२	महिला विकास शाखा	०४८-५४००४६
२३	प्राथमिक स्वास्थ्य केन्द्र	०४८-५४०१२७

२४	अरनिको यातायात	०४८-५४००७२
२५	नगर विकास समिति	०४८-५४०१०४
२६	मालपोत कार्यालय	०४८-५४००७३
२७	रामेछाप नागरिक उड्यन कार्यालय	०४८-५४००८७
२८	रामेछाप सामुदायिक विकास परियोजना	०४८-५४००५४
२९	राष्ट्रिय अनुसन्धान जिल्ला कार्यालय	०४८-५४००७८
३०	ने.वा.नि.	०४८-५४००८६
३१	स्त्रिस सामुदायिक वन विकास परियोजना	०४८-५२०३१९
३२	नापी शाखा	०४८-५४००७४
३३	श्याम थापा	०४८-५४००४३
३४	नारायण दल सुरक्षा सेना मन्थली	०४८-५४०१०१
३५	महेन्द्रोदय उच्च मा.वि. मन्थली	०४८-५४०१०९
३६	रा.वा.वैक मन्थली	०४८-५४००५५
३७	रा.वा.वैक रामेछाप	०४८-५२०३५५
३८	कारागार शाखा रामेछाप	०४८-५२०३१४
३९	नन्दबक्स गण रामेछाप	०४८-४००००९/१०
४०	जिल्ला स्वास्थ्य कार्यालय रामेछाप	०४८-४०००७२
४१	ओखेनी गा.वि.स.रामेछाप	०४८-५२९३७३
४२	नसिला छापाखाना	०४८-५४००५९
४३	जे.एन. पुस्तक पसल	०४८-५४००१०
४४	जनकपुर चुरोट कारखाना	०४८-५४०१३२
४५	न्यू क्वालिटी एजुकेसन सेन्टर	०४८-५४००८१
४६	गौरी शंकर अफसेट प्रेस	०४८-५४००३१
४७	तामाकोशी सेवा समिति	०४८-५४००९१
४८	एस.के. पुस्तक पसल	०४८-५४००५३
४९	गरिव संग विश्वेश्वर कार्यक्रम	०४८-५४०००७
५०	जिल्ला खेलकुद विकास समिति	०४८-५४००२७
५१	उद्योग वाणिज्य संघ	०४८-५४००२८
५२	मन्थली वचत तथा ऋण सहकारी	०४८-५४००३१
५३	नेपाल रेडक्स सोसाइटी	०४८-५४००३३
५४	खनेपानी उपभोक्ता समिति	०४८-५४००५२
५५	सामुदायिक वन उपभोक्ता समिति महासंघ	०४८-५४००७१
५६	नेपाल पत्रकार महासंघ	०४८-५४०१४०
५७	रामेछाप गा.वि.स.	०४८-५२०३१२
५८	गौरी शंकर उ.मा.वि./क्याम्पस	०४८-५२०३१३
५९	दूर संचार कार्यालय रामेछाप	०४८-५२०३१०
६०	दूर संचार कार्यालय मन्थली	०५४०००५/१११/११२
६१	नेपाल ग्रामिण पुननिर्माण संस्था RRN	०४८-५४०१४४

जिल्ला कृषि विकास कार्यालय
मन्थली, रामेछाप
क्षतिपूर्ति सहितको नागरिक वडापत्र

क्र. सं.	सेवाको प्रकार	सेवाग्राहीले पुर्‍याउनु पर्ने प्रकृया र पेश गर्नु पर्ने कागजात	सेवा प्राप्त गर्न लाग्ने शुल्क दस्तुर (रु.)	सेवा प्राप्त गर्न लाग्ने समय/वधि	सेवा प्रदान गर्ने जिम्मेवारी कर्मचारी शाखा/फाँट/कार्यक्षेत्र	गुनासो सुन्ने अधिकारी	क्षतिपूर्ति रकम रु.	कैफियत
क)	दर्ता तथा नविकरण							
१	दर्ता तथा नविकरण	समूह दर्ता <ul style="list-style-type: none"> विधान माइन्सूटको निर्णय प्रतिलिपी कार्यसमितिको पदाधिकारिको नागरिकताको प्रमाणपत्रहरु रु.१०१ को टिकट टासेको निवेदन गा.वि.स.सिफारिस सेवा केन्द्रको सिफारिस समूह नविकरण <ul style="list-style-type: none"> नविकरणको लागी प्रमाण पत्र निवेदन र प्रगती प्रतिवेदन 	निः शुल्क	सोही दिन	कृषि प्रसार शाखा	वरिष्ठ कृषि विकास अधिकृत	१०००१	
२	बीउ विजन उत्पादक दर्ता तथा नविकरण	<ul style="list-style-type: none"> निर्दिष्ट फर्मेट नागरिकाको प्रतिलिपी 	२००१	६ कार्य दिन	वाली/कृषि प्रसार	वरिष्ठ कृषि विकास अधिकृत	१०००१	
३.	मलखाद्य विक्रेता दर्ता तथा नविकरण	<ul style="list-style-type: none"> निर्दिष्ट फर्मेट नागरिकाको प्रतिलिपी 	दर्ता-१००१ नविकरण-५०१	३ कार्य दिन		वरिष्ठ कृषि विकास अधिकृत	१०००१	
ख)	सिफारिसहरु							
१	कृषि फार्म दर्ता	<ul style="list-style-type: none"> परियोजना फर्मेट नागरिकता रु. १०१ को टिकट टासेको निवेदन 	निःशुल्क	सोही दिन	सम्बन्धित प्राविधिक फाँट	वरिष्ठ कृषि विकास अधिकृत	१०००१	
२	कृषि सहकारी दर्ता	<ul style="list-style-type: none"> विनियम सेवा केन्द्रको सिफारिस रु. १०१ को टिकट टासेको निवेदन 	निःशुल्क	सोही दिन	कृषि प्रसार शाखा	वरिष्ठ कृषि विकास अधिकृत	१०००१	

क्र. सं.	सेवाको प्रकार	सेवाग्राहीले पुर्‍याउनु पर्ने प्रकृया र पेश गर्नु पर्ने कागजात	सेवा प्राप्त गर्न लाग्ने शुल्क दस्तुर (रु)	सेवा प्राप्त गर्न लाग्ने समय/दिन	सेवा प्रदान गर्ने जिम्मेवारी कर्मचारी शाखा/फाँट/कार्यक्षेत्र	गुनासो सुन्ने अधिकारी	क्षतिपूर्ति रकम रु.	कैफियत
३	कृषि ऋण सिफारिस	<ul style="list-style-type: none"> परियोजना फर्मेट रु.१०१ को टिकट टासेको निवेदन 	निःशुल्क	सोही दिन	योजना शाखा	वरिष्ठ कृषि विकास अधिकृत	१०००१	
४	सिंचाई आयोजना दर्ता सिफारिस	<ul style="list-style-type: none"> गा.वि.स.को सिफारिस सेवा केन्द्रको सिफारिस निर्दिष्ट फर्मेट रु.१०१ को टिकट टासेको निवेदन 	निःशुल्क	सोही दिन	कृषि प्रसार शाखा	वरिष्ठ कृषि विकास अधिकृत	१०००१	
५	विमा सिफारिस	<ul style="list-style-type: none"> निर्दिष्ट फर्मेट सेवा केन्द्रको सिफारिस रु.१०१ को टिकट टासेको निवेदन 	निःशुल्क	सोही दिन र स्थलगत भ्रमण गर्नुपरेमा ६ कार्य दिन	कृषि प्रसार शाखा	वरिष्ठ कृषि विकास अधिकृत	१०००१	
६	कृषिविद्युत मिटर सिफारिस	<ul style="list-style-type: none"> निर्दिष्ट फर्मेट सेवा केन्द्रको सिफारिस रु.१०१ को टिकट टासेको निवेदन 	निःशुल्क	सोही दिन र स्थलगत भ्रमण गर्नुपरेमा ६ कार्य दिन	कृषि प्रसार शाखा	वरिष्ठ कृषि विकास अधिकृत	१०००१	
७	विषादी खुद्रा विक्रेता दर्ता नविकरण सिफारिस	<ul style="list-style-type: none"> प्रगती प्रतिवेदन रु.१०१ को टिकट टासेको निवेदन सेवा केन्द्रको सिफारिस 	निःशुल्क	६ कार्य दिन	वाली संरक्षण शाखा	वरिष्ठ कृषि विकास अधिकृत	१०००१	
८	रासाईनिक मल अनुदानमा सहकारीलाई उपलब्ध गराउने सिफारिस	<ul style="list-style-type: none"> गा.वि.स.को सिफारिस सेवा केन्द्रको सिफारिस लेखापरिक्षण प्रतिवेदन रु.१०१ को टिकट टासेको निवेदन 	निःशुल्क	३ कार्य दिन	कृषि प्रसार शाखा	वरिष्ठ कृषि विकास अधिकृत	१०००१	
ग)	साना सिंचाई कार्यक्रम							

क्र. सं.	सेवाको प्रकार	सेवाग्राहीले पुर्‍याउनु पर्ने प्रकृया र पेश गर्नु पर्ने कागजात	सेवा प्राप्त गर्न लाग्ने शुल्क दस्तुर (रु)	सेवा प्राप्त गर्न लाग्ने समयावधि	सेवा प्रदान गर्ने जिम्मेवारी कर्मचारी शाखा/फाँट/कार्यक्षेत्र	गुनासो सुन्ने अधिकारी	क्षतिपूर्ति रकम रु.	कैफियत
१	निवेदन दर्ता	<ul style="list-style-type: none"> भरिएको निर्दिष्ट सिंचाई फारम 	१००।	सोही दिन	कृषि प्रसार शाखा	वरिष्ठ कृषि विकास अधिकृत	१००।	
२	आयोजना सम्झौता	<ul style="list-style-type: none"> छनौट भएको हुनुपर्ने 	निःशुल्क	४५ काय दिन	कृषि प्रसार शाखा	वरिष्ठ कृषि विकास अधिकृत	१००।	
३	अनुदान भूक्तानी	<ul style="list-style-type: none"> सम्पन्न भएको सम्पूर्ण कागजात विलभपाईहरु सेवा केन्द्रको सिफारिस सार्वजनिक सुनुवाई प्रतिलिपी 	निःशुल्क	६ कार्य दिन	कृषि प्रसार शाखा	वरिष्ठ कृषि विकास अधिकृत	१००।	
घ)	सहकारी सिंचाई कार्यक्रम							
१	निवेदन दर्ता	<ul style="list-style-type: none"> भरिएको निर्दिष्ट सिंचाई फर्मेट 	३००।	सोही दिन	कृषि प्रसार शाखा	वरिष्ठ कृषि विकास अधिकृत	१००।	
	आयोजना सम्झौता	<ul style="list-style-type: none"> छनौट भएको हुनुपर्ने 	निःशुल्क	४५ काय दिन	कृषि प्रसार शाखा	वरिष्ठ कृषि विकास अधिकृत	१००।	
	अनुदान भूक्तानी	<ul style="list-style-type: none"> सम्पन्न भएको सम्पूर्ण कागजात विलभपाईहरु सेवा केन्द्रको सिफारिस सार्वजनिक सुनुवाई प्रतिलिपी 	निःशुल्क	६ कार्य दिन	कृषि प्रसार शाखा	वरिष्ठ कृषि विकास अधिकृत	१००।	
७ -	युवा स्वरोजगार कार्यक्रम(तरकारी)							
१	निवेदन दर्ता	<ul style="list-style-type: none"> निर्दिष्ट तरिकाले भरिएको फारम 	१००।	उही दिन	वागवानी विकास शाखा	वरिष्ठ कृषि विकास अधिकृत	१००।	

क्र. सं.	सेवाको प्रकार	सेवाग्राहीले पुर्याउनु पर्ने प्रकृया र पेश गर्नु पर्ने कागजात	सेवा प्राप्त गर्न लाग्ने शुल्क दस्तुर (रु)	सेवा प्राप्त गर्न लाग्ने समयावधि	सेवा प्रदान गर्ने जिम्मेवारी कर्मचारी शाखा/फाँट/कार्यक्षेत्र	गुनासो सुन्ने अधिकारी	क्षतिपूर्ति रकम रु.	कैफियत
२	निवेदन उपर छानविन एवं छनोट कार्य	<ul style="list-style-type: none"> सम्बन्धित कार्यालयले गर्ने 	निःशुल्क	१४ कार्य दिन	वागवानी विकास शाखा	वरिष्ठ कृषि विकास अधिकृत	१०००।	
३	सम्झौता र प्रथम किस्ता अनुदान	<ul style="list-style-type: none"> छनौट भउको हुनुपर्ने 	निःशुल्क	१० कार्य दिन	वागवानी विकास शाखा	वरिष्ठ कृषि विकास अधिकृत	१०००।	
४	कार्य सम्पन्न र अन्तिम अनुदान भुक्तानी	<ul style="list-style-type: none"> सम्पन्न भएको सम्पूर्ण कागजात वील भर्पाई सार्वजनिक सुनुवाई प्रतिलिपी 	निःशुल्क	४ महिना	वागवानी विकास शाखा	वरिष्ठ कृषि विकास अधिकृत	१०००।	
च)	प्राविधिक सेवादेवा							
	वाली	<ul style="list-style-type: none"> टेलिफोन, पत्राचार तथा मौखिक सम्पर्क 	निःशुल्क	तत्काल	वाली विकास शाखा	व.कृ.वि.अ.	क्षतिपूर्ति नदिइने	
	वागवानी	<ul style="list-style-type: none"> टेलिफोन, पत्राचार तथा मौखिक सम्पर्क 	निःशुल्क	तत्काल	वागवानी शाखा	व.कृ.वि.अ.	क्षतिपूर्ति नदिइने	
	वाली संरक्षण	<ul style="list-style-type: none"> टेलिफोन, पत्राचार तथा मौखिक सम्पर्क 	निःशुल्क	तत्काल	वाली संरक्षण शाखा	व.कृ.वि.अ.	क्षतिपूर्ति नदिइने	
	मत्स्य विकास	<ul style="list-style-type: none"> टेलिफोन, पत्राचार तथा मौखिक सम्पर्क 	निःशुल्क	तत्काल	मत्स्य विकास शाखा	व.कृ.वि.अ.	क्षतिपूर्ति नदिइने	
	माटो व्यवस्थापन	<ul style="list-style-type: none"> टेलिफोन, पत्राचार तथा मौखिक सम्पर्क 	निःशुल्क	तत्काल	माटो व्यवस्थापन शाखा	व.कृ.वि.अ.	क्षतिपूर्ति नदिइने	
	कृषि बजार विकास	<ul style="list-style-type: none"> टेलिफोन, पत्राचार तथा मौखिक सम्पर्क 	निःशुल्क	तत्काल	योजना शाखा	व.कृ.वि.अ.	क्षतिपूर्ति नदिइने	

नोट: १. जेष्ठ नागरिक तथा अपाङ्गलाई पहिलो प्राथमिकता दिइने छ ।

२. उही दिन भन्नाले अपरान्ह २ वजे सम्म कार्यालयमा निवेदन दर्ता भएको हुनु पर्ने ।

३. टेलिफोन र मौखिक सम्पर्कको तत्काल सेवा दिइने र पत्रमचार/निवेदनको लागी वहीमा ६ कार्य दिन लाग्ने ।

४. लोडसेडिङ वा अन्य कावु बाहिरको परीस्थिती आएमा तोकिएको समय भित्र जानकारी गराइने छ र क्षतिपूर्ति दिइने छैन ।

(क) साना सिंचाई कार्यक्रम :आ.व. २०७०/७१

[illegible]

१५	त्रिवेष्टा डिलबरम सा.सि. आ.	भटौली	७	भुवनेश्वर कृषि सामुदायिक समूह	मोशिनरी मर्मत	९९७००.२५	५२५०.००	२८४५०.२५	९९७००.२५	सम्पन्न	७५	७	२	७	६	
१६	नारायणगढ कोख कुलो मर्मत आयोजना	भटौली	५	ताजा तरकारी उत्पादन कृ.सं.	मोशिनरी मर्मत	१०००००.००	५२५०.००	२८७५०.००	१०००००.००	सम्पन्न	५२	५	१२	१	१६	
१७	राक्स पम्पसेट सिचाई आयोजना	मन्थली	१	राक्स मुल कुलो तरकारी उत्पादन कृ.सं.	विद्युत पम्पसेट	९९७५५.००	५२५०.००	२८५१५.००	९९७५५.००	सम्पन्न	९७	५	२०		२४	१
१८	पन्थली पम्पसेट सिचाई आयोजना	गेलु	७	कालिकादेवी विजुवाँद कृषक समूह	विद्युत पम्पसेट	९९७५५.००	५२५०.००	२८५१५.००	९९७५५.००	सम्पन्न	८५	५	१२	०	९	०
१९	सेतीगण पोखरी निर्माण आयोजना	चनबु	७	सेतीदेवी तरकारी उत्पादन कृ.सं.	मोशिनरी मर्मत	९५०००.००	५२५०.००	२३७५०.००	९५०००.००	सम्पन्न	९०	१२	६	१२		
२०	पोखरी निर्माण आयोजना	पिडबुरी	६	कालीदेवी कृ.सं.	पोखरी	८५८९०.०६	५२५०.००	१४६४०.०६	८५८९०.०६	सम्पन्न	७९	५	१०	२	१३	०
२१	भटौली खोला धुलेक्ली सा.सि.आ.	गागलभदैरे	१	धुलेक्ली खाद्यन्नवाली कृषक समूह	मोशिनरी मर्मत	१०००००.००	५२५०.००	२८७५०.००	१०००००.००	सम्पन्न	१००	१८	४	१४	०	०
२२	घडे खोला जसे नौरा सा.सि.आ.	पुरानागाउ	८	भुमेगण कृषक समूह	पाईप	८८९४८.९४	५२५०.००	१७६९८.९४	८८९४८.९४	सम्पन्न	९१	१७	२	१५		
२३	कल्लेरी साना सिचाई आयोजना	टोकरपुर	८	कल्लेरी कृषक समूह	पाईप	८७३३०.७१	५२५०.००	१६०८०.७१	८७३३०.७१	सम्पन्न	७५	१६		१३		३
२४	धतिखोला पोखरी निर्माण आयोजना	दिमपोखरी	५	देवस्थान खाद्यन्वाली कृषक समूह	पोखरी	९९९७२.४१	५२५०.००	२८७२२.४१	९९९७२.४१	सम्पन्न	७१	१३	३	०	१६	०
२५	केउरानी सिचाई पोखरी आयोजना	कैथान	५	सुनपाती वागवाती कृषक समूह	पोखरी	९९९७२.४१	५२५०.००	२८७२२.४१	९९९७२.४१	सम्पन्न	५२	५२	३	१२	०	०
२६	भुमे थान सिचाई पोखरी निर्माण आयोजना	लखनपुर	४	भुमेथान जाथरण किसान समूह	पोखरी	९९९७२.४१	५२५०.००	२८७२२.४१	९९९७२.४१	सम्पन्न	१००	१४	६		११	३
२७	बामो वारी सा.सि.आ.	खनियापानी	७	प्रगतीशिल विकास कृ.सं.	पोखरी	९९९७२.४१	५२५०.००	२८७२२.४१	९९९७२.४१	सम्पन्न	६०	१५	३	१२	१	१०
२८	आम्बोटे सा.सि.आ.	गुन्धी	३	रिसिङ्ग खाद्यान्न वाली कृ.सं.	पाईप	९४११४.५६	५२५०.००	२२८६४.५६	९४११४.५६	सम्पन्न	९०	१५	६	९		१५
२९	घ्याङ्गपानी सो.सि. पोखरी सि. आ.	हिलेदेवी	३	सौरव फलफुल कृषक समूह	पोखरी	९९९७२.४१	५२५०.००	२८७२२.४१	९९९७२.४१	सम्पन्न	५१	१५	८	७	२	१३
३०	पुडी घ्याङ्ग सा.सि.आ.	लखनपुर	९	सानु सैलुङ्गवरी कृ.सं.	पाईप	८६५९४.०७	५२५०.००	१५३४४.०७	८६५९४.०७	सम्पन्न	१२५	२०	०	२०	०	०
३१	ढाँड खोला सा.सि.आ.	माकादुम	९	कालीदेवी ताजा तरकारी कृ.सं.	पाईप	१०००००.००	५२५०.००	२८७५०.००	१०००००.००	सम्पन्न	१००	२०	५	१५	०	०
३२	सुनकोली साना सि.आ.	राकाथूम	१	सुनकोली अन्न तथा तरकारी कृषक समूह	पाईप	८३७०४.००	५२५०.००	१२४५४.००	८३७०४.००	सम्पन्न	१४०	२६	३	२३	०	३

३३	कमेरे खोला सा सि.आ.	माकादुम	२	कमेरे खोला तरकारी उत्पादन कृ.स.	पाईप	९९९७२.४१	७२४००.००	२८७२२.४१	९९९७२.४१	सम्पन्न	५३	५४	७	९		१६	
३४	रामटार सिंचाई आयोजना	खाडादेवी	९	कृषि जागरण खाचनवाली कृषक समूह	पाईप	९४६८२.९२	७२४००.००	२३४३२.९२	९४६८२.९२	सम्पन्न	५०	२०	८	१२	१	१०	९
						३२३४०८४.६९	२४२४००.००	८१२४८४.६९	३२३४०८४.६९		२१९६	२४७७	५६०	४२५	१०	२६५	४१
प्लाष्टिक पोखरी निर्माण कार्यक्रम																	
१	हुङ्गे प्लाष्टिक पोखरी निर्माण आ.	गुप्तेश्वर	१	सुनीलो तरकारी कृषक समूह	प्लाष्टिक पोखरी	५३३०५.१२	२८५००.००	२४८०५.१२	५३३०५.१२	सम्पन्न		२८	२८	१०	१२	१६	
२	सैपु प्लाष्टिक पोखरी निर्माण आ.	सैपु	६	जोसिलो माछा पालन कृषक समूह	प्लाष्टिक पोखरी	९४००५.८४	२८५००.००	६४४०५.८४	९४००५.८४	सम्पन्न		५०	५०	४	६	४	१
३	दात्रे खोला प्लाष्टिक पोखरी निर्माण आ.	रस्नालु	१	लालगुरास सामुदायिक कृषक समूह	प्लाष्टिक पोखरी	५३३०५.१२	२८५००.००	२४८०५.१२	५३३०५.१२	सम्पन्न		३२	३२	१९	६	१९	
४	लेङ्गेलीटोल प्लाष्टिक पोखरी निर्माण आ.	तिल्यूङ्ग	८	प्रगतीशिल वीज वेडि कृषक समूह	प्लाष्टिक पोखरी	३९२६२.९६	२८५००.००	१०७६२.९६	३९२६२.९६	सम्पन्न		३७	३७	१६	४	७	९
५	छायाखोला प्लाष्टिक पोखरी निर्माण आ.	सालु	२	छाया खोला कृषक समूह	प्लाष्टिक पोखरी	३९२६२.९६	२८५००.००	१०७६२.९६	३९२६२.९६	सम्पन्न		९६	९६	१४	१	१३	
६	सुनकोसी पोखरी निर्माण आयोजना	सुकाजोर	१	सुनकोसी कृषक समूह	प्लाष्टिक पोखरी	५९८४५.६२	२८५००.००	३१३४५.६२	५९८४५.६२	सम्पन्न		८२	८२	१६	२	१४	०
७	धारा खोला प्लाष्टिक पोखरी निर्माण आ.	पुरानागाड	९	धानापति कृषक समूह	प्लाष्टिक पोखरी	५३३०५.१२	२८५००.००	२४८०५.१२	५३३०५.१२	सम्पन्न		४०	४०	१३	१	१२	
८	पैया विमिरे धारा प्लाष्टिक पोखरी निर्माण आ.	डुडुवा	१	एसएस एमरभिन कृषक समूह	प्लाष्टिक पोखरी	९४००५.८४	२८५००.००	६४४०५.८४	९४००५.८४	सम्पन्न		५२	५२	१७	८	९	१
							२२८०००.००	२४८३०८.५८	४८६३०८.५८			४१७	४१७	१२७	४४	८३	२३
सहकारी खेतीमा आधारित साना सिंचाई कार्यक्रम																	
२	वितांफाट लिफ्ट सहकारी सि.आ.	सुकाजोर	१	महोक्ली कृषि सहकारी संस्था	विद्युति पम्पसेट	३४७४६६.३०	३०००००.००	४७४६६.३०	३४७४६६.३०	सम्पन्न	१०३		१०३	३०	१२	१८	७
३	खोलेखानी सहकारी सिंचाई आयोजना	पिडबुङी	६,७	पि.एल.कृषि सहकारी संस्था ली.	मेसिनरी मर्मत	३६९९१७.१९	३०००००.००	६९९९१७.१९	३६९९१७.१९	सम्पन्न	८४		८४	१८	०	१८	१

आ.व. २०७१/७२ का साना सिंचाई आयोजनाहरूको विवरण

क्र. सं.	आयोजनाको नाम	गा.वि.सं.	वाड नं.	कृषक समूह/सहकारीको नाम	आयोजनाको स्थापक निर्माणको किसिम	कुल सात ईन्टीमेट रकम	अनुदान खर्च रकम	जन सहभागीता बाट रकम	जम्मा रकम रु	प्रति हेक्टर प्रति
----------	--------------	-----------	---------	------------------------	---------------------------------	----------------------	-----------------	---------------------	--------------	---

१३	मन्तरे पानी सांना सिंचाई आयोजना	मन्थली	१	दाजु माई कृषक समूह	पाईप	१४०४९९.७०	११६०२४.००	३४४७४.७०	१४०४९९.७०	समल	४.००	४.००	१७	६	११		१७	
१४	आहले घट्टा खोला पोखरी निमाण आयोजना	विभीपोखरी	४.६	देवीपान तरकारी उत्पादन कृषक समूह	पोखरी	१०३४०४.६६	११८८४०.००	४९६४.६६	१०३४०४.६६	समल	२.००	२.००	१७	३	१४		१७	
१५	वाच खोला वात्रे सांना सिंचाई आयोजना	कुवुकायली	४	मिलीजुली कृषक समूह	पाईप	१४११०८.६८	११८८९०.००	३२९१८.६८	१४११०८.६८	समल	२.००	४.००	१८	२	१६		१४	४
१६	सिन्धे पोखरी सांना सिंचाई आयोजना	सांलु	२	छयाखोला तरकारी उत्पादन कृषक समूह	पोखरी	१३००४९.९४	१०३४४०.००	२२७०९.९४	१३००४९.९४	समल	२.४०	४.४०	११	२	९		७	४
१७	देवी थान खोला सांना सिंचाई आयोजना	पिडुसुरी	३	राम्बे खरी बुडै कृषक समूह	मेशिनरी मर्मत	१४८१९१.६९	११७४८०.००	३०७११.६९	१४८१९१.६९	समल		३.००	१४	४	९		७	
१८	भटौली खोला वडावेणी सिंचाई योजना	खाडादेवी	९	वडावेणी तरकारी उत्पादन कृषक समूह	पाईप	१०९६७३.६१	८७२००.००	२१९४३.६१	१०९६७३.६१	समल	३.४०		१६	६	१०		१०	६
१९	लिमिर्सता पठेरो पोखरी निमाण आयोजना	गुन्सी	८	गुरासे लामाटोल कृषक समूह	पोखरी	१४४२४२.४२	११८८३४.००	३६४१७.४२	१४४२४२.४२	समल		३.००	१४	२	१३		१४	१
२०	लाटपानी महादेव थान सिंचाई योजना	खाडादेवी	९	मुसेथान तरकारी वाली कृषक समूह	मेशिनरी मर्मत	१३९२९८.९९	११०२१४.००	२९०८३.९९	१३९२९८.९९	समल	४.००		१४	६	९		२	१३
२१	सामलवड खोला लामाटार सिंचाई योजना	ओर्बेनी	८	कृषक जागरण कृषि सहकारी	पाईप	१२६७८०.४०	९४७४०.००	३१०३०.४०	१२६७८०.४०	समल		३.४०	१४		८		१३	२
२२	घारी खरें पम्पसेट सिंचाई आयोजना	मन्थली	४	घारी खरें तरकारी उत्पादन कृषक समूह	पम्पसेट	१४९९९९.८७	११८८५४.००	३१२३४.८७	१४९९९९.८७	समल	१.४०		१४	२	२		१३	२
२३	दुलो खोला सांना सिंचाई आयोजना	कठजोर	६	दुर्गा देवी कृषक समूह	मेशिनरी मर्मत	१४०१४८.३८	१०४४४४.००	४०६१३.३८	१४०१४८.३८	समल	३.७४		१६	४	११		३	१३
२४	मुन्देल रत्ना सिंचाई आयोजना	भुजी	४.४	हृमिन चुली बहुउद्देशीय कृषि सहकारी	मेशिनरी मर्मत	१३६९८४.८३	११४४७४.००	२२४१०.८३	१३६९८४.८३	समल	४.००		२०	२	१८		१४	
२५	छेनी छागा कुडुने कुलो मर्मत आयोजना	टोकपुर	९	प्रागतिशिल तरकारी कृषक समूह	मेशिनरी मर्मत	१२९१०२.००	९६३६४.००	२७७३७.००	१२९१०२.००	समल	१०.००		३०	६	२४		१	२९
२६	धारा पानी जामने सांना सिंचाई आयोजना	फुलासी	२	खाडादेवी कृषक समूह	मेशिनरी मर्मत	१४९९४२.००	११८८६४.००	३१०७७.००	१४९९४२.००	समल		४.२४	१३	८	४		२	१०
२७	माई फांट जगरे कुलो मर्मत आयोजना	पकरवास	४	ताजा तरकारी उत्पादन कृषक समूह	मेशिनरी मर्मत	१३८७२०.४१	१०३३३०.००	३४४९०.४१	१३८७२०.४१	समल	२.६४		२३	७	१६		१८	४

						३८४४८८४.२५	२९९२५००.००	८६९७८५.२५	३८४४८८४.२५	३८४४८८४.२५	७८.०५	३०.५५	१०८.६०	५००	१३९	३६१	३९	२४५	१६०	५५
प्लाटिक पोखरी निर्माण कार्यक्रम																				
१	कमरे खोला आहालेबारी सि. आ.	चनबु	७	प्रागैशिल फलफुल कृषक समूह	प्लाटिक पोखरी	५३०००.००	२८४००.००	२४५००.००	५३०००.००	सम्मल		१.००	१.००	१५	४	११		४	५	६
२	सैरो धारा प्लाटिक पोखरी नि. आ.	खाडादेवी	७	सिर्जनशिल कृषक समूह	प्लाटिक पोखरी	५०४४०.६०	२८४००.००	२९९४०.६०	५०४४०.६०	सम्मल		०.७५	०.७५	१३	८			१३		
३	छाप गाउ प्लाटिक पोखरी नि.आ.	कठजोर	७	छाप गाउ कृषक समूह	प्लाटिक पोखरी	६५४२०.६७	२८४००.००	३६९२०.६७	६५४२०.६७	सम्मल		१.००	१.००	१५	५	१०		२	११	२
४	पाखा वारी प्लाटिक पोखरी नि.आ.	कठजोर	७	निलकाण्डेश्वर महिला कृषक समूह	प्लाटिक पोखरी	६७९२०.६७	२८४००.००	३९४२०.६७	६७९२०.६७	सम्मल		०.५०	०.५०	१५				२	११	२
५	निल काण्डेश्वर प्लाटिक पोखरी नि.आ.	कठजोर	७	निलकाण्डेश्वर तरकारी कृषक समूह	प्लाटिक पोखरी	५४८२०.६७	२८४००.००	२६३२०.६७	५४८२०.६७	सम्मल		१.६५	१.६५	१५	७	८			१४	१
६	प्लाटिक पोखरी निर्माण आयोजना	चिसापानी	७	जन कम्युन कृष सहकारी	प्लाटिक पोखरी	४९५२०.६८	२८४००.००	२९०२०.६८	४९५२०.६८	सम्मल		१.४५	१.४५	९	१	८	९			
७	वस्नेत खोला प्लाटिक पोखरी नि.आ.	बेवान	४	सेती देवी कृषक समूह	प्लाटिक पोखरी	४९५२०.६८	२८४००.००	२९०२०.६८	४९५२०.६८	सम्मल		१.२५	१.२५	१५	१	१४		१	१३	१
८	सेती देवी प्लाटिक पोखरी नि.आ.	हिवेदेवी	१	सेती देवी तरकारी उत्पादन कृषक समूह	प्लाटिक पोखरी	४९५२०.६८	२८४००.००	२९०२०.६८	४९५२०.६८	सम्मल		१.००	१.००	१४	२	१२		१४		
९	खानी खोला साना सिचाई आयोजना	पुरानागाउ	९	धनापती जुनार कृषक समूह	प्लाटिक पोखरी	६३२५०.००	२८४००.००	३४७५०.००	६३२५०.००	सम्मल		०.७५	०.७५	१७	८	९			१७	
१०	मिमसेन स्थान पोखरी निर्माण आयोजना	खनियापानी	१,२	मिमसेन मौरी पालन कृषक समूह	प्लाटिक पोखरी	४९५२०.६८	२८४००.००	२९०२०.६८	४९५२०.६८	सम्मल		१.१०	१.१०	१३	१	१२				१३
						५५२९२५.३३	२८४०००.००	२६७३५.३३	५५२९२५.३३			१०.४५	१०.४५	१४९	४९	९२	९	३६	७१	२५
सहकारी खेतीमा आधारित साना सिचाई कार्यक्रम																				
१	घटे खोला सिन्धु सहकारी सिचाई आयोजना	बान्दी	९	हरियाली कृष सहकारी संस्था लि.	मोशनरी मर्मत र पार्इप	३५६६७७.९४	३०००००.००	५६६७७.९४	३५६६७७.९४	सम्मल		५.२५	५.२५	२४	५	२१	३		२४	

सहकारी खेती, साना सिंचाई तथा मल बीउ ढुवानी कार्यक्रमको वार्षिक प्रगती फर्मेट

क्र. सं.	जिल्ला	सहकारी खेतीमा आधारित साना सिंचाई कार्यक्रम						साना सिंचाई कार्यक्रम						प्लाष्टिक पोखरी						वार्षिक विकास	वार्षिक खर्च	सहकारी खेतीमा जम्मा खर्च		
		लक्ष्य			प्रगती			लक्ष्य			प्रगती			लक्ष्य			प्रगती					वार्षिक विकास	जम्मा	
		परिमाण संख्या	भार	वजेट	परिमाण संख्या	भार	वजेट	परिमाण संख्या	भार	वजेट	परिमाण संख्या	भार	वजेट	परिमाण संख्या	भार	वजेट	परिमाण संख्या	भार	वजेट					
१	रामेछाप	१	७३	३००	२	७३४	३००	१९	६९.७	२८५०	२७	६९.७	२७६१	१०	७३४	३००	९	७३४	२७५	४०८८	३९७०.५८	६००	१०३.०	७०३

क्र. सं.	जिल्ला	सहकारी साना सिंचाई तर्फ खर्च			साना सिंचाई तर्फ खर्च			प्लाष्टिक पोखरी तर्फ खर्च			सिंचाई हुने क्षेत्रफल हेक्टरमा						लाभान्वित परिवार संख्या			
		जम्मा		आवक्यगत	जम्मा		आवक्यगत	जम्मा		आवक्यगत	सहकारी खेती साना सिंचाई		साना सिंचाई		प्लाष्टिक पोखरी		सिंचाई हुने क्षेत्रफल हेक्टरमा			
		परिमाण संख्या	भार	वजेट	परिमाण संख्या	भार	वजेट	परिमाण संख्या	भार	वजेट	थप	पुरानो	जम्मा	थप	पुरानो	जम्मा	सिंचाई हुने क्षेत्रफल हेक्टरमा	सिंचाई हुने क्षेत्रफल हेक्टरमा	सिंचाई हुने क्षेत्रफल हेक्टरमा	सिंचाई हुने क्षेत्रफल हेक्टरमा
१	रामेछाप	६४'७३३	६४'७३३	००'००३	६४'७३३	६४'७३३	००'००३	६४'७३३	६४'७३३	००'००३	००'०	०४'६६	०४'६६	०४'६६	०४'६६	०४'६६	५५'१४४	५५'१४४	५५'१४४	५५'१४४

**आ.व.२०७२।७३ मा छनोट भएको ाना सिचाई निर्माण तथा मर्मत संभार, प्लाष्टिक पोखरी निर्माण,
सहकारीमा आधारित साना सिचाई र सहकारी खेती स्कीम कार्यक्रमको विवरण**

क्र. सं.	आयोजनाहरुको नाम	गा.वि.स.	वार्ड नं.	समूहको नाम	अध्यक्षको नाम	कार्यालयबाट स्वीकृत रकम रु. (५ प्रतिशत कन्टिन्जेन्सी सहित)
क	साना सिचाई निर्माण तथा मर्मत संभार					
१	दुगुम खोला स्याग पित्तु सिचाई आयोजना	कुबुकास्थली	६	जनकल्याण अलैची कृषक समूह	हिरण्य बहादुर कार्की	१११०००
२	खहरेटार सिचाई आयोजना	खिम्ती	१	खहरेटारहा तरकारी उत्पादन कृषक समूह	विष्णु बहादुर थापा	११५०००
३	सुर्मा खोला साना सिचाई आयोजना	गुम्देल	९	पाँच पोखरी तथा ग्रामिण विकास कृषक समूह	खगेन्द्र वस्नेत	११५०००
४	मभुवा खोला कोलचौर साना सिचाई आयोजना	फुलासी	१	नमूना तरकारी खेती कृषक समूह	नारान बहादुर अधिकारी	१०४०००
५	साना सिचाई पाईप आयोजना	पकरबास	४	सुतार गाउ तरकारी खेती कृषक समूह	रत्न बहादुर कार्की	१०५०००
६	सुल्के खोला फापर बारी साना सिचाई आयोजना	दोरम्बा	१	जागरण कृषक समूह	टेक बहादुर थापा मगर	११००००
७	नारायण स्थान साना सिचाई आयोजना	माकादुम	९	निलकण्ठ नारायण कृषक समूह	बल बहादुर खत्री	१०९०००
८	फलाटे खोला बाईसे साना सिचाई आयोजना	देउराली	८	सेतीदेवी खाद्यान्न वाली कृषक समूह	खिलकराज कार्की	९३६००
९	कामीटोला साना सिचाई आयोजना	तिल्पुङ्ग	५	सिंहदेवी मकै वीउ उत्पादन कृ.स.	बल बहादुर सार्की	१०१०००
१०	सिम खोला सिचाई आयोजना	पिडखुरी	५	खाडादेवी ताजा तरकारी उत्पादन क.स	राम बहादुर भण्डारी	१०९०००
११	कृषि जागरण सिचाई आयोजना	खाडादेवी	६	कृषि जागरण खाद्यान्न वाली कृषक समूह	विष्णु कुमार थापा	११७०००
१२	सुकाजोर खोला सिचाई आयोजना	म.न.पा	१	बहु आयमिक कृषक समूह	चन्द्र बहादुर मानन्धर	९७०००
१३	अर्चले टार साना सिचाई आयोजना	म.न.पा	६	सेती देवी कृषक समूह	विश्व नाथ भट्टराई	९३०००
१४	साना सिचाई आयोजना	रा.न.पा.	५	भिमसेनथान महिला कृषक समूह	जमूना हायू	७८०००

क्र. सं.	आयोजनाहरुको नाम	गा.वि.स.	वार्ड नं.	समूहको नाम	अध्यक्षको नाम	कार्यालयबाट स्वीकृत रकम रु. (५ प्रतिशत कन्टिन्जेन्सी सहित)
१५	थुम्के खोला सिंचाई आयोजना	वाप्तीभण्डार	८	देवी थान कृषक समूह	ईन्द्र बहादुर वस्नेत	९६०००
१६	धुस्कोट खोला सिंचाई आयोजना	खाडादेवी	४	जुनतारा कृषक समूह	हर्क बहादुर तामाङ्ग	११३०००
१७	जल्किनी कुलो सिंचाई आयोजना	म.न.पा	४	जल्किनी कृषक समूह	गोपाल साकी	१०९०००
१८	मुल पधेरो साना सिंचाई आयोजना	दिमीपोखरी	६	भुमीस्थान तरकारी कृषक समूह	रोज बहादुर तामाङ्ग	११३०००
१९	च्यावु खोला साना सिंचाई आयोजना	कुबुकास्थली	२	हरियाली कृषि समूह	हिक्मत बहादुर सुनुवार	९६०००
२०	घट्टे खोला सिंचाई आयोजना	पिडखुरी	१,२	खाद्यान्न वाली कृषक समूह	चुडाराज भण्डारी	१०५०००
२१	पानीघट्टा साना सिंचाई आयोजना	फुलासी	२	सेतीदेवी मिश्रित कृषक समूह	प्रेम बहादुर खत्री	१०५०००
२२	गाचापा सिंचाई आयोजना	चनखु	५	सिद्धगणेश फलफुल कृषक समूह	वल बहादुर बोहोरा	१०००००
२३	खाडादेवी पोखरी निर्माण आयोजना	माकादुम	६	खाडादेवी ताजा तरकारी उत्पादन क.स	नेत्र कुमार के.सी.	५८०००
२४	वेशी बगर सिंचाई योजना	खाडादेवी	९	खाद्यान्न वाली कृषक समूह	कृष्ण बहादुर कार्की	७४०००
२५	वोक्सी खोला साना सिंचाई आयोजना	गेलु	३	भदौरे वीजवृद्धि तथा तरकारी उत्पादन कृ.स.	हरिहरण खत्री	१०४०००
२६	खापुखोला गोडी खापु साना सिंचाई आयोजना	लखनपुर	८	चेतनशिल कृषक समूह	गुण बहादुर श्रेष्ठ	१०८८००
२७	कमेरेखोलासाना सिंचाई आयोजना	पुरानागाउ	६	सेतीदेवीतरकारी कृषक समूह	माधवराज गिरी	१०५३००
२८	लुकुवा कुलो सिंचाई आयोजना	म.न.पा	१	जनजागृत कृषक समूह	राजेन्द्र कुमार कार्की	१०५३००
	जम्मा					२८५००००.०
ख	प्लाष्टिक पोखरी निर्माण					
१	प्लाष्टिक पोखरी निर्माण आयोजना	माकादुम	१	नवबुद्ध तरकारी उत्पादन कृषक समूह	चम्पा सिङ घिसिङ्ग	३००००.०
२	जामुने प्लाष्टिक पोखरी निर्माण आयोजना	फुलासी	२	खाडादेवी कृषक समूह	शिव बहादुर अधिकारी	३००००.०

क्र. सं.	आयोजनाहरुको नाम	गा.वि.स.	वार्ड नं.	समूहको नाम	अध्यक्षको नाम	कार्यालयबाट स्वीकृत रकम रु. (५ प्रतिशत कन्टिन्जेन्सी सहित)
३	पाटाबारी प्लाष्टीक पोखरी निर्माण आयोजना	पिडखुरी	६	भोज बहादुर भण्डारी	भोज बहादुर भण्डारी	३००००.०
४	हरै प्लाष्टीक पोखरी निर्माण आयोजना	फुलासी	२	ओम मन्त्र कृषक समूह	ओमकर अधिकारी	३००००.०
५	दुदिले प्लाष्टीक पोखरी निर्माण आयोजना	फर्पु	९	दुदिले तरकारी उत्पादन कृषक समूह	विजुले तामाङ्ग	३००००.०
६	प्लाष्टीक पोखरी निर्माण आयोजना	साँघुटार	८	लिखु कृषि व्यवसायिक कृषक समूह	दधिराम दाहाल	३००००.०
७	गहिरा बारी प्लाष्टीक पोखरी निर्माण आयोजना	चनखु	७	प्रगतीशिल फलफुल तथा तरकारी क. स.	चन्देश्वर श्रेष्ठ	३००००.०
८	खाँद बारी प्लाष्टीक पोखरी निर्माण आयोजना	म.न.पा	२	नवजागरण कृषक समूह	कुमार घिमिरे	३००००.०
९	खरे डाडा प्लाष्टीक पोखरी निर्माण आयोजना	वेथान	७	उन्नत हिउदे वर्षे वाली कृषक समूह	चुन्तुई लामा	३००००.०
१०	कफालखोला प्लाष्टीकपोखरी निर्माण आयोजना	नागदह	१	लाली गुरास कृषक समूह	विनोद खडका	३००००.०
१	सहकारी खेतीमा आधारित साना सिंचाई कार्यक्रम					
१	खोकर खोला सहकारी साना सिंचाई आयोजना	फुलासी	८	विस्ली कृषि सहकारी संस्था लि.	राम बहादुर तामाङ्ग	१५००००.०
२	ठुलोखोला सिम्ले फेदी सहकारी साना सिंचाई आयोजना	म.न.पा	५	जमर्को कृषि सहकारी	योगेन्द्र श्रेष्ठ	१५००००.०
घ	सहकारी खेती स्कीम					
१	सहकारी खेती स्कीम कार्यक्रम	बाम्ती भण्डार	३	समृद्धि कृषि सहकारी संस्था लि.	गणेश बहादुर कार्की	६०००००.०

आ.व.२०७२।७३ मा छनोट भएका युवा लक्षित तरकारी खेती व्यवसाय संचालन गर्नेको विवरण

क्र.सं.	कृषकको नाम, थर	न.पा/गा.वि.स.	वडा नं.	अनुदान रकम रु.
१	रञ्जिता तामाङ्ग	नागदह	५	२५०००.
२	राज कुमार तामाङ्ग	रा.न.पा	९	२५०००.
३	मेक बहादुर खडका	गेलु	१	२५०००.
४	चनमती माझी	म.न.पा.	२	२५०००.
५	मञ्जु माझी	म.न.पा.	२	२५०००.
६	भोज बहादुर खडका	खिम्ती	१	२५०००.
७	तिर्थराज खत्री	फुलासी	५	२५०००.
८	जानुका कुमारी गिरी	फुलासी	१	२५०००.
९	विन्दा दमिनी	पकरवास	३	२५०००.
१०	श्रीकृष्ण श्रेष्ठ	खनियापानी	१	२५०००.
११	खिर बहादुर श्रेष्ठ	गुन्सी	९	२५०००.
१२	सुरक्षा प्रसाई	म.न.पा.	१३	२५०००.
१३	चेत बहादुर खडका	फर्पु	२	२५०००.
१४	हरि शंकर लामा	रा.न.पा.	१	२५०००.
१५	केदार प्रसाद अधिकारी	म.न.पा.	४	२५०००.
१६	शेर बहादुर सुनुवार	भुजी	७	२५०००.
१७	अम्बर कुमार नेवार	भुजी	३	२५०००.
१८	रुप नारायण मानन्धर	पकरवास	४	२५०००.
१९	मोहन नारायण श्रेष्ठ	विजुलीकोट	७	२५०००.
२०	रोम कुमारी ढुङ्गेल	म.न.पा.	१२	२५०००.
२१	ईन्द्र बहादुर खडका	गुप्तेश्वर	९	२५०००.
२२	पूर्ण माया श्रेष्ठ ढुङ्गेल	म.न.पा.	१२	२५०००.
२३	शेखर बहादुर सुनुवार	रसनालु	४	२५०००.
२४	भरत लाल घिसिङ्ग	गेलु	६	२५०००.
२५	हस्त कुमारी अधिकारी	फुलासी	२	२५०००.
२६	ध्रुव अधिकारी	फुलासी	२	२५०००.
२७	विर बहादुर लामा	दिमीपोखरी	७	२५०००.
२८	पूर्ण माया तामाङ्ग	रा.न.पा	१	२५०००.
२९	हरि बहादुर घिसिङ्ग	रा.न.पा	३	२५०००.
३०	अम्बिका हायू	रा.न.पा	५	२५०००.
३१	खेट बहादुर वस्नेत	रा.न.पा	७	२५०००.
३२	शिवलाल श्रेष्ठ	खाडादेवी	६	२५०००.
३३	बद्रीनाथ श्रेष्ठ	मभुवा	५	२५०००.
३४	मञ्जु श्रेष्ठ	म.न.पा.	१३	२५०००.
३५	अम्बर बहादुर पाण्डे	गेलु	१	२५०००.

क्र.सं.	कृषकको नाम, थर	न.पा/गा.वि.स.	वडा नं.	अनुदान रकम रु.
३६	तारा बहादुर बुढाथोकी	तिल्पुङ्ग	४	२५०००.
३७	हरिराम कार्की	पकरवास	२	२५०००.
३८	हेम बहादुर सुनुवार	सैपु	८	२५०००.
३९	राजन घिसिङ्ग	गागलभदौरे	३	२५०००.
४०	भुपालराज श्रेष्ठ	साँघुटार	३	२५०००.
४१	मसली माया मगर	रा.न.पा.	९	२५०००.
४२	गोपि कृष्ण श्रेष्ठ	रा.न.पा.	५	२५०००.
४३	सिव बहादुर तामाङ्ग	दिमीपोखरी	५	२५०००.
४४	प्रताप लामा	दिमीपोखरी	६	२५०००.
४५	ईन्द्र कुमारी तामाङ्ग	रा.न.पा.	१	२५०००.
४६	घमण्ड बहादुर बस्नेत	रा.न.पा.	७	२५०००.
४७	महेश्वर बस्नेत	कुवुकास्थली	६	२५०००.
४८	हिरा कुमारी माझी	म.न.पा.	१६	२५०००.
४९	हरी कुमार अधिकारी	फुलासी	२	२५०००.
५०	तारा बहादुर भुजेल	म.न.पा.	४	२५०००.
५१	शाम्भवी दुङ्गेल	म.न.पा.	१३	२५०००.
५२	कजिना थापा	म.न.पा.	१	२५०००.
५३	होम कुमारी कर्माचार्य	म.न.पा.	१५	२५०००.
५४	विक्रम तामाङ्ग	डुडुवा	१	२५०००.
५५	सुक माया नेवार	गोठगाउँ	१	२५०००.
५६	राम बहादुर श्रेष्ठ	पुरानागाउँ	१	२५०००.
५७	टिका बहादुर बस्नेत	देउराली	१	२५०००.
५८	सुस्माता तामाङ्ग	गागलभदौरे	४	२५०००.
५९	विपना थापा मगर	रा.न.पा.	९	२५०००.
६०	रविना श्रेष्ठ	म.न.पा.	१३	२५०००.

आ.व. २०७२/७३ मा विशेष कृषि उत्पादन कार्यक्रम अन्तर्गतको भकारी सुधार कार्यक्रम छनोट भएका गा.वि.स.हरू

क्र.सं.	गा.वि.स.को नाम	भकारी सुधार संख्या
१	सैपु	१००
२	विजुलिकोट	१००
३	दुरागाँउ	१००
४	माकादुम	१००
५	खाँडादेवी	१००
	जम्मा	५०० वटा

जिल्लामा हाल सम्म मिनिटिलर वितरणको अवस्था

क्र. सं.	आ.व.	वितरण गर्ने निकाय/कार्यक्रम	6 HP	7.5 HP	9 HP	12 HP	15 Hp	18 HP	20 HP	जम्मा
१	२०६९/७०	जिल्ला कृषि विकास कार्यालय कृषि प्रसार		८						८
२	२०७०/७१	जिल्ला कृषि विकास कार्यालय कृषि प्रसार		२०						२०
		कृषि ईन्जिनियरीङ्ग निर्देशनालय				४				४
		वाली विकास निर्देशनालय				२				२
३	२०७१/७२	जिल्ला कृषि विकास कार्यालय कृषि प्रसार		२०		४				२४
		कृषि ईन्जिनियरीङ्ग निर्देशनालय				४				४
४	२०७२/७३	जिल्ला कृषि विकास कार्यालय कृषि प्रसार		१८		९				२७
		कृषि ईन्जिनियरीङ्ग निर्देशनालय	१	४		८	२	३		१८
		सिमिट		३५						३५
		आई डब्लु आर एमपि			९		१५			२४
		जम्मा	१	१०५	९	३१	१७	३	०	१६६